

INFORMACION Y CONTROL DE PUBLICACIONES, S.A.



Albasanz, 16 - 3 planta - Tel. 91 435 00 32 Fax 91 435 96 05 - 28037 MADRID
 Entença, 218 Entr. 7 - Tel 93 439 24 18 Fax 93 419 25 34 - 08029 BARCELONA



Título: VIAEMPRESA.CAT
URL Primaria: http://www.viaempresa.cat
Editor: Prensa Local Sant Cugat, S.L.
Domicilio: Sant Antoni, 42
Ciudad: 08190 SANT CUGAT DEL VALLES
Teléfono: 93 590 86 00
Fax: 93 675 89 50
E-mail:
Clasificación: Noticias e Información
Sub-Clasificación: Noticias de interés especial



1. Cifras totales y promedios (Nacional e Internacional)

MES - AÑO	NAVEGADORES UNICOS	VISITAS	PAGINAS
Marzo - 2014	20.992	36.854	122.249
PROMEDIO DIARIO	1.025	1.189	3.944
PROMEDIO LUNES-VIERNES	1.287	1.453	4.886
PROMEDIO SABADO-DOMINGO	475	634	1.965
PAGINAS / VISITAS	3,32		
DURACION MEDIA VISITAS	0:02:26		
DURACION MEDIA PAGINAS	0:01:03		

2. Secciones (Nacional e Internacional)

	PAGINAS	%
HOME	10.593	8.67 %
RESTO	111.656	91.33 %

3. Por día del mes (Nacional e Internacional)

Día	N. únicos	Visitas	Páginas	Día	N. únicos	Visitas	Páginas	Día	N. únicos	Visitas	Páginas
1	371	402	1.295	11	1.233	1.384	5.120	21	974	1.106	3.897
2	416	473	1.526	12	1.315	1.475	5.357	22	521	1.154	3.562
3	1.137	1.330	4.762	13	1.143	1.279	4.326	23	492	1.078	3.326
4	1.940	2.171	6.400	14	879	973	3.519	24	1.171	1.335	4.759
5	1.245	1.413	4.707	15	521	554	1.707	25	2.167	2.406	6.980
6	1.249	1.411	4.790	16	470	521	1.699	26	1.322	1.470	4.756
7	1.087	1.234	4.180	17	1.922	2.144	6.669	27	1.007	1.132	4.155
8	435	477	1.436	18	1.380	1.591	5.201	28	806	927	3.346
9	655	712	2.046	19	1.406	1.612	5.368	29	393	441	1.315
10	1.296	1.466	5.425	20	1.142	1.288	4.173	30	478	532	1.739
								31	1.203	1.363	4.708

4. Gráficas (Nacional e Internacional)

4.1 Por día de la semana (promedio)

N. únicos / Visitas (x 100)

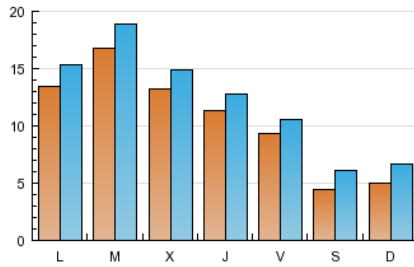

Páginas (x 100)

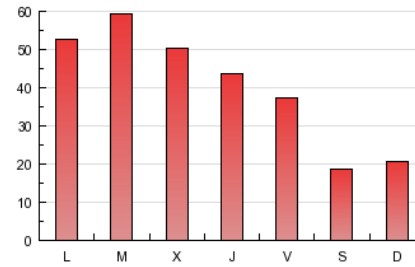

4.2 Por franja horaria (promedio)

Visitas (x 1000)

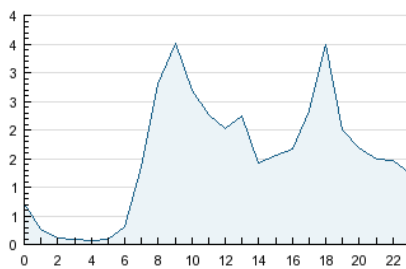

Páginas (x 1000)

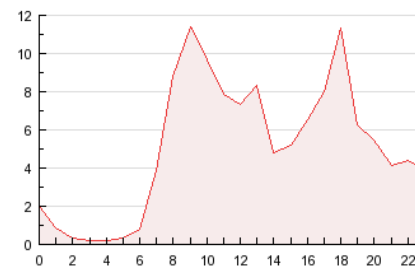

4.3 Por meses

N. únicos / Visitas (x 1000)

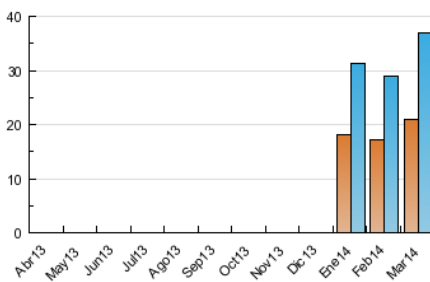

Páginas (x 1000)

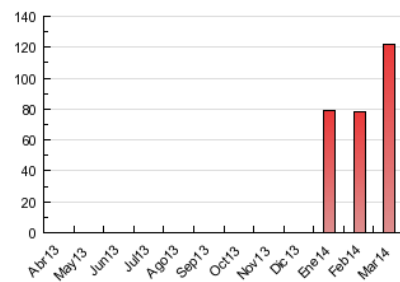

INFORMACION Y CONTROL DE PUBLICACIONES, S.A.



Albasanz, 16 - 3 planta - Tel. 91 435 00 32 Fax 91 435 96 05 - 28037 MADRID
Entença, 218 Entr. 7 - Tel 93 439 24 18 Fax 93 419 25 34 - 08029 BARCELONA



Anexo - Tráfico Nacional

Título: VIAEMPRESA.CAT
URL Primaria: http://www.viaempresa.cat
Editor: Prensa Local Sant Cugat, S.L.
Domicilio: Sant Antoni, 42
Ciudad: 08190 SANT CUGAT DEL VALLES
Teléfono: 93 590 86 00
Fax: 93 675 89 50
E-mail:
Clasificación: Noticias e Información
Sub-Clasificación: Noticias de interés especial



1. Cifras totales y promedios (Nacional)

MES - AÑO	NAVEGADORES UNICOS	VISITAS	PAGINAS
Marzo - 2014	19.685	34.903	116.984
PROMEDIO DIARIO	970	1.126	3.774
PROMEDIO LUNES-VIERNES	1.221	1.380	4.687
PROMEDIO SABADO-DOMINGO	442	591	1.855
PAGINAS / VISITAS	3,35		
DURACION MEDIA VISITAS	0:02:30		
DURACION MEDIA PAGINAS	0:01:03		

2. Secciones (Nacional)

	PAGINAS	%
HOME	10.044	8.59 %
RESTO	106.940	91.41 %

3. Por día del mes (Nacional)

Día	N. únicos	Visitas	Páginas	Día	N. únicos	Visitas	Páginas	Día	N. únicos	Visitas	Páginas
1	339	370	1.224	11	1.172	1.314	4.890	21	920	1.045	3.725
2	387	439	1.454	12	1.254	1.408	5.150	22	492	1.096	3.440
3	1.086	1.276	4.610	13	1.088	1.219	4.193	23	468	1.028	3.188
4	1.782	1.996	5.935	14	824	913	3.376	24	1.114	1.271	4.588
5	1.183	1.347	4.530	15	478	508	1.588	25	2.063	2.296	6.708
6	1.198	1.351	4.644	16	450	500	1.618	26	1.247	1.390	4.547
7	1.034	1.176	4.022	17	1.833	2.048	6.402	27	957	1.075	4.004
8	397	436	1.341	18	1.319	1.523	5.011	28	761	876	3.207
9	617	666	1.938	19	1.338	1.537	5.167	29	345	384	1.135
10	1.239	1.403	5.207	20	1.085	1.225	3.977	30	444	487	1.622
								31	1.145	1.300	4.543

4. Gráficas (Nacional)

4.1 Por día de la semana (promedio)

N. únicos / Visitas (x 100)

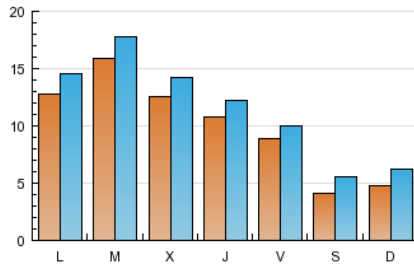

Páginas (x 100)

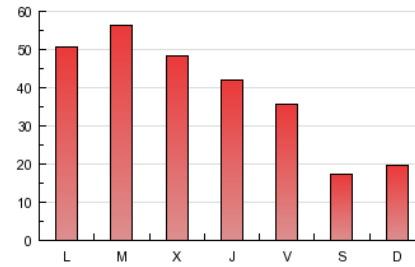

4.2 Por franja horaria (promedio)

Visitas (x 1000)

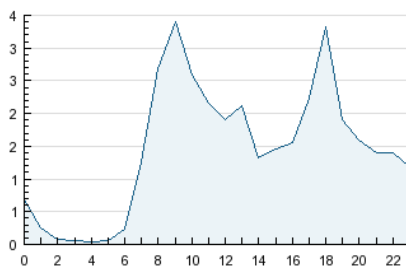

Páginas (x 1000)

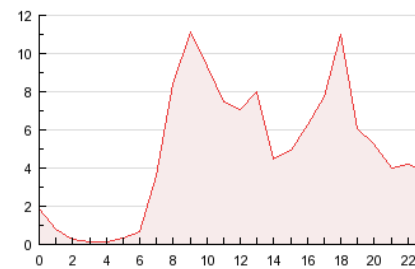

4.3 Por meses

N. únicos / Visitas (x 1000)

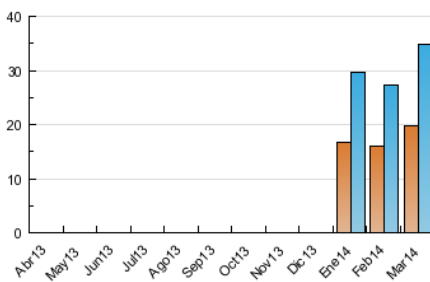

Páginas (x 1000)

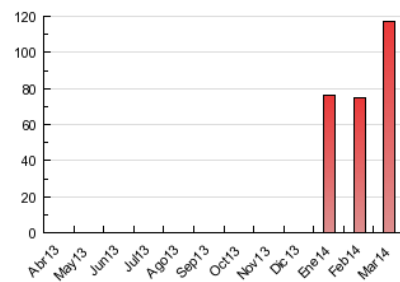

5. Observaciones

Este Medio Electrónico de Comunicación ha sido medido por la herramienta Google Analytics de Google

6. Definiciones básicas (Para más información ver Normas Técnicas para el Control de los Medios Electrónicos de Comunicación)

Página Vista:

Conjunto de ficheros enviado a un usuario como resultado de una petición del mismo recibida por el servidor. Cuando la página está formada por varios marcos (frames), el conjunto de los mismos tendrá, a efectos de cómputo, la consideración de una página unitaria.

Visita:

Una secuencia ininterrumpida de páginas servidas a un usuario válido. Si dicho usuario no realiza peticiones de páginas en un periodo de tiempo (30 min) la siguiente petición constituirá el inicio de una nueva visita.

Navegador Único:

Total de combinaciones únicas de una dirección IP y un identificador adicional. Los medios pueden utilizar cookies o el Identificador de Alta de registro.

Duración Página Vista:

Tiempo acumulado en segundos de todas las páginas vistas (en visitas de dos o más páginas vistas), dividido por el número total de páginas vistas.

Duración Visita:

Tiempo en segundos de todas las visitas de dos o más páginas vistas, dividido por el número total de visitas de dos o más páginas vistas.

Tráfico nacional:

Audiencia/difusión correspondiente a España medida en base a los datos de las direcciones IP registradas por el sistema de medición.

7. Opinión

De OJDinteractiva, la división de INFORMACIÓN Y CONTROL DE PUBLICACIONES S.A.:

Hemos examinado la información facilitada por el editor del medio electrónico para el periodo que comprende la presente certificación.

Nuestro examen se ha realizado de acuerdo con las normas y procedimientos establecidos en las Normas Técnicas para el Control de los Medios Electrónicos de Comunicación.

En nuestra opinión, la presente acta presenta razonablemente la difusión/audiencia registrada por este medio electrónico.

ADVERTENCIA:

El trabajo de OJDinteractiva, la división de INFORMACIÓN Y CONTROL DE PUBLICACIONES S.A (INTROL) se limita a la realización de pruebas para la revisión de los datos de recuento suministrados por el editor con la finalidad de expresar una opinión sobre la razonabilidad de dichos datos de acuerdo con las Normas Técnicas para el control de los MEC.

Por tanto, INTROL no acepta responsabilidad alguna por las inexactitudes o errores que puedan existir en los datos de recuento. Tampoco acepta ninguna responsabilidad por la falsedad en los datos de recuento recibidos del editor, ni por otros datos de medición que no están incluidos en el análisis.

Abril - 2014

OJDinteractiva