



INFORMACION Y CONTROL DE PUBLICACIONES, S.A.

Velázquez, 46, 1ª Drcha - Tel. 91 435 00 32 Fax 91 435 96 05 - 28001 - MADRID
Av. Diagonal 497, 5a planta - Tel 93 439 24 18 Fax 93 419 25 34 - 08029 - BARCELONA

Título: EMISORASMUSICALES.NET
URL Primaria: https://www.emisorasmusicales.net/
Editor: Air Waves ADS S.L.
Domicilio: Concepción Arenal, 132
Ciudad: 03204 ELCHE
Teléfono:
Fax:
E-mail:
Clasificación: Entretenimiento
Sub-Clasificación: Broadcast



1. Cifras totales y promedios (Nacional e Internacional)

MES - AÑO	NAVEGADORES UNICOS	VISITAS	PAGINAS
Julio - 2024	56.014	268.943	335.362
PROMEDIO DIARIO	4.784	8.676	10.818
PROMEDIO LUNES-VIERNES	5.236	9.653	11.826
PROMEDIO SABADO-DOMINGO	3.482	5.867	7.919
PAGINAS / VISITAS	1,25		
DURACION MEDIA VISITAS	0:02:47		
TIEMPO INTERACCIÓN MEDIO	0:01:26		

2. Secciones (Nacional e Internacional)

	PAGINAS	%
HOME	12.756	3.80 %
RESTO	322.606	96.20 %

3. Por día del mes (Nacional e Internacional)

Día	N. únicos	Visitas	Páginas	Día	N. únicos	Visitas	Páginas	Día	N. únicos	Visitas	Páginas
1	4.824	8.750	10.840	11	5.327	9.629	11.750	21	3.165	5.205	7.136
2	5.322	9.889	12.138	12	5.563	9.918	12.294	22	5.120	9.371	11.256
3	5.453	10.148	12.287	13	3.767	6.348	8.578	23	5.329	9.877	11.791
4	5.477	10.189	12.396	14	3.087	5.247	7.074	24	5.120	9.413	11.740
5	5.332	9.886	12.149	15	4.778	8.933	10.863	25	5.212	9.569	11.837
6	3.801	6.479	8.646	16	5.057	9.401	11.373	26	5.472	9.739	12.073
7	3.193	5.228	7.453	17	5.275	9.936	11.873	27	3.807	6.725	8.723
8	4.992	9.177	11.994	18	5.420	10.321	12.319	28	3.103	5.164	6.837
9	5.227	9.545	12.105	19	5.658	10.278	12.874	29	4.905	9.057	10.982
10	5.229	9.611	11.652	20	3.936	6.537	8.906	30	5.142	9.750	11.739
								31	5.199	9.623	11.684

4. Gráficas (Nacional e Internacional)

4.1 Por día de la semana (promedio)

N. únicos / Visitas (x 100)

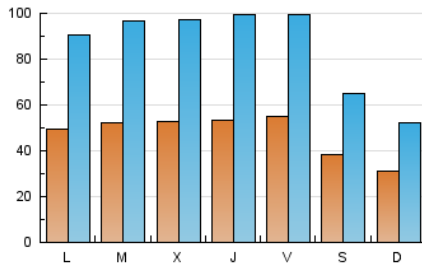

Páginas (x 100)

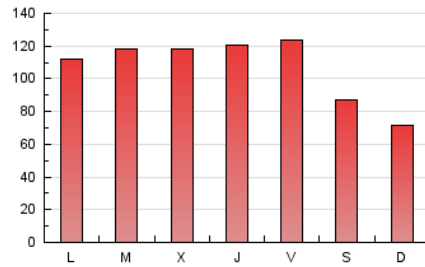

4.2 Por franja horaria (promedio)

Visitas_ (x 1000)

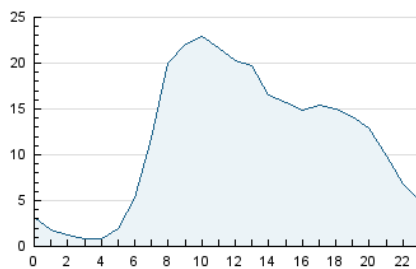

Páginas (x 1000)

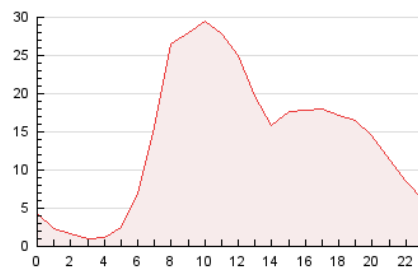

4.3 Por meses

N. únicos / Visitas (x 1000)

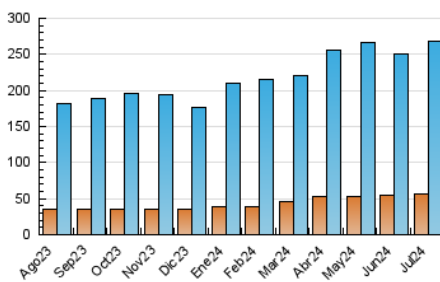

Páginas (x 1000)

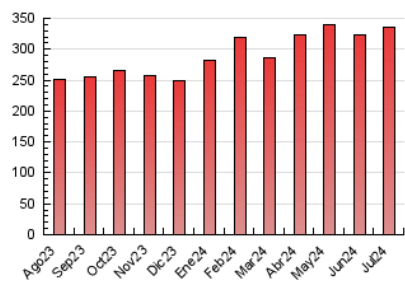



INFORMACION Y CONTROL DE PUBLICACIONES, S.A.

Velázquez, 46, 1ª Drcha - Tel. 91 435 00 32 Fax 91 435 96 05 - 28001 - MADRID
 Av. Diagonal 497, 5a planta - Tel 93 439 24 18 Fax 93 419 25 34 - 08029 - BARCELONA

Anexo - Tráfico Nacional

Título: EMISORASMUSICALES.NET
URL Primaria: https://www.emisorasmusicales.net/
Editor: Air Waves ADS S.L.
Domicilio: Concepción Arenal, 132
Ciudad: 03204 ELCHE
Teléfono:
Fax:
E-mail:
Clasificación: Entretenimiento
Sub-Clasificación: Broadcast



1. Cifras totales y promedios (Nacional)

MES - AÑO	NAVEGADORES UNICOS	VISITAS	PAGINAS
Julio - 2024	53.179	260.021	322.732
PROMEDIO DIARIO	4.606	8.388	10.411
PROMEDIO LUNES-VIERNES	5.050	9.355	11.400
PROMEDIO SABADO-DOMINGO	3.328	5.606	7.567
PAGINAS / VISITAS	1,24		
DURACION MEDIA VISITAS	0:02:48		
TIEMPO INTERACCIÓN MEDIO	0:01:27		

2. Secciones (Nacional)

	PAGINAS	%
HOME	11.894	3.69 %
RESTO	310.838	96.31 %

3. Por día del mes (Nacional)

Día	N. únicos	Visitas	Páginas	Día	N. únicos	Visitas	Páginas	Día	N. únicos	Visitas	Páginas
1	4.674	8.540	10.498	11	5.158	9.374	11.362	21	3.000	4.925	6.750
2	5.150	9.635	11.777	12	5.364	9.591	11.865	22	4.932	9.085	10.818
3	5.275	9.808	11.871	13	3.632	6.148	8.314	23	5.133	9.600	11.422
4	5.300	9.956	12.052	14	2.919	4.945	6.728	24	4.931	9.102	11.260
5	5.163	9.645	11.781	15	4.594	8.621	10.505	25	5.010	9.184	11.339
6	3.658	6.242	8.332	16	4.862	9.170	10.849	26	5.285	9.466	11.699
7	3.063	5.045	7.076	17	5.088	9.562	11.499	27	3.650	6.409	8.366
8	4.822	8.929	11.589	18	5.223	9.912	11.790	28	2.940	4.910	6.425
9	5.042	9.295	11.692	19	5.459	9.938	12.387	29	4.725	8.746	10.578
10	5.049	9.341	11.211	20	3.765	6.224	8.547	30	4.921	9.388	11.236
								31	4.985	9.285	11.114

4. Gráficas (Nacional)

4.1 Por día de la semana (promedio)

N. únicos / Visitas (x 100)

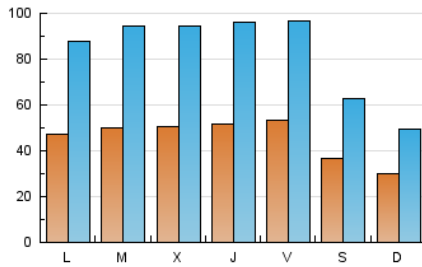

Páginas (x 100)

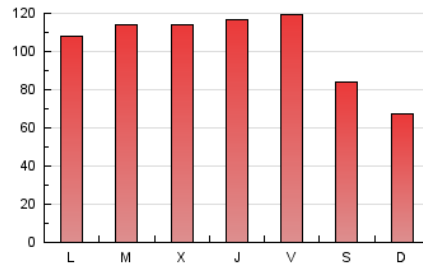

4.2 Por franja horaria (promedio)

Visitas_ (x 1000)

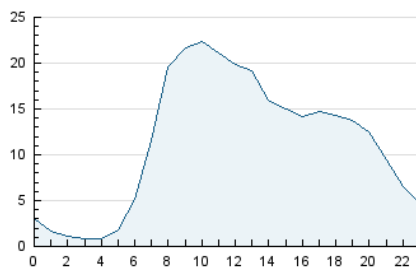

Páginas (x 1000)

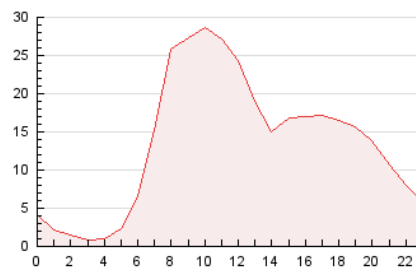

4.3 Por meses

N. únicos / Visitas (x 1000)

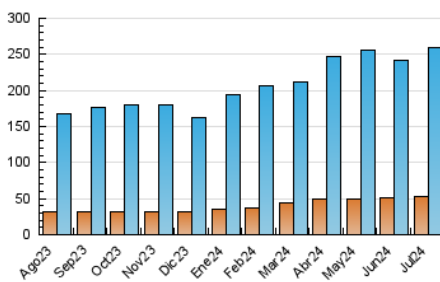

Páginas (x 1000)

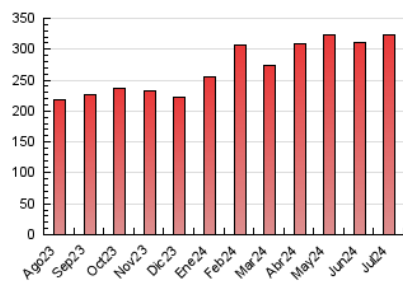

5. Observaciones

Este Medio Electrónico de Comunicación ha sido medido por la herramienta Google Analytics de Google (GA4)

6. Definiciones básicas (Para más información ver Normas Técnicas para el Control de los Medios Electrónicos de Comunicación)

Página Vista:

Conjunto de ficheros enviado a un usuario como resultado de una petición del mismo recibida por el servidor. Cuando la página está formada por varios marcos (frames), el conjunto de los mismos tendrá, a efectos de cómputo, la consideración de una página unitaria.

Visita:

Una secuencia ininterrumpida de páginas servidas a un usuario válido. Si dicho usuario no realiza peticiones de páginas en un periodo de tiempo (30 min) la siguiente petición constituirá el inicio de una nueva visita.

Navegador Único:

Total de combinaciones únicas de una dirección IP y un identificador adicional. Los medios pueden utilizar cookies o el Identificador de Alta de registro.

Duración Página Vista:

Tiempo acumulado en segundos de todas las páginas vistas (en visitas de dos o más páginas vistas), dividido por el número total de páginas vistas.

Duración Visita:

Tiempo en segundos de todas las visitas de dos o más páginas vistas, dividido por el número total de visitas de dos o más páginas vistas.

Tráfico nacional:

Audiencia/difusión correspondiente a España medida en base a los datos de las direcciones IP registradas por el sistema de medición.

7. Opinión

De OJDinteractiva, la división de INFORMACIÓN Y CONTROL DE PUBLICACIONES S.A.:

Hemos examinado la información facilitada por el editor del medio electrónico para el periodo que comprende la presente certificación.

Nuestro examen se ha realizado de acuerdo con las normas y procedimientos establecidos en las Normas Técnicas para el Control de los Medios Electrónicos de Comunicación.

En nuestra opinión, la presente acta presenta razonablemente la difusión/audiencia registrada por este medio electrónico.

ADVERTENCIA:

El trabajo de OJDinteractiva, la división de INFORMACIÓN Y CONTROL DE PUBLICACIONES S.A (INTROL) se limita a la realización de pruebas para la revisión de los datos de recuento suministrados por el editor con la finalidad de expresar una opinión sobre la razonabilidad de dichos datos de acuerdo con las Normas Técnicas para el control de los MEC.

Por tanto, INTROL no acepta responsabilidad alguna por las inexactitudes o errores que puedan existir en los datos de recuento. Tampoco acepta ninguna responsabilidad por la falsedad en los datos de recuento recibidos del editor, ni por otros datos de medición que no están incluidos en el análisis.

Agosto - 2024

OJDinteractiva