



INFORMACION Y CONTROL DE PUBLICACIONES, S.A.

Velázquez, 46, 1º Drcha - Tel. 91 435 00 32 Fax 91 435 96 05 - 28001 - MADRID
Av. Diagonal 497, 5a planta - Tel 93 439 24 18 Fax 93 419 25 34 - 08029 - BARCELONA

Título: ELFARODEHELLIN.COM
URL Primaria: https://elfarodehellin.com
Editor: Asociación Cultural El Faro de Hellin
Domicilio: Gran vía, 33 2º Izda.
Ciudad: 02400 HELLIN
Teléfono:
Fax:
E-mail:
Clasificación: Noticias e Información
Sub-Clasificación: Noticias globales y actualidad



1. Cifras totales y promedios (Nacional e Internacional)

MES - AÑO	NAVEGADORES UNICOS	VISITAS	PAGINAS
Octubre - 2024	11.666	18.992	24.999
PROMEDIO DIARIO	555	613	806
PROMEDIO LUNES-VIERNES	621	686	905
PROMEDIO SABADO-DOMINGO	365	400	523
PAGINAS / VISITAS	1,32		
DURACION MEDIA VISITAS	0:01:52		
TIEMPO INTERACCIÓN MEDIO	0:01:33		

2. Secciones (Nacional e Internacional)

	PAGINAS	%
HOME	4.463	17.85 %
RESTO	20.536	82.15 %

3. Por día del mes (Nacional e Internacional)

Día	N. únicos	Visitas	Páginas	Día	N. únicos	Visitas	Páginas	Día	N. únicos	Visitas	Páginas
1	915	1.002	1.352	11	703	799	1.074	21	535	604	805
2	553	611	911	12	492	536	653	22	443	478	655
3	1.634	1.818	2.165	13	361	387	487	23	361	399	535
4	1.436	1.542	1.781	14	393	447	669	24	828	906	1.125
5	472	506	606	15	353	413	619	25	304	348	497
6	430	479	615	16	375	424	530	26	162	180	248
7	455	522	710	17	664	713	966	27	201	224	282
8	453	507	730	18	426	468	644	28	630	697	958
9	552	615	816	19	413	454	647	29	755	836	1.168
10	307	327	454	20	391	437	647	30	743	794	998
								31	476	519	652

4. Gráficas (Nacional e Internacional)

4.1 Por día de la semana (promedio)

N. únicos / Visitas (x 100)

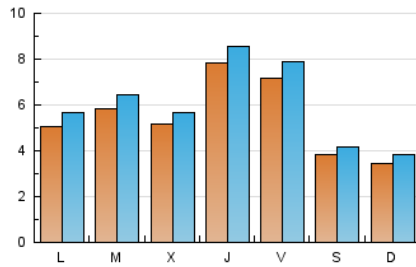

Páginas (x 100)

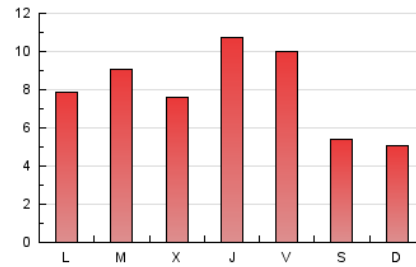

4.2 Por franja horaria (promedio)

Visitas_ (x 1000)



Páginas (x 1000)

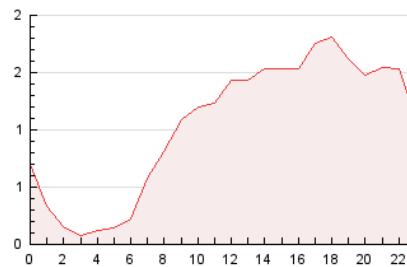

4.3 Por meses

N. únicos / Visitas (x 1000)

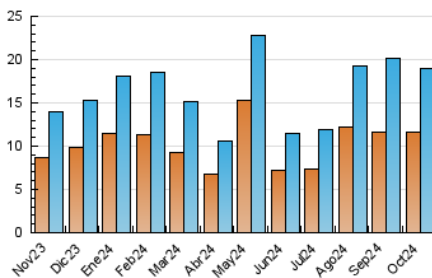

Páginas (x 1000)

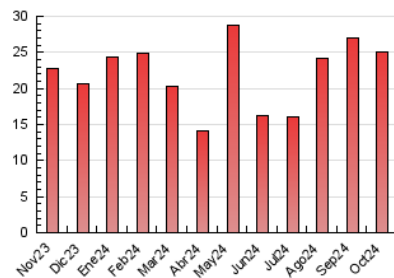



INFORMACION Y CONTROL DE PUBLICACIONES, S.A.

Velázquez, 46, 1ª Drcha - Tel. 91 435 00 32 Fax 91 435 96 05 - 28001 - MADRID
Av. Diagonal 497, 5a planta - Tel 93 439 24 18 Fax 93 419 25 34 - 08029 - BARCELONA

Anexo - Tráfico Nacional

Título: ELFARODEHELLIN.COM
URL Primaria: https://elfarodehellin.com
Editor: Asociación Cultural El Faro de Hellin
Domicilio: Gran vía, 33 2ª Izda.
Ciudad: 02400 HELLIN
Teléfono:
Fax:
E-mail:
Clasificación: Noticias e Información
Sub-Clasificación: Noticias globales y actualidad



1. Cifras totales y promedios (Nacional)

MES - AÑO	NAVEGADORES UNICOS	VISITAS	PAGINAS
Octubre - 2024	10.866	18.084	23.984
PROMEDIO DIARIO	527	583	774
PROMEDIO LUNES-VIERNES	590	654	869
PROMEDIO SABADO-DOMINGO	347	381	499
PAGINAS / VISITAS	1,33		
DURACION MEDIA VISITAS	0:01:54		
TIEMPO INTERACCIÓN MEDIO	0:01:38		

2. Secciones (Nacional)

	PAGINAS	%
HOME	4.332	18.06 %
RESTO	19.652	81.94 %

3. Por día del mes (Nacional)

Día	N. únicos	Visitas	Páginas	Día	N. únicos	Visitas	Páginas	Día	N. únicos	Visitas	Páginas
1	878	964	1.308	11	673	769	1.041	21	518	586	784
2	508	565	858	12	471	514	627	22	428	463	641
3	1.590	1.771	2.108	13	348	370	471	23	334	371	504
4	1.402	1.508	1.737	14	366	419	634	24	792	870	1.089
5	447	481	573	15	319	377	587	25	288	333	481
6	409	455	581	16	355	402	509	26	155	172	237
7	424	490	676	17	631	680	931	27	189	211	269
8	420	473	690	18	395	434	609	28	583	648	907
9	518	580	778	19	385	426	616	29	708	788	1.119
10	292	312	436	20	374	418	619	30	704	754	952
								31	440	480	612

4. Gráficas (Nacional)

4.1 Por día de la semana (promedio)

N. únicos / Visitas (x 100)

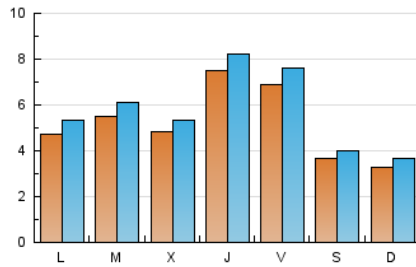

Páginas (x 100)

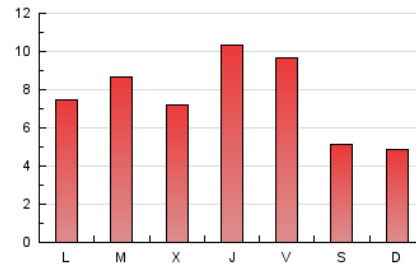

4.2 Por franja horaria (promedio)

Visitas_ (x 1000)

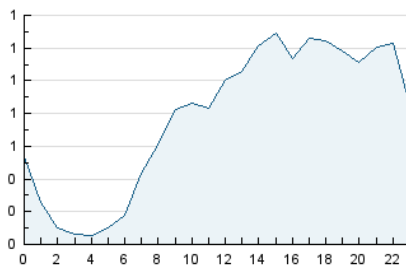

Páginas (x 1000)

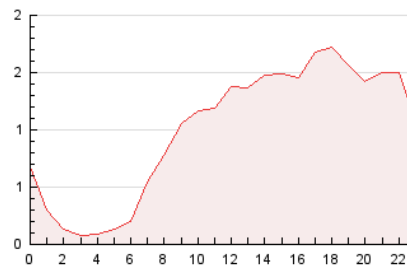

4.3 Por meses

N. únicos / Visitas (x 1000)

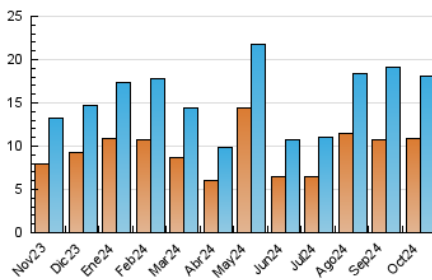

Páginas (x 1000)

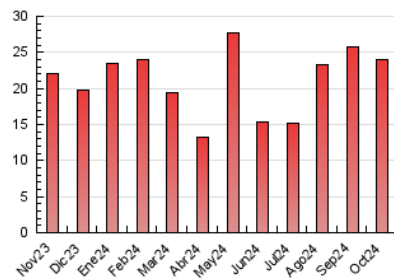

5. Observaciones

Este Medio Electrónico de Comunicación ha sido medido por la herramienta Google Analytics de Google (GA4).

6. Definiciones básicas (Para más información ver Normas Técnicas para el Control de los Medios Electrónicos de Comunicación)

Página Vista:

Conjunto de ficheros enviado a un usuario como resultado de una petición del mismo recibida por el servidor. Cuando la página está formada por varios marcos (frames), el conjunto de los mismos tendrá, a efectos de cómputo, la consideración de una página unitaria.

Visita:

Una secuencia ininterrumpida de páginas servidas a un usuario válido. Si dicho usuario no realiza peticiones de páginas en un periodo de tiempo (30 min) la siguiente petición constituirá el inicio de una nueva visita.

Navegador Único:

Total de combinaciones únicas de una dirección IP y un identificador adicional. Los medios pueden utilizar cookies o el Identificador de Alta de registro.

Duración Página Vista:

Tiempo acumulado en segundos de todas las páginas vistas (en visitas de dos o más páginas vistas), dividido por el número total de páginas vistas.

Duración Visita:

Tiempo en segundos de todas las visitas de dos o más páginas vistas, dividido por el número total de visitas de dos o más páginas vistas.

Tráfico nacional:

Audiencia/difusión correspondiente a España medida en base a los datos de las direcciones IP registradas por el sistema de medición.

7. Opinión

De OJDinteractiva, la división de INFORMACIÓN Y CONTROL DE PUBLICACIONES S.A.:

Hemos examinado la información facilitada por el editor del medio electrónico para el periodo que comprende la presente certificación.

Nuestro examen se ha realizado de acuerdo con las normas y procedimientos establecidos en las Normas Técnicas para el Control de los Medios Electrónicos de Comunicación.

En nuestra opinión, la presente acta presenta razonablemente la difusión/audiencia registrada por este medio electrónico.

ADVERTENCIA:

El trabajo de OJDinteractiva, la división de INFORMACIÓN Y CONTROL DE PUBLICACIONES S.A (INTROL) se limita a la realización de pruebas para la revisión de los datos de recuento suministrados por el editor con la finalidad de expresar una opinión sobre la razonabilidad de dichos datos de acuerdo con las Normas Técnicas para el control de los MEC.

Por tanto, INTROL no acepta responsabilidad alguna por las inexactitudes o errores que puedan existir en los datos de recuento. Tampoco acepta ninguna responsabilidad por la falsedad en los datos de recuento recibidos del editor, ni por otros datos de medición que no están incluidos en el análisis.

Noviembre - 2024

OJDinteractiva