



INFORMACION Y CONTROL DE PUBLICACIONES, S.A.

Velázquez, 46, 1º Drcha - Tel. 91 435 00 32 Fax 91 435 96 05 - 28001 - MADRID
Av. Diagonal 497, 5a planta - Tel 93 439 24 18 Fax 93 419 25 34 - 08029 - BARCELONA

Título: NOTICIACIUDADRODRIGO.COM
URL Primaria: https://noticiaciudadrodrigo.com/
Editor: Rebeca Jerez Hernández
Domicilio: San Fernando 8, bajo
Ciudad: 37500 SALAMANCA
Teléfono:
Fax:
E-mail:
Clasificación: Noticias e Información
Sub-Clasificación: Noticias globales y actualidad

NOTICIAS CIUDAD RODRIGO

1. Cifras totales y promedios (Nacional e Internacional)

MES - AÑO	NAVEGADORES UNICOS	VISITAS	PAGINAS
Febrero - 2025	56.799	163.041	261.251
PROMEDIO DIARIO	4.678	5.869	9.330
PROMEDIO LUNES-VIERNES	4.505	5.683	9.162
PROMEDIO SABADO-DOMINGO	5.109	6.334	9.752
PAGINAS / VISITAS	1,59		
DURACION MEDIA VISITAS	0:02:13		
TIEMPO INTERACCIÓN MEDIO	0:01:49		

2. Secciones (Nacional e Internacional)

	PAGINAS	%
HOME	49.828	19.07 %
RESTO	211.423	80.93 %

3. Por día del mes (Nacional e Internacional)

Día	N. únicos	Visitas	Páginas	Día	N. únicos	Visitas	Páginas	Día	N. únicos	Visitas	Páginas
1	3.397	4.235	6.416	11	3.457	4.087	5.847	21	4.450	6.011	10.219
2	4.423	5.585	8.754	12	3.447	4.131	5.640	22	4.282	5.515	9.609
3	5.766	7.158	10.581	13	3.650	4.463	6.208	23	5.052	6.580	11.525
4	3.539	4.213	6.841	14	3.449	4.253	6.522	24	4.138	5.013	8.360
5	3.485	4.513	6.698	15	5.667	7.175	10.945	25	3.178	3.913	7.089
6	5.283	6.215	8.544	16	5.326	6.696	10.566	26	3.149	3.792	6.628
7	6.993	9.801	13.984	17	3.473	4.299	6.298	27	6.203	8.141	16.628
8	6.437	7.447	10.067	18	4.643	5.548	7.597	28	7.831	10.203	22.277
9	6.287	7.441	10.134	19	4.748	6.283	10.215				
10	4.346	5.219	7.530	20	4.873	6.397	9.529				

4. Gráficas (Nacional e Internacional)

4.1 Por día de la semana (promedio)

N. únicos / Visitas (x 100)

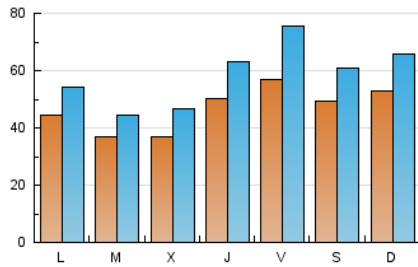

Páginas (x 100)

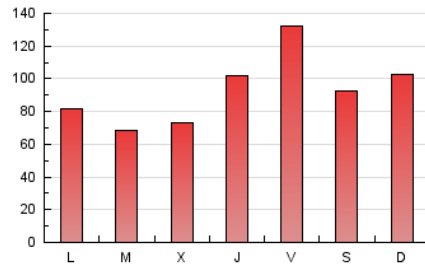

4.2 Por franja horaria (promedio)

Visitas_ (x 1000)

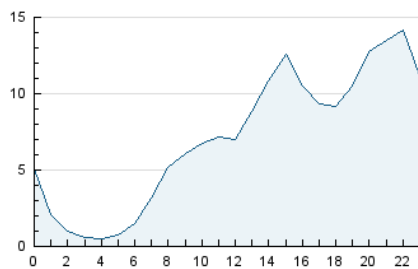

Páginas (x 1000)

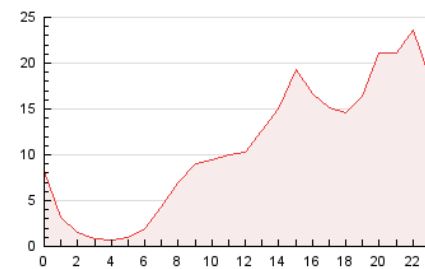

4.3 Por meses

N. únicos / Visitas (x 1000)

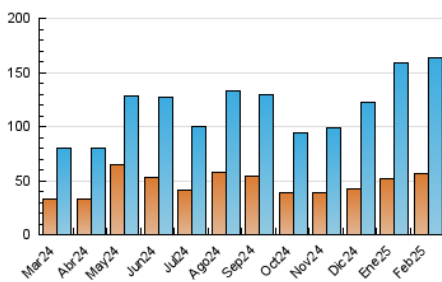

Páginas (x 1000)

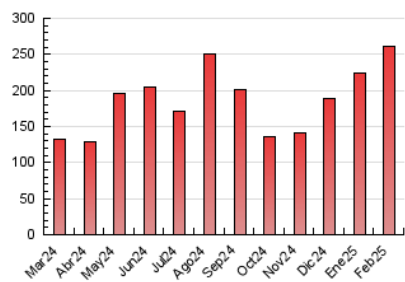



INFORMACION Y CONTROL DE PUBLICACIONES, S.A.

Velázquez, 46, 1ª Drcha - Tel. 91 435 00 32 Fax 91 435 96 05 - 28001 - MADRID
Av. Diagonal 497, 5a planta - Tel 93 439 24 18 Fax 93 419 25 34 - 08029 - BARCELONA

Anexo - Tráfico Nacional

Título: NOTICIASCIUDADRODRIGO.COM
URL Primaria: https://noticiasciudadrodrigo.com/
Editor: Rebeca Jerez Hernández
Domicilio: San Fernando 8, bajo
Ciudad: 37500 SALAMANCA
Teléfono:
Fax:
E-mail:
Clasificación: Noticias e Información
Sub-Clasificación: Noticias globales y actualidad

NOTICIAS CIUDAD RODRIGO

1. Cifras totales y promedios (Nacional)

MES - AÑO	NAVEGADORES UNICOS	VISITAS	PAGINAS
Febrero - 2025	56.311	162.202	260.117
PROMEDIO DIARIO	4.659	5.847	9.290
PROMEDIO LUNES-VIERNES	4.486	5.662	9.118
PROMEDIO SABADO-DOMINGO	5.092	6.311	9.719
PAGINAS / VISITAS	1,59		
DURACION MEDIA VISITAS	0:02:14		
TIEMPO INTERACCIÓN MEDIO	0:01:49		

2. Secciones (Nacional)

	PAGINAS	%
HOME	49.533	19.04 %
RESTO	210.584	80.96 %

3. Por día del mes (Nacional)

Día	N. únicos	Visitas	Páginas	Día	N. únicos	Visitas	Páginas	Día	N. únicos	Visitas	Páginas
1	3.381	4.221	6.368	11	3.437	4.069	5.814	21	4.429	5.982	10.186
2	4.405	5.556	8.728	12	3.431	4.115	5.610	22	4.267	5.487	9.577
3	5.741	7.120	10.514	13	3.637	4.445	6.171	23	5.030	6.555	11.489
4	3.524	4.197	6.816	14	3.439	4.242	6.490	24	4.121	4.999	8.330
5	3.476	4.505	6.681	15	5.655	7.158	10.929	25	3.156	3.891	7.023
6	5.271	6.195	8.513	16	5.311	6.665	10.529	26	3.136	3.780	6.596
7	6.964	9.768	13.924	17	3.460	4.286	6.277	27	6.184	8.121	16.587
8	6.424	7.433	10.044	18	4.622	5.529	7.567	28	7.798	10.167	22.183
9	6.265	7.413	10.084	19	4.732	6.265	10.158				
10	4.325	5.193	7.493	20	4.844	6.362	9.436				

4. Gráficas (Nacional)

4.1 Por día de la semana (promedio)

N. únicos / Visitas (x 100)

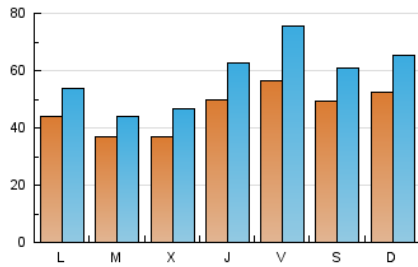

Páginas (x 100)

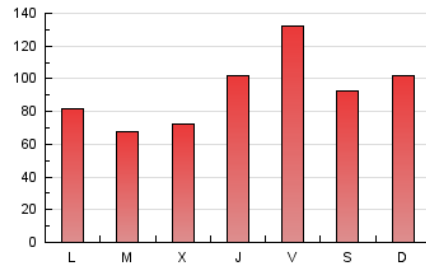

4.2 Por franja horaria (promedio)

Visitas_ (x 1000)

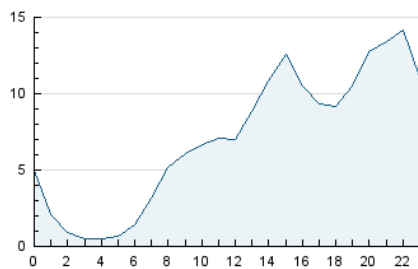

Páginas (x 1000)

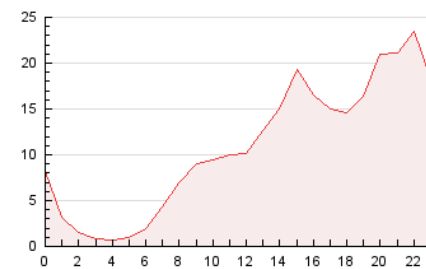

4.3 Por meses

N. únicos / Visitas (x 1000)

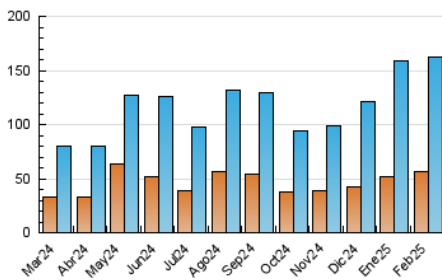

Páginas (x 1000)

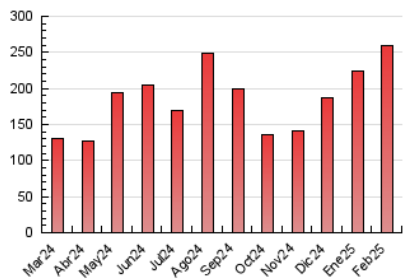

5. Observaciones

Este Medio Electrónico de Comunicación ha sido medido por la herramienta Google Analytics de Google (GA4).

6. Definiciones básicas (Para más información ver Normas Técnicas para el Control de los Medios Electrónicos de Comunicación)

Página Vista:

Conjunto de ficheros enviado a un usuario como resultado de una petición del mismo recibida por el servidor. Cuando la página está formada por varios marcos (frames), el conjunto de los mismos tendrá, a efectos de cómputo, la consideración de una página unitaria.

Visita:

Una secuencia ininterrumpida de páginas servidas a un usuario válido. Si dicho usuario no realiza peticiones de páginas en un periodo de tiempo (30 min) la siguiente petición constituirá el inicio de una nueva visita.

Navegador Único:

Total de combinaciones únicas de una dirección IP y un identificador adicional. Los medios pueden utilizar cookies o el Identificador de Alta de registro.

Duración Página Vista:

Tiempo acumulado en segundos de todas las páginas vistas (en visitas de dos o más páginas vistas), dividido por el número total de páginas vistas.

Duración Visita:

Tiempo en segundos de todas las visitas de dos o más páginas vistas, dividido por el número total de visitas de dos o más páginas vistas.

Tráfico nacional:

Audiencia/difusión correspondiente a España medida en base a los datos de las direcciones IP registradas por el sistema de medición.

7. Opinión

De OJDinteractiva, la división de INFORMACIÓN Y CONTROL DE PUBLICACIONES S.A.:

Hemos examinado la información facilitada por el editor del medio electrónico para el periodo que comprende la presente certificación.

Nuestro examen se ha realizado de acuerdo con las normas y procedimientos establecidos en las Normas Técnicas para el Control de los Medios Electrónicos de Comunicación.

En nuestra opinión, la presente acta presenta razonablemente la difusión/audiencia registrada por este medio electrónico.

ADVERTENCIA:

El trabajo de OJDinteractiva, la división de INFORMACIÓN Y CONTROL DE PUBLICACIONES S.A (INTROL) se limita a la realización de pruebas para la revisión de los datos de recuento suministrados por el editor con la finalidad de expresar una opinión sobre la razonabilidad de dichos datos de acuerdo con las Normas Técnicas para el control de los MEC.

Por tanto, INTROL no acepta responsabilidad alguna por las inexactitudes o errores que puedan existir en los datos de recuento. Tampoco acepta ninguna responsabilidad por la falsedad en los datos de recuento recibidos del editor, ni por otros datos de medición que no están incluidos en el análisis.

Marzo - 2025

OJDinteractiva