



INFORMACION Y CONTROL DE PUBLICACIONES, S.A.

Velázquez, 46, 1ª Drcha - Tel. 91 435 00 32 Fax 91 435 96 05 - 28001 - MADRID
Av. Diagonal 497, 5a planta - Tel 93 439 24 18 Fax 93 419 25 34 - 08029 - BARCELONA

Título: LEGANESACTIVO.COM
URL Primaria: https://leganesactivo.com
Editor: Aroa Díaz
Domicilio: Calle Holanda, 4
Ciudad: 28916 MADRID
Teléfono:
Fax:
E-mail:
Clasificación: Noticias e Información
Sub-Clasificación: Noticias globales y actualidad

ACTIVO
LEGANES

1. Cifras totales y promedios (Nacional e Internacional)

MES - AÑO	NAVEGADORES UNICOS	VISITAS	PAGINAS
Enero - 2025	23.457	31.116	95.993
PROMEDIO DIARIO	938	999	3.097
PROMEDIO LUNES-VIERNES	939	1.002	3.032
PROMEDIO SABADO-DOMINGO	934	988	3.283
PAGINAS / VISITAS	3,10		
DURACION MEDIA VISITAS	0:01:52		
TIEMPO INTERACCIÓN MEDIO	0:00:44		

2. Secciones (Nacional e Internacional)

	PAGINAS	%
HOME	2.925	3.05 %
RESTO	93.068	96.95 %

3. Por día del mes (Nacional e Internacional)

Día	N. únicos	Visitas	Páginas	Día	N. únicos	Visitas	Páginas	Día	N. únicos	Visitas	Páginas
1	805	857	3.937	11	498	515	1.289	21	540	592	1.545
2	789	839	4.037	12	383	412	1.047	22	677	733	1.824
3	1.251	1.317	5.961	13	669	728	1.827	23	2.129	2.245	5.358
4	729	768	3.631	14	755	833	2.080	24	1.652	1.716	4.047
5	2.026	2.182	10.229	15	806	878	2.188	25	1.052	1.106	2.604
6	1.782	1.889	8.985	16	575	623	1.574	26	705	735	1.774
7	776	826	3.711	17	620	670	1.687	27	1.353	1.442	3.522
8	733	777	2.217	18	976	1.017	2.600	28	970	1.022	2.549
9	650	684	1.643	19	1.099	1.168	3.086	29	674	745	1.768
10	760	798	1.953	20	494	542	1.423	30	1.219	1.322	3.274
								31	920	974	2.623

4. Gráficas (Nacional e Internacional)

4.1 Por día de la semana (promedio)

N. únicos / Visitas (x 100)

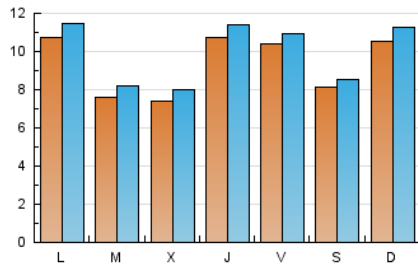

Páginas (x 100)

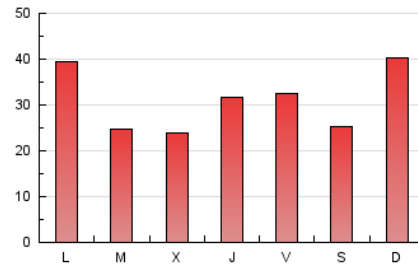

4.2 Por franja horaria (promedio)

Visitas_ (x 1000)

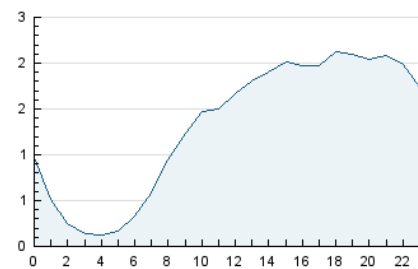

Páginas (x 1000)

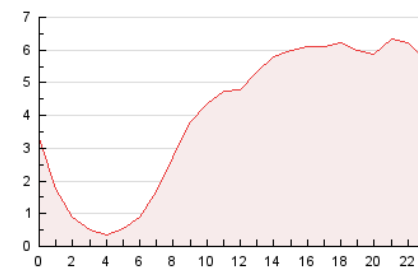

4.3 Por meses

N. únicos / Visitas (x 1000)

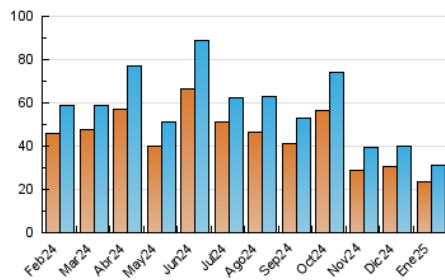

Páginas (x 1000)

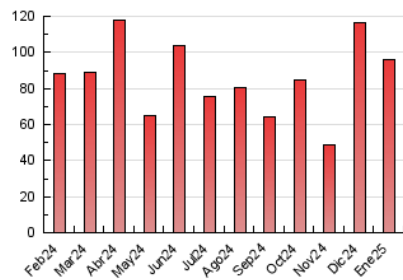



INFORMACION Y CONTROL DE PUBLICACIONES, S.A.

Velázquez, 46, 1ª Drcha - Tel. 91 435 00 32 Fax 91 435 96 05 - 28001 - MADRID
 Av. Diagonal 497, 5a planta - Tel 93 439 24 18 Fax 93 419 25 34 - 08029 - BARCELONA

Anexo - Tráfico Nacional

Título: LEGANESACTIVO.COM
URL Primaria: https://leganesactivo.com
Editor: Aroa Díaz
Domicilio: Calle Holanda, 4
Ciudad: 28916 MADRID
Teléfono:
Fax:
E-mail:
Clasificación: Noticias e Información
Sub-Clasificación: Noticias globales y actualidad

ACTIVO
 LEGANES

1. Cifras totales y promedios (Nacional)

MES - AÑO	NAVEGADORES UNICOS	VISITAS	PAGINAS
Enero - 2025	23.153	30.737	95.039
PROMEDIO DIARIO	927	987	3.066
PROMEDIO LUNES-VIERNES	928	991	3.001
PROMEDIO SABADO-DOMINGO	923	977	3.253
PAGINAS / VISITAS	3,11		
DURACION MEDIA VISITAS	0:01:52		
TIEMPO INTERACCIÓN MEDIO	0:00:44		

2. Secciones (Nacional)

	PAGINAS	%
HOME	2.881	3.03 %
RESTO	92.158	96.97 %

3. Por día del mes (Nacional)

Día	N. únicos	Visitas	Páginas	Día	N. únicos	Visitas	Páginas	Día	N. únicos	Visitas	Páginas
1	800	851	3.916	11	487	503	1.265	21	523	573	1.507
2	788	838	4.033	12	378	407	1.037	22	666	720	1.798
3	1.246	1.312	5.925	13	659	718	1.803	23	2.114	2.229	5.324
4	726	765	3.610	14	748	826	2.064	24	1.640	1.704	4.021
5	2.011	2.167	10.156	15	791	863	2.138	25	1.042	1.096	2.582
6	1.770	1.876	8.933	16	569	616	1.559	26	691	720	1.740
7	757	806	3.631	17	613	663	1.671	27	1.340	1.429	3.488
8	722	766	2.178	18	963	1.003	2.568	28	960	1.012	2.527
9	639	673	1.613	19	1.088	1.157	3.065	29	662	731	1.728
10	750	788	1.931	20	487	535	1.405	30	1.204	1.305	3.236
								31	906	956	2.587

4. Gráficas (Nacional)

4.1 Por día de la semana (promedio)

N. únicos / Visitas (x 100)

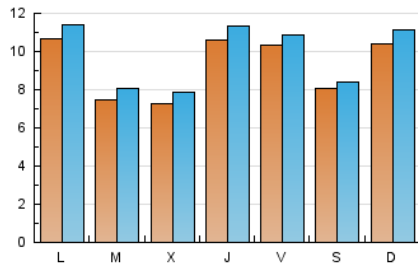

Páginas (x 100)

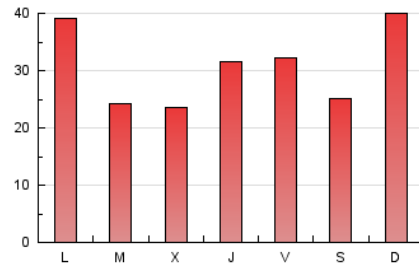

4.2 Por franja horaria (promedio)

Visitas_ (x 1000)

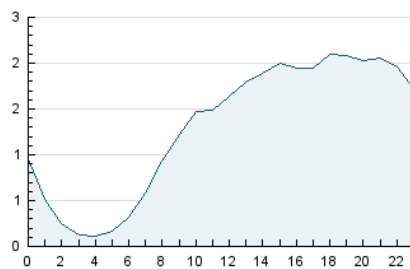

Páginas (x 1000)

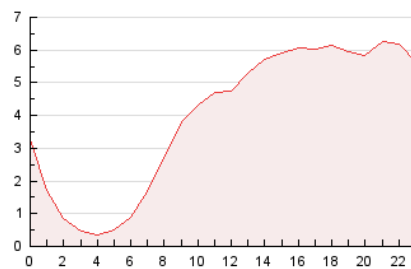

4.3 Por meses

N. únicos / Visitas (x 1000)

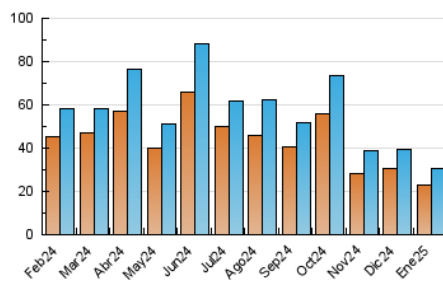

Páginas (x 1000)

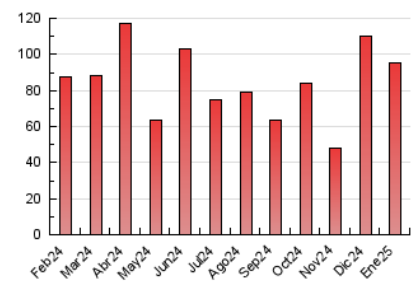

5. Observaciones

Este Medio Electrónico de Comunicación ha sido medido por la herramienta Google Analytics de Google (GA4).

6. Definiciones básicas (Para más información ver Normas Técnicas para el Control de los Medios Electrónicos de Comunicación)

Página Vista:

Conjunto de ficheros enviado a un usuario como resultado de una petición del mismo recibida por el servidor. Cuando la página está formada por varios marcos (frames), el conjunto de los mismos tendrá, a efectos de cómputo, la consideración de una página unitaria.

Visita:

Una secuencia ininterrumpida de páginas servidas a un usuario válido. Si dicho usuario no realiza peticiones de páginas en un periodo de tiempo (30 min) la siguiente petición constituirá el inicio de una nueva visita.

Navegador Único:

Total de combinaciones únicas de una dirección IP y un identificador adicional. Los medios pueden utilizar cookies o el Identificador de Alta de registro.

Duración Página Vista:

Tiempo acumulado en segundos de todas las páginas vistas (en visitas de dos o más páginas vistas), dividido por el número total de páginas vistas.

Duración Visita:

Tiempo en segundos de todas las visitas de dos o más páginas vistas, dividido por el número total de visitas de dos o más páginas vistas.

Tráfico nacional:

Audiencia/difusión correspondiente a España medida en base a los datos de las direcciones IP registradas por el sistema de medición.

7. Opinión

De OJDinteractiva, la división de INFORMACIÓN Y CONTROL DE PUBLICACIONES S.A.:

Hemos examinado la información facilitada por el editor del medio electrónico para el periodo que comprende la presente certificación.

Nuestro examen se ha realizado de acuerdo con las normas y procedimientos establecidos en las Normas Técnicas para el Control de los Medios Electrónicos de Comunicación.

En nuestra opinión, la presente acta presenta razonablemente la difusión/audiencia registrada por este medio electrónico.

ADVERTENCIA:

El trabajo de OJDinteractiva, la división de INFORMACIÓN Y CONTROL DE PUBLICACIONES S.A (INTROL) se limita a la realización de pruebas para la revisión de los datos de recuento suministrados por el editor con la finalidad de expresar una opinión sobre la razonabilidad de dichos datos de acuerdo con las Normas Técnicas para el control de los MEC.

Por tanto, INTROL no acepta responsabilidad alguna por las inexactitudes o errores que puedan existir en los datos de recuento. Tampoco acepta ninguna responsabilidad por la falsedad en los datos de recuento recibidos del editor, ni por otros datos de medición que no están incluidos en el análisis.

Febrero - 2025

OJDinteractiva