



INFORMACION Y CONTROL DE PUBLICACIONES, S.A.

Velázquez, 46, 1ª Drcha - Tel. 91 435 00 32 Fax 91 435 96 05 - 28001 - MADRID
Av. Diagonal 497, 5a planta - Tel 93 439 24 18 Fax 93 419 25 34 - 08029 - BARCELONA

Título: LEGANESACTIVO.COM
URL Primaria: https://leganesactivo.com
Editor: Aroa Díaz
Domicilio: Calle Holanda, 4
Ciudad: 28916 MADRID
Teléfono:
Fax:
E-mail:
Clasificación: Noticias e Información
Sub-Clasificación: Noticias globales y actualidad

ACTIVO
LEGANES

1. Cifras totales y promedios (Nacional e Internacional)

MES - AÑO	NAVEGADORES UNICOS	VISITAS	PAGINAS
Septiembre - 2024	40.920	52.734	64.082
PROMEDIO DIARIO	1.654	1.758	2.136
PROMEDIO LUNES-VIERNES	1.946	2.070	2.496
PROMEDIO SABADO-DOMINGO	970	1.030	1.297
PAGINAS / VISITAS	1,22		
DURACION MEDIA VISITAS	0:01:41		
TIEMPO INTERACCIÓN MEDIO	0:01:00		

2. Secciones (Nacional e Internacional)

	PAGINAS	%
HOME	1.745	2.72 %
RESTO	62.337	97.28 %

3. Por día del mes (Nacional e Internacional)

Día	N. únicos	Visitas	Páginas	Día	N. únicos	Visitas	Páginas	Día	N. únicos	Visitas	Páginas
1	580	616	766	11	1.134	1.215	1.448	21	830	879	1.163
2	482	513	703	12	6.053	6.608	7.930	22	1.022	1.090	1.381
3	1.159	1.216	1.462	13	2.019	2.158	2.648	23	1.094	1.186	1.520
4	5.650	5.808	6.795	14	1.360	1.437	1.805	24	851	912	1.139
5	2.620	2.751	3.161	15	1.322	1.400	1.698	25	1.066	1.151	1.433
6	1.274	1.363	1.632	16	1.446	1.516	1.928	26	984	1.073	1.445
7	636	683	842	17	1.394	1.475	1.890	27	995	1.072	1.357
8	767	803	1.034	18	941	1.003	1.319	28	1.089	1.169	1.486
9	880	950	1.216	19	821	910	1.209	29	1.128	1.197	1.501
10	1.060	1.129	1.414	20	1.067	1.144	1.411	30	7.881	8.307	9.346

4. Gráficas (Nacional e Internacional)

4.1 Por día de la semana (promedio)

N. únicos / Visitas (x 100)

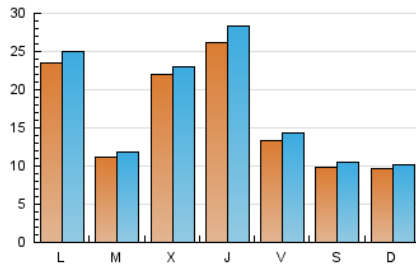

Páginas (x 100)

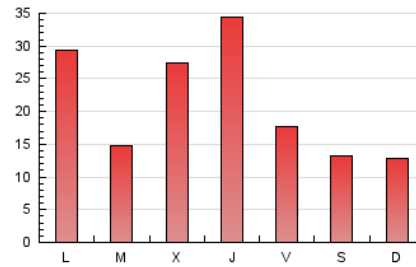

4.2 Por franja horaria (promedio)

Visitas_ (x 1000)

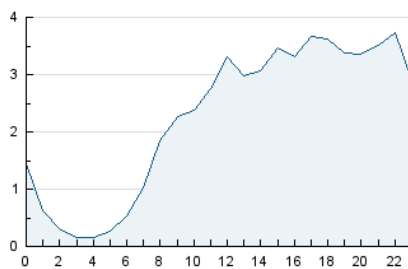

Páginas (x 1000)

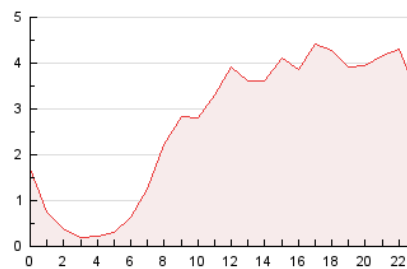

4.3 Por meses

N. únicos / Visitas (x 1000)

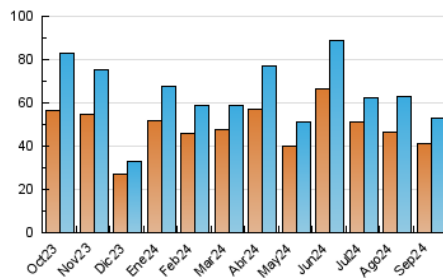

Páginas (x 1000)

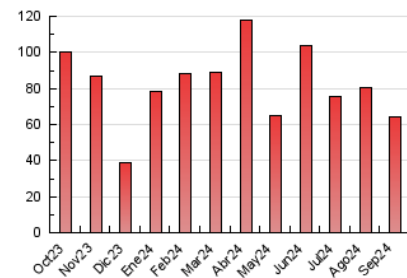



INFORMACION Y CONTROL DE PUBLICACIONES, S.A.

Velázquez, 46, 1ª Drcha - Tel. 91 435 00 32 Fax 91 435 96 05 - 28001 - MADRID
Av. Diagonal 497, 5a planta - Tel 93 439 24 18 Fax 93 419 25 34 - 08029 - BARCELONA

Anexo - Tráfico Nacional

Título: LEGANESACTIVO.COM
URL Primaria: https://leganesactivo.com
Editor: Aroa Díaz
Domicilio: Calle Holanda, 4
Ciudad: 28916 MADRID
Teléfono:
Fax:
E-mail:
Clasificación: Noticias e Información
Sub-Clasificación: Noticias globales y actualidad

1. Cifras totales y promedios (Nacional)

MES - AÑO	NAVEGADORES UNICOS	VISITAS	PAGINAS
Septiembre - 2024	40.354	52.045	63.267
PROMEDIO DIARIO	1.633	1.735	2.109
PROMEDIO LUNES-VIERNES	1.922	2.044	2.464
PROMEDIO SABADO-DOMINGO	956	1.014	1.279
PAGINAS / VISITAS	1,22		
DURACION MEDIA VISITAS	0:01:41		
TIEMPO INTERACCIÓN MEDIO	0:01:00		

2. Secciones (Nacional)

	PAGINAS	%
HOME	1.716	2.71 %
RESTO	61.551	97.29 %

3. Por día del mes (Nacional)

Día	N. únicos	Visitas	Páginas	Día	N. únicos	Visitas	Páginas	Día	N. únicos	Visitas	Páginas
1	572	608	758	11	1.121	1.200	1.433	21	818	868	1.148
2	475	507	694	12	5.988	6.566	7.849	22	1.005	1.070	1.359
3	1.145	1.200	1.437	13	1.966	2.088	2.556	23	1.079	1.171	1.505
4	5.623	5.774	6.765	14	1.326	1.397	1.760	24	797	856	1.080
5	2.609	2.738	3.146	15	1.304	1.380	1.675	25	1.042	1.126	1.408
6	1.262	1.352	1.615	16	1.420	1.487	1.898	26	971	1.058	1.428
7	631	677	831	17	1.374	1.453	1.859	27	983	1.059	1.343
8	759	795	1.026	18	927	988	1.300	28	1.075	1.152	1.470
9	865	932	1.193	19	797	881	1.172	29	1.114	1.183	1.486
10	1.029	1.098	1.382	20	1.053	1.129	1.396	30	7.845	8.252	9.295

4. Gráficas (Nacional)

4.1 Por día de la semana (promedio)

N. únicos / Visitas (x 100)

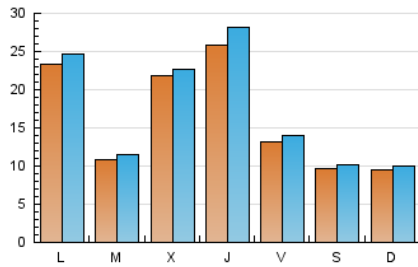

Páginas (x 100)

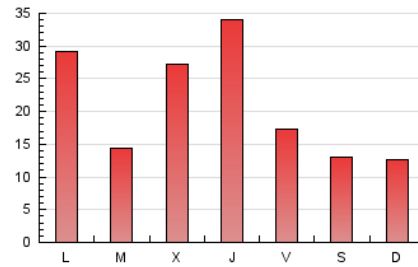

4.2 Por franja horaria (promedio)

Visitas_ (x 1000)

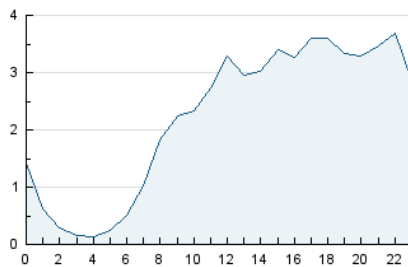

Páginas (x 1000)

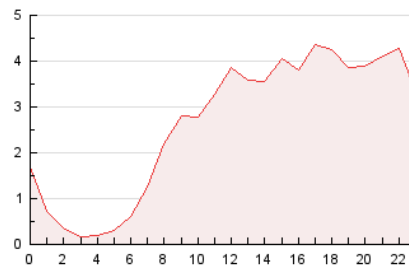

4.3 Por meses

N. únicos / Visitas (x 1000)

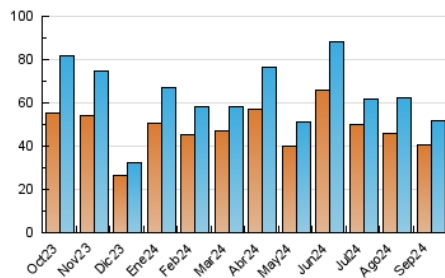

Páginas (x 1000)

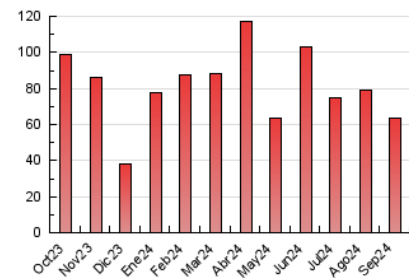

5. Observaciones

Este Medio Electrónico de Comunicación ha sido medido por la herramienta Google Analytics de Google (GA4).

6. Definiciones básicas (Para más información ver Normas Técnicas para el Control de los Medios Electrónicos de Comunicación)

Página Vista:

Conjunto de ficheros enviado a un usuario como resultado de una petición del mismo recibida por el servidor. Cuando la página está formada por varios marcos (frames), el conjunto de los mismos tendrá, a efectos de cómputo, la consideración de una página unitaria.

Visita:

Una secuencia ininterrumpida de páginas servidas a un usuario válido. Si dicho usuario no realiza peticiones de páginas en un periodo de tiempo (30 min) la siguiente petición constituirá el inicio de una nueva visita.

Navegador Único:

Total de combinaciones únicas de una dirección IP y un identificador adicional. Los medios pueden utilizar cookies o el Identificador de Alta de registro.

Duración Página Vista:

Tiempo acumulado en segundos de todas las páginas vistas (en visitas de dos o más páginas vistas), dividido por el número total de páginas vistas.

Duración Visita:

Tiempo en segundos de todas las visitas de dos o más páginas vistas, dividido por el número total de visitas de dos o más páginas vistas.

Tráfico nacional:

Audiencia/difusión correspondiente a España medida en base a los datos de las direcciones IP registradas por el sistema de medición.

7. Opinión

De OJDinteractiva, la división de INFORMACIÓN Y CONTROL DE PUBLICACIONES S.A.:

Hemos examinado la información facilitada por el editor del medio electrónico para el periodo que comprende la presente certificación.

Nuestro examen se ha realizado de acuerdo con las normas y procedimientos establecidos en las Normas Técnicas para el Control de los Medios Electrónicos de Comunicación.

En nuestra opinión, la presente acta presenta razonablemente la difusión/audiencia registrada por este medio electrónico.

ADVERTENCIA:

El trabajo de OJDinteractiva, la división de INFORMACIÓN Y CONTROL DE PUBLICACIONES S.A (INTROL) se limita a la realización de pruebas para la revisión de los datos de recuento suministrados por el editor con la finalidad de expresar una opinión sobre la razonabilidad de dichos datos de acuerdo con las Normas Técnicas para el control de los MEC.

Por tanto, INTROL no acepta responsabilidad alguna por las inexactitudes o errores que puedan existir en los datos de recuento. Tampoco acepta ninguna responsabilidad por la falsedad en los datos de recuento recibidos del editor, ni por otros datos de medición que no están incluidos en el análisis.

Octubre - 2024

OJDinteractiva