



INFORMACION Y CONTROL DE PUBLICACIONES, S.A.

Velázquez, 46, 1ª Drcha - Tel. 91 435 00 32 Fax 91 435 96 05 - 28001 - MADRID
Av. Diagonal 497, 5a planta - Tel 93 439 24 18 Fax 93 419 25 34 - 08029 - BARCELONA

Título: MARINAALTA.ES
URL Primaria: https://marinaalta.es/
Editor: Montgo Outsourcing S.L.
Domicilio: C/ Marques de Campo, 6 PISO 2 OFICINA 6
Ciudad: 03700 DENIA
Teléfono:
Fax:
E-mail:
Clasificación: Noticias e Información
Sub-Clasificación: Noticias globales y actualidad

marinaalta.es

1. Cifras totales y promedios (Nacional e Internacional)

MES - AÑO	NAVEGADORES UNICOS	VISITAS	PAGINAS
Julio - 2024	14.017	22.163	40.067
PROMEDIO DIARIO	628	715	1.292
PROMEDIO LUNES-VIERNES	608	701	1.316
PROMEDIO SABADO-DOMINGO	686	754	1.224
PAGINAS / VISITAS	1,81		
DURACION MEDIA VISITAS	0:01:31		
TIEMPO INTERACCIÓN MEDIO	0:00:47		

2. Secciones (Nacional e Internacional)

	PAGINAS	%
HOME	6.214	15.51 %
RESTO	33.853	84.49 %

3. Por día del mes (Nacional e Internacional)

Día	N. únicos	Visitas	Páginas	Día	N. únicos	Visitas	Páginas	Día	N. únicos	Visitas	Páginas
1	689	792	1.587	11	395	472	859	21	1.154	1.243	1.933
2	425	495	932	12	514	585	1.278	22	517	616	1.154
3	426	503	1.068	13	482	535	829	23	760	885	1.617
4	549	645	1.273	14	602	664	1.149	24	644	747	1.394
5	975	1.056	1.779	15	398	485	1.039	25	593	713	1.373
6	803	855	1.487	16	427	515	988	26	518	613	1.280
7	818	876	1.344	17	529	617	1.033	27	315	360	543
8	674	755	1.493	18	396	484	934	28	287	330	751
9	403	479	991	19	2.219	2.467	3.910	29	480	545	1.187
10	351	410	729	20	1.025	1.166	1.755	30	643	739	1.325
								31	451	516	1.053

4. Gráficas (Nacional e Internacional)

4.1 Por día de la semana (promedio)

N. únicos / Visitas (x 100)

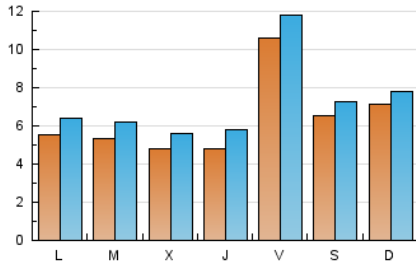

Páginas (x 100)

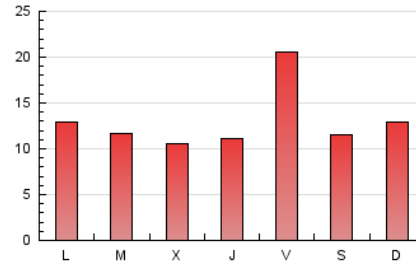

4.2 Por franja horaria (promedio)

Visitas_ (x 1000)

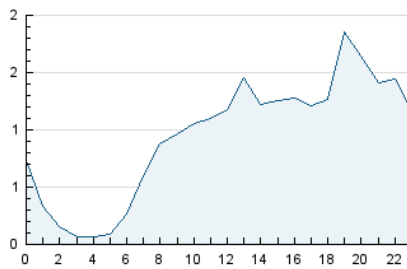

Páginas (x 1000)

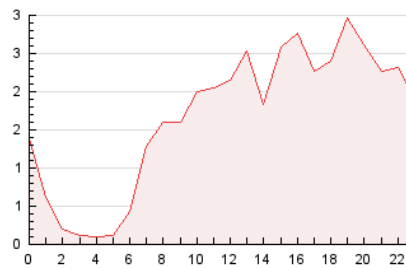

4.3 Por meses

N. únicos / Visitas (x 1000)

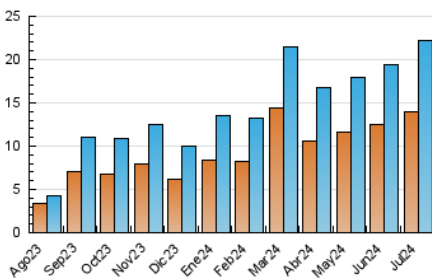

Páginas (x 1000)

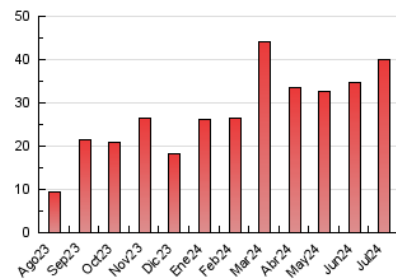



INFORMACION Y CONTROL DE PUBLICACIONES, S.A.

Velázquez, 46, 1ª Drcha - Tel. 91 435 00 32 Fax 91 435 96 05 - 28001 - MADRID
Av. Diagonal 497, 5a planta - Tel 93 439 24 18 Fax 93 419 25 34 - 08029 - BARCELONA

Anexo - Tráfico Nacional

Título: MARINAALTA.ES
URL Primaria: https://marinaalta.es/
Editor: Montgo Outsourcing S.L.
Domicilio: C/ Marques de Campo, 6 PISO 2 OFICINA 6
Ciudad: 03700 DENIA
Teléfono:
Fax:
E-mail:
Clasificación: Noticias e Información
Sub-Clasificación: Noticias globales y actualidad

1. Cifras totales y promedios (Nacional)

MES - AÑO	NAVEGADORES UNICOS	VISITAS	PAGINAS
Julio - 2024	13.506	21.371	38.518
PROMEDIO DIARIO	606	689	1.243
PROMEDIO LUNES-VIERNES	588	678	1.268
PROMEDIO SABADO-DOMINGO	658	722	1.171
PAGINAS / VISITAS	1,80		
DURACION MEDIA VISITAS	0:01:31		
TIEMPO INTERACCIÓN MEDIO	0:00:47		

2. Secciones (Nacional)

	PAGINAS	%
HOME	5.918	15.36 %
RESTO	32.600	84.64 %

3. Por día del mes (Nacional)

Día	N. únicos	Visitas	Páginas	Día	N. únicos	Visitas	Páginas	Día	N. únicos	Visitas	Páginas
1	675	765	1.548	11	373	444	794	21	1.099	1.181	1.829
2	412	482	915	12	501	572	1.262	22	482	576	1.040
3	413	489	1.036	13	464	513	793	23	732	853	1.547
4	529	623	1.237	14	581	639	1.103	24	621	719	1.331
5	955	1.033	1.739	15	385	471	1.006	25	570	683	1.304
6	779	828	1.457	16	411	496	965	26	499	590	1.214
7	793	850	1.281	17	517	604	1.021	27	299	341	516
8	647	725	1.414	18	385	471	916	28	272	314	711
9	389	462	962	19	2.153	2.397	3.776	29	468	529	1.140
10	340	395	700	20	975	1.110	1.675	30	618	712	1.265
								31	441	504	1.021

4. Gráficas (Nacional)

4.1 Por día de la semana (promedio)

N. únicos / Visitas (x 100)

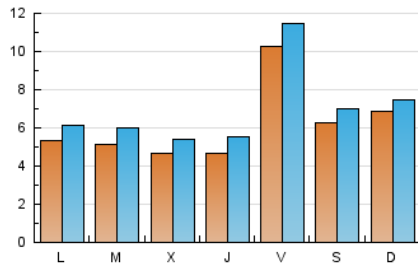

Páginas (x 100)

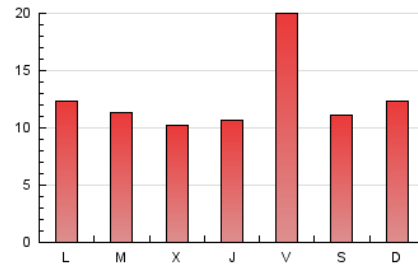

4.2 Por franja horaria (promedio)

Visitas_ (x 1000)

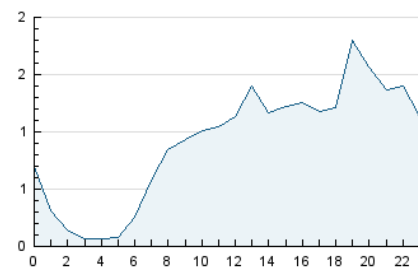

Páginas (x 1000)

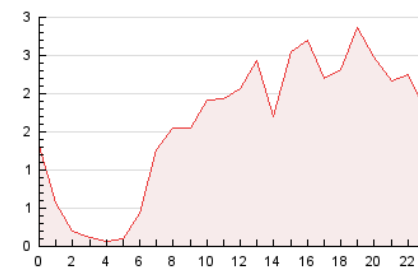

4.3 Por meses

N. únicos / Visitas (x 1000)

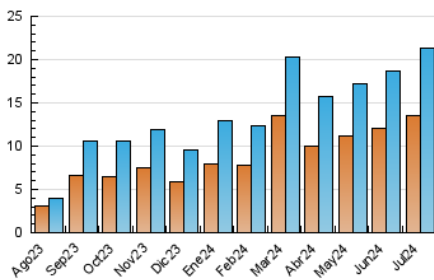

Páginas (x 1000)

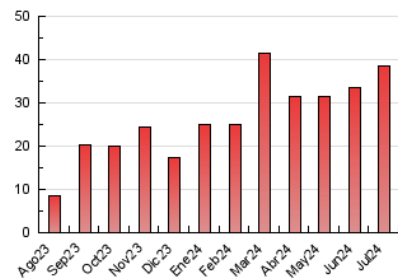

5. Observaciones

Este Medio Electrónico de Comunicación ha sido medido por la herramienta Google Analytics de Google (GA4)

6. Definiciones básicas (Para más información ver Normas Técnicas para el Control de los Medios Electrónicos de Comunicación)

Página Vista:

Conjunto de ficheros enviado a un usuario como resultado de una petición del mismo recibida por el servidor. Cuando la página está formada por varios marcos (frames), el conjunto de los mismos tendrá, a efectos de cómputo, la consideración de una página unitaria.

Visita:

Una secuencia ininterrumpida de páginas servidas a un usuario válido. Si dicho usuario no realiza peticiones de páginas en un periodo de tiempo (30 min) la siguiente petición constituirá el inicio de una nueva visita.

Navegador Único:

Total de combinaciones únicas de una dirección IP y un identificador adicional. Los medios pueden utilizar cookies o el Identificador de Alta de registro.

Duración Página Vista:

Tiempo acumulado en segundos de todas las páginas vistas (en visitas de dos o más páginas vistas), dividido por el número total de páginas vistas.

Duración Visita:

Tiempo en segundos de todas las visitas de dos o más páginas vistas, dividido por el número total de visitas de dos o más páginas vistas.

Tráfico nacional:

Audiencia/difusión correspondiente a España medida en base a los datos de las direcciones IP registradas por el sistema de medición.

7. Opinión

De OJDinteractiva, la división de INFORMACIÓN Y CONTROL DE PUBLICACIONES S.A.:

Hemos examinado la información facilitada por el editor del medio electrónico para el periodo que comprende la presente certificación.

Nuestro examen se ha realizado de acuerdo con las normas y procedimientos establecidos en las Normas Técnicas para el Control de los Medios Electrónicos de Comunicación.

En nuestra opinión, la presente acta presenta razonablemente la difusión/audiencia registrada por este medio electrónico.

ADVERTENCIA:

El trabajo de OJDinteractiva, la división de INFORMACIÓN Y CONTROL DE PUBLICACIONES S.A (INTROL) se limita a la realización de pruebas para la revisión de los datos de recuento suministrados por el editor con la finalidad de expresar una opinión sobre la razonabilidad de dichos datos de acuerdo con las Normas Técnicas para el control de los MEC.

Por tanto, INTROL no acepta responsabilidad alguna por las inexactitudes o errores que puedan existir en los datos de recuento. Tampoco acepta ninguna responsabilidad por la falsedad en los datos de recuento recibidos del editor, ni por otros datos de medición que no están incluidos en el análisis.

Agosto - 2024

OJDinteractiva