



INFORMACION Y CONTROL DE PUBLICACIONES, S.A.

Velázquez, 46, 1ª Drcha - Tel. 91 435 00 32 Fax 91 435 96 05 - 28001 - MADRID
Av. Diagonal 497, 5a planta - Tel 93 439 24 18 Fax 93 419 25 34 - 08029 - BARCELONA

Título: MARINAALTA.ES
URL Primaria: https://marinaalta.es/
Editor: Montgo Outsourcing S.L.
Domicilio: C/ Marques de Campo, 6 PISO 2 OFICINA 6
Ciudad: 03700 DENIA
Teléfono:
Fax:
E-mail:
Clasificación: Noticias e Información
Sub-Clasificación: Noticias globales y actualidad

marinaalta.es

1. Cifras totales y promedios (Nacional e Internacional)

MES - AÑO	NAVEGADORES UNICOS	VISITAS	PAGINAS
Septiembre - 2024	17.105	28.221	54.550
PROMEDIO DIARIO	831	941	1.818
PROMEDIO LUNES-VIERNES	950	1.080	2.120
PROMEDIO SABADO-DOMINGO	555	616	1.115
PAGINAS / VISITAS	1,93		
DURACION MEDIA VISITAS	0:01:29		
TIEMPO INTERACCIÓN MEDIO	0:00:51		

2. Secciones (Nacional e Internacional)

	PAGINAS	%
HOME	6.652	12.19 %
RESTO	47.898	87.81 %

3. Por día del mes (Nacional e Internacional)

Día	N. únicos	Visitas	Páginas	Día	N. únicos	Visitas	Páginas	Día	N. únicos	Visitas	Páginas
1	671	750	1.367	11	1.174	1.361	2.749	21	437	471	830
2	751	861	1.522	12	512	598	1.237	22	565	624	927
3	2.140	2.379	3.841	13	567	640	1.228	23	955	1.089	2.310
4	1.734	1.914	3.751	14	346	379	629	24	496	583	1.302
5	2.502	2.863	4.873	15	262	292	565	25	614	710	1.489
6	1.196	1.320	2.932	16	657	764	1.558	26	630	711	1.489
7	937	1.040	2.077	17	1.097	1.220	2.516	27	639	738	1.543
8	852	992	1.603	18	989	1.106	2.127	28	480	518	1.152
9	672	782	1.545	19	580	656	1.434	29	445	477	889
10	642	771	1.672	20	632	727	1.329	30	763	885	2.064

4. Gráficas (Nacional e Internacional)

4.1 Por día de la semana (promedio)

N. únicos / Visitas (x 100)

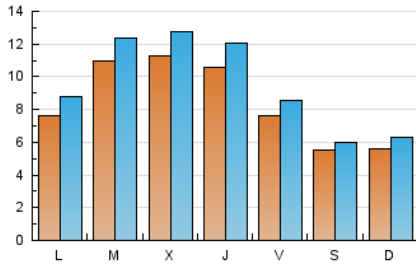

Páginas (x 100)

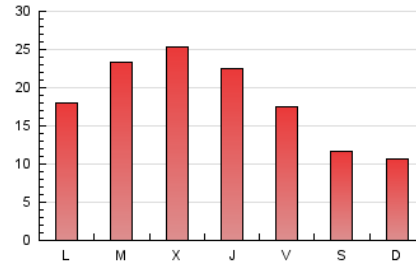

4.2 Por franja horaria (promedio)

Visitas_ (x 1000)

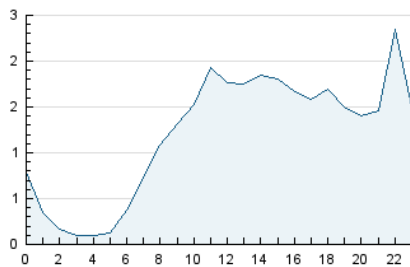

Páginas (x 1000)

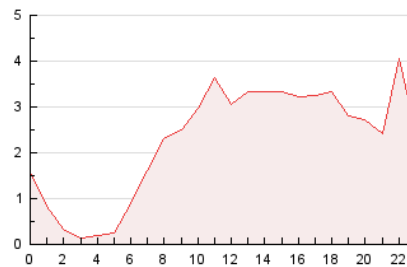

4.3 Por meses

N. únicos / Visitas (x 1000)

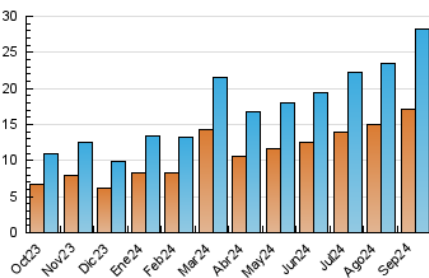

Páginas (x 1000)

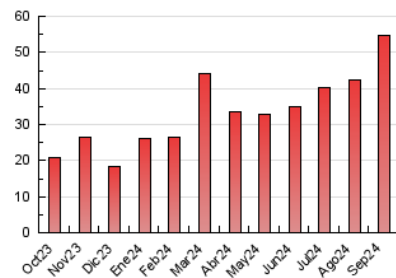



INFORMACION Y CONTROL DE PUBLICACIONES, S.A.

Velázquez, 46, 1ª Drcha - Tel. 91 435 00 32 Fax 91 435 96 05 - 28001 - MADRID
Av. Diagonal 497, 5a planta - Tel 93 439 24 18 Fax 93 419 25 34 - 08029 - BARCELONA

Anexo - Tráfico Nacional

Título: MARINAALTA.ES
URL Primaria: https://marinaalta.es/
Editor: Montgo Outsourcing S.L.
Domicilio: C/ Marques de Campo, 6 PISO 2 OFICINA 6
Ciudad: 03700 DENIA
Teléfono:
Fax:
E-mail:
Clasificación: Noticias e Información
Sub-Clasificación: Noticias globales y actualidad

1. Cifras totales y promedios (Nacional)

MES - AÑO	NAVEGADORES UNICOS	VISITAS	PAGINAS
Septiembre - 2024	16.422	27.268	52.594
PROMEDIO DIARIO	803	909	1.753
PROMEDIO LUNES-VIERNES	917	1.045	2.051
PROMEDIO SABADO-DOMINGO	535	591	1.058
PAGINAS / VISITAS	1,93		
DURACION MEDIA VISITAS	0:01:29		
TIEMPO INTERACCIÓN MEDIO	0:00:51		

2. Secciones (Nacional)

	PAGINAS	%
HOME	6.485	12.33 %
RESTO	46.109	87.67 %

3. Por día del mes (Nacional)

Día	N. únicos	Visitas	Páginas	Día	N. únicos	Visitas	Páginas	Día	N. únicos	Visitas	Páginas
1	647	722	1.312	11	1.146	1.331	2.696	21	421	454	805
2	733	842	1.502	12	497	581	1.181	22	528	580	872
3	2.068	2.303	3.713	13	531	602	1.179	23	919	1.047	2.234
4	1.668	1.840	3.617	14	330	360	604	24	479	564	1.280
5	2.436	2.791	4.759	15	255	282	549	25	577	672	1.430
6	1.158	1.278	2.829	16	631	736	1.517	26	610	690	1.448
7	901	994	1.856	17	1.068	1.189	2.454	27	616	713	1.508
8	839	966	1.568	18	954	1.067	2.072	28	466	501	1.121
9	648	756	1.455	19	553	630	1.287	29	431	462	834
10	622	748	1.622	20	609	703	1.287	30	744	864	2.003

4. Gráficas (Nacional)

4.1 Por día de la semana (promedio)

N. únicos / Visitas (x 100)

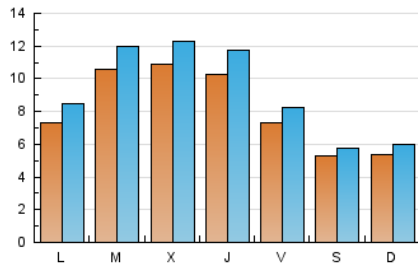

Páginas (x 100)

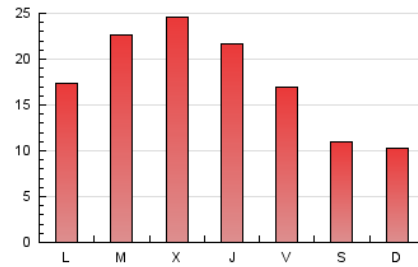

4.2 Por franja horaria (promedio)

Visitas_ (x 1000)

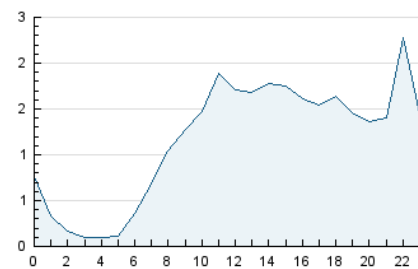

Páginas (x 1000)

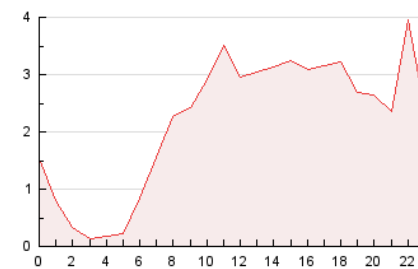

4.3 Por meses

N. únicos / Visitas (x 1000)

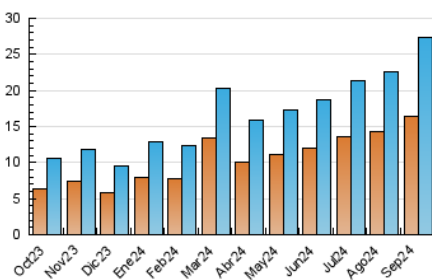

Páginas (x 1000)

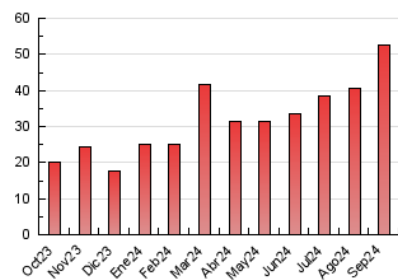

5. Observaciones

Este Medio Electrónico de Comunicación ha sido medido por la herramienta Google Analytics de Google (GA4).

6. Definiciones básicas (Para más información ver Normas Técnicas para el Control de los Medios Electrónicos de Comunicación)

Página Vista:

Conjunto de ficheros enviado a un usuario como resultado de una petición del mismo recibida por el servidor. Cuando la página está formada por varios marcos (frames), el conjunto de los mismos tendrá, a efectos de cómputo, la consideración de una página unitaria.

Visita:

Una secuencia ininterrumpida de páginas servidas a un usuario válido. Si dicho usuario no realiza peticiones de páginas en un periodo de tiempo (30 min) la siguiente petición constituirá el inicio de una nueva visita.

Navegador Único:

Total de combinaciones únicas de una dirección IP y un identificador adicional. Los medios pueden utilizar cookies o el Identificador de Alta de registro.

Duración Página Vista:

Tiempo acumulado en segundos de todas las páginas vistas (en visitas de dos o más páginas vistas), dividido por el número total de páginas vistas.

Duración Visita:

Tiempo en segundos de todas las visitas de dos o más páginas vistas, dividido por el número total de visitas de dos o más páginas vistas.

Tráfico nacional:

Audiencia/difusión correspondiente a España medida en base a los datos de las direcciones IP registradas por el sistema de medición.

7. Opinión

De OJDinteractiva, la división de INFORMACIÓN Y CONTROL DE PUBLICACIONES S.A.:

Hemos examinado la información facilitada por el editor del medio electrónico para el periodo que comprende la presente certificación.

Nuestro examen se ha realizado de acuerdo con las normas y procedimientos establecidos en las Normas Técnicas para el Control de los Medios Electrónicos de Comunicación.

En nuestra opinión, la presente acta presenta razonablemente la difusión/audiencia registrada por este medio electrónico.

ADVERTENCIA:

El trabajo de OJDinteractiva, la división de INFORMACIÓN Y CONTROL DE PUBLICACIONES S.A (INTROL) se limita a la realización de pruebas para la revisión de los datos de recuento suministrados por el editor con la finalidad de expresar una opinión sobre la razonabilidad de dichos datos de acuerdo con las Normas Técnicas para el control de los MEC.

Por tanto, INTROL no acepta responsabilidad alguna por las inexactitudes o errores que puedan existir en los datos de recuento. Tampoco acepta ninguna responsabilidad por la falsedad en los datos de recuento recibidos del editor, ni por otros datos de medición que no están incluidos en el análisis.

Octubre - 2024

OJDinteractiva