



INFORMACION Y CONTROL DE PUBLICACIONES, S.A.

Velázquez, 46, 1ª Drcha - Tel. 91 435 00 32 Fax 91 435 96 05 - 28001 - MADRID
Av. Diagonal 497, 5a planta - Tel 93 439 24 18 Fax 93 419 25 34 - 08029 - BARCELONA

Título: ACTUALIDAD Y MEDIOS DE CASTILLA-LA MANCHA

URL Primaria:

Editor: Color Vivo Internet, S.L.

Domicilio: Mesones, 9

Ciudad: 13640 HERENCIA

Teléfono: 911091090

Fax: 91 791 53 05

E-mail:

Clasificación: Noticias e Información

Sub-Clasificación: Noticias globales y actualidad

1. Cifras totales y promedios (Nacional e Internacional)

MES - AÑO	NAVEGADORES UNICOS	VISITAS	PAGINAS
Julio - 2024	27.812	32.058	40.153
PROMEDIO DIARIO	968	1.026	1.295
PROMEDIO LUNES-VIERNES	1.021	1.087	1.381
PROMEDIO SABADO-DOMINGO	818	852	1.050
PAGINAS / VISITAS	1,26		
DURACION MEDIA VISITAS	0:01:21		
TIEMPO INTERACCIÓN MEDIO	0:00:28		

2. Secciones (Nacional e Internacional)

	PAGINAS	%
HOME	0	0 %
RESTO	40.153	100.00 %

3. Por día del mes (Nacional e Internacional)

Día	N. únicos	Visitas	Páginas	Día	N. únicos	Visitas	Páginas	Día	N. únicos	Visitas	Páginas
1	1.182	1.233	1.584	11	930	979	1.238	21	859	893	1.116
2	945	996	1.321	12	933	992	1.272	22	982	1.065	1.348
3	864	923	1.291	13	804	838	1.036	23	858	920	1.158
4	1.024	1.102	1.427	14	1.208	1.237	1.520	24	1.050	1.111	1.389
5	851	923	1.209	15	1.476	1.529	1.919	25	1.819	1.926	2.309
6	645	672	933	16	1.230	1.307	1.668	26	922	981	1.191
7	754	776	967	17	918	965	1.260	27	727	777	915
8	809	886	1.288	18	1.267	1.338	1.647	28	686	713	832
9	889	940	1.163	19	884	941	1.188	29	976	1.068	1.356
10	956	1.032	1.277	20	862	910	1.082	30	907	990	1.225
								31	800	846	1.024

4. Gráficas (Nacional e Internacional)

4.1 Por día de la semana (promedio)

N. únicos / Visitas (x 100)

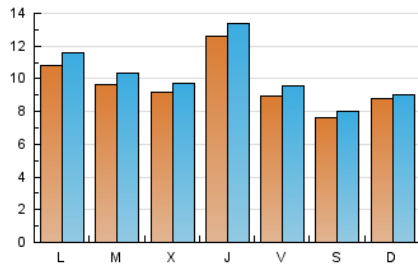

Páginas (x 100)

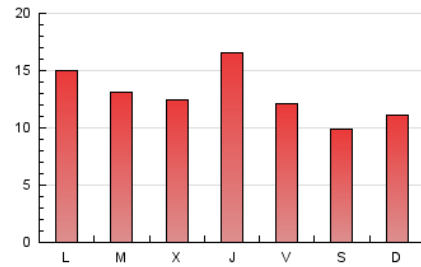

4.2 Por franja horaria (promedio)

Visitas_ (x 1000)



Páginas (x 1000)

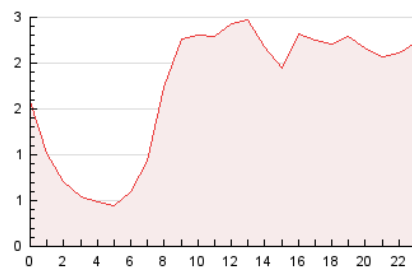

4.3 Por meses

N. únicos / Visitas (x 1000)

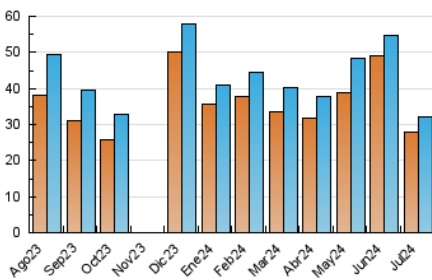

Páginas (x 1000)

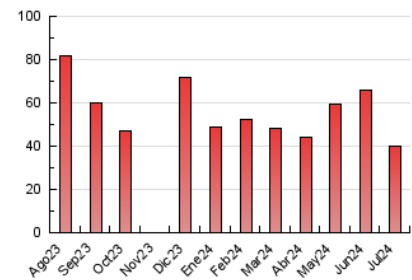



INFORMACION Y CONTROL DE PUBLICACIONES, S.A.

Velázquez, 46, 1ª Drcha - Tel. 91 435 00 32 Fax 91 435 96 05 - 28001 - MADRID
Av. Diagonal 497, 5a planta - Tel 93 439 24 18 Fax 93 419 25 34 - 08029 - BARCELONA

Anexo - Tráfico Nacional

Título: ACTUALIDAD Y MEDIOS DE CASTILLA-LA MANCHA

URL Primaria:

Editor: Color Vivo Internet, S.L.

Domicilio: Mesones, 9

Ciudad: 13640 HERENCIA

Teléfono: 911091090

Fax: 91 791 53 05

E-mail:

Clasificación: Noticias e Información

Sub-Clasificación: Noticias globales y actualidad

1. Cifras totales y promedios (Nacional)

MES - AÑO	NAVEGADORES UNICOS	VISITAS	PAGINAS
Julio - 2024	22.488	26.056	32.831
PROMEDIO DIARIO	780	828	1.059
PROMEDIO LUNES-VIERNES	824	878	1.133
PROMEDIO SABADO-DOMINGO	656	685	847
PAGINAS / VISITAS	1,28		
DURACION MEDIA VISITAS	0:01:21		
TIEMPO INTERACCIÓN MEDIO	0:00:29		

2. Secciones (Nacional)

	PAGINAS	%
HOME	0	0 %
RESTO	32.831	100.00 %

3. Por día del mes (Nacional)

Día	N. únicos	Visitas	Páginas	Día	N. únicos	Visitas	Páginas	Día	N. únicos	Visitas	Páginas
1	1.015	1.057	1.380	11	649	687	890	21	700	727	919
2	757	797	1.091	12	597	650	856	22	766	832	1.071
3	703	748	1.079	13	537	561	694	23	663	712	907
4	855	914	1.211	14	972	992	1.228	24	862	910	1.152
5	674	736	985	15	1.301	1.343	1.685	25	1.613	1.709	2.050
6	542	565	756	16	1.028	1.093	1.405	26	726	777	948
7	638	659	831	17	747	788	1.048	27	595	641	763
8	677	742	1.119	18	1.052	1.117	1.399	28	580	603	706
9	747	792	978	19	699	744	951	29	779	855	1.102
10	737	801	1.016	20	685	730	876	30	688	751	949
								31	611	648	786

4. Gráficas (Nacional)

4.1 Por día de la semana (promedio)

N. únicos / Visitas (x 100)

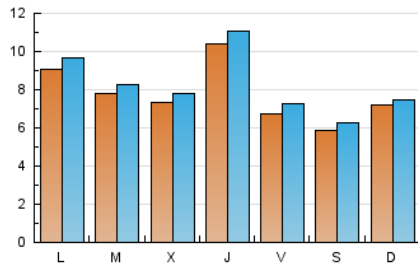

Páginas (x 100)

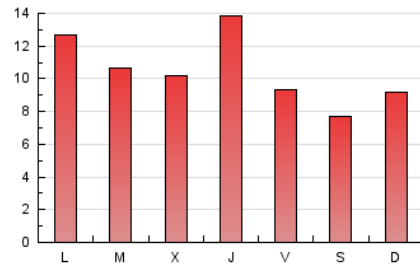

4.2 Por franja horaria (promedio)

Visitas_ (x 1000)



Páginas (x 1000)

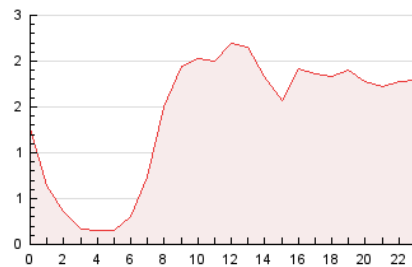

4.3 Por meses

N. únicos / Visitas (x 1000)

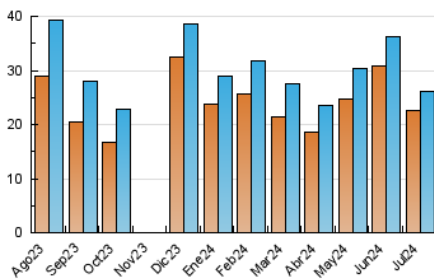

Páginas (x 1000)

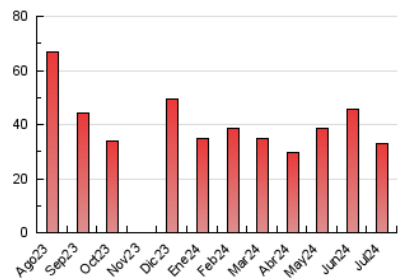

5. Observaciones

Este Medio Electrónico de Comunicación ha sido medido por la herramienta Google Analytics de Google (GA4)

6. Definiciones básicas (Para más información ver Normas Técnicas para el Control de los Medios Electrónicos de Comunicación)

Página Vista:

Conjunto de ficheros enviado a un usuario como resultado de una petición del mismo recibida por el servidor. Cuando la página está formada por varios marcos (frames), el conjunto de los mismos tendrá, a efectos de cómputo, la consideración de una página unitaria.

Visita:

Una secuencia ininterrumpida de páginas servidas a un usuario válido. Si dicho usuario no realiza peticiones de páginas en un periodo de tiempo (30 min) la siguiente petición constituirá el inicio de una nueva visita.

Navegador Único:

Total de combinaciones únicas de una dirección IP y un identificador adicional. Los medios pueden utilizar cookies o el Identificador de Alta de registro.

Duración Página Vista:

Tiempo acumulado en segundos de todas las páginas vistas (en visitas de dos o más páginas vistas), dividido por el número total de páginas vistas.

Duración Visita:

Tiempo en segundos de todas las visitas de dos o más páginas vistas, dividido por el número total de visitas de dos o más páginas vistas.

Tráfico nacional:

Audiencia/difusión correspondiente a España medida en base a los datos de las direcciones IP registradas por el sistema de medición.

7. Opinión

De OJDinteractiva, la división de INFORMACIÓN Y CONTROL DE PUBLICACIONES S.A.:

Hemos examinado la información facilitada por el editor del medio electrónico para el periodo que comprende la presente certificación.

Nuestro examen se ha realizado de acuerdo con las normas y procedimientos establecidos en las Normas Técnicas para el Control de los Medios Electrónicos de Comunicación.

En nuestra opinión, la presente certificación presenta razonablemente la difusión/audiencia registrada por este canal.

ADVERTENCIA:

El trabajo de OJDinteractiva, la división de INFORMACIÓN Y CONTROL DE PUBLICACIONES S.A (INTROL) se limita a la realización de pruebas para la revisión de los datos de recuento suministrados por el editor con la finalidad de expresar una opinión sobre la razonabilidad de dichos datos de acuerdo con las Normas Técnicas para el control de los MEC.

Por tanto, INTROL no acepta responsabilidad alguna por las inexactitudes o errores que puedan existir en los datos de recuento. Tampoco acepta ninguna responsabilidad por la falsedad en los datos de recuento recibidos del editor, ni por otros datos de medición que no están incluidos en el análisis.

Agosto - 2024

OJDinteractiva