



INFORMACION Y CONTROL DE PUBLICACIONES, S.A.

Velázquez, 46, 1º Drcha - Tel. 91 435 00 32 Fax 91 435 96 05 - 28001 - MADRID
Av. Diagonal 497, 5a planta - Tel 93 439 24 18 Fax 93 419 25 34 - 08029 - BARCELONA

Título: NOVELDADIGITAL.ES
URL Primaria: https://noveldadigital.es
Editor: Radio Lucentum, S.A.
Domicilio: Calle Capellán Margall nº 11-bajo
Ciudad: 03660 Novelda
Teléfono:
Fax:
E-mail:
Clasificación: Noticias e Información
Sub-Clasificación: Noticias globales y actualidad



1. Cifras totales y promedios (Nacional e Internacional)

MES - AÑO	NAVEGADORES UNICOS	VISITAS	PAGINAS
Febrero - 2025	18.069	33.690	59.213
PROMEDIO DIARIO	1.058	1.209	2.115
PROMEDIO LUNES-VIERNES	1.152	1.323	2.305
PROMEDIO SABADO-DOMINGO	823	925	1.639
PAGINAS / VISITAS	1,75		
DURACION MEDIA VISITAS	0:02:29		
TIEMPO INTERACCIÓN MEDIO	0:02:01		

2. Secciones (Nacional e Internacional)

	PAGINAS	%
HOME	12.381	20.91 %
RESTO	46.832	79.09 %

3. Por día del mes (Nacional e Internacional)

Día	N. únicos	Visitas	Páginas	Día	N. únicos	Visitas	Páginas	Día	N. únicos	Visitas	Páginas
1	1.767	1.966	3.588	11	1.245	1.445	2.487	21	777	913	1.537
2	1.810	2.031	3.602	12	806	923	1.711	22	453	510	899
3	1.852	2.158	4.126	13	696	804	1.606	23	475	528	897
4	1.741	1.976	3.209	14	794	911	1.594	24	647	758	1.256
5	1.119	1.297	2.223	15	538	605	997	25	1.102	1.280	2.265
6	1.225	1.381	2.214	16	556	644	1.186	26	881	1.024	1.910
7	869	1.019	1.842	17	1.044	1.245	2.392	27	1.779	1.995	3.374
8	530	601	1.023	18	1.508	1.722	2.995	28	1.169	1.336	2.200
9	454	517	918	19	1.683	1.882	3.027				
10	1.319	1.460	2.528	20	784	928	1.607				

4. Gráficas (Nacional e Internacional)

4.1 Por día de la semana (promedio)

N. únicos / Visitas (x 100)

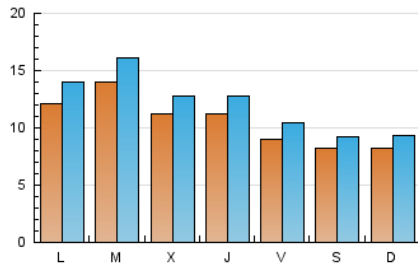

Páginas (x 100)

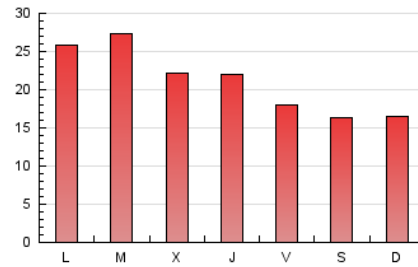

4.2 Por franja horaria (promedio)

Visitas_ (x 1000)



Páginas (x 1000)

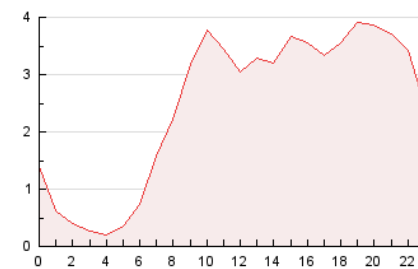

4.3 Por meses

N. únicos / Visitas (x 1000)

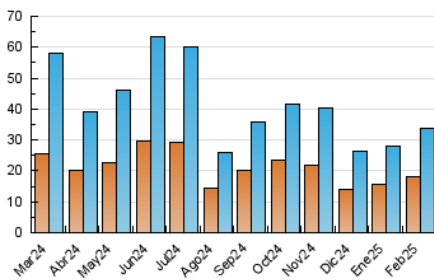

Páginas (x 1000)

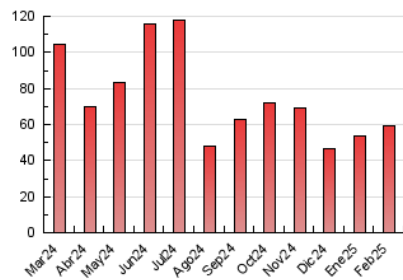



INFORMACION Y CONTROL DE PUBLICACIONES, S.A.

Velázquez, 46, 1ª Drcha - Tel. 91 435 00 32 Fax 91 435 96 05 - 28001 - MADRID
Av. Diagonal 497, 5a planta - Tel 93 439 24 18 Fax 93 419 25 34 - 08029 - BARCELONA

Anexo - Tráfico Nacional

Título: NOVELDADIGITAL.ES
URL Primaria: https://noveldadigital.es
Editor: Radio Lucentum, S.A.
Domicilio: Calle Capellán Margall nº 11-bajo
Ciudad: 03660 Novelda
Teléfono:
Fax:
E-mail:
Clasificación: Noticias e Información
Sub-Clasificación: Noticias globales y actualidad



1. Cifras totales y promedios (Nacional)

MES - AÑO	NAVEGADORES UNICOS	VISITAS	PAGINAS
Febrero - 2025	17.532	32.925	58.153
PROMEDIO DIARIO	1.033	1.182	2.077
PROMEDIO LUNES-VIERNES	1.128	1.297	2.270
PROMEDIO SABADO-DOMINGO	796	897	1.593
PAGINAS / VISITAS	1,76		
DURACION MEDIA VISITAS	0:02:30		
TIEMPO INTERACCIÓN MEDIO	0:02:03		

2. Secciones (Nacional)

	PAGINAS	%
HOME	12.063	20.74 %
RESTO	46.090	79.26 %

3. Por día del mes (Nacional)

Día	N. únicos	Visitas	Páginas	Día	N. únicos	Visitas	Páginas	Día	N. únicos	Visitas	Páginas
1	1.670	1.869	3.399	11	1.219	1.419	2.452	21	749	882	1.500
2	1.789	2.008	3.571	12	784	900	1.679	22	439	496	875
3	1.829	2.134	4.098	13	680	785	1.587	23	456	508	865
4	1.722	1.955	3.185	14	776	891	1.571	24	632	742	1.236
5	1.093	1.269	2.183	15	522	589	978	25	1.079	1.255	2.235
6	1.198	1.352	2.178	16	537	623	1.163	26	859	1.000	1.875
7	842	992	1.804	17	1.027	1.225	2.365	27	1.749	1.964	3.314
8	515	584	996	18	1.454	1.652	2.897	28	1.155	1.320	2.176
9	438	501	900	19	1.659	1.853	2.990				
10	1.303	1.444	2.508	20	757	896	1.573				

4. Gráficas (Nacional)

4.1 Por día de la semana (promedio)

N. únicos / Visitas (x 100)

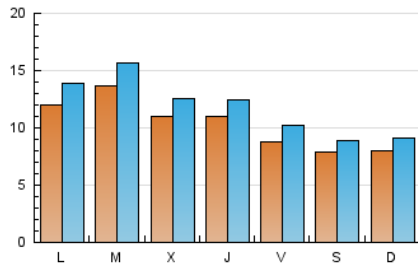

Páginas (x 100)

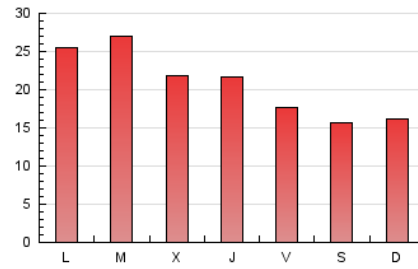

4.2 Por franja horaria (promedio)

Visitas_ (x 1000)

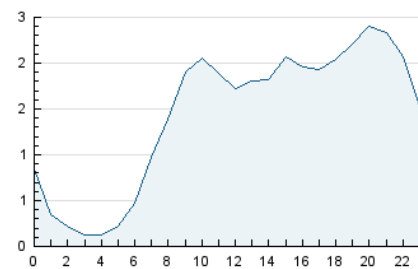

Páginas (x 1000)

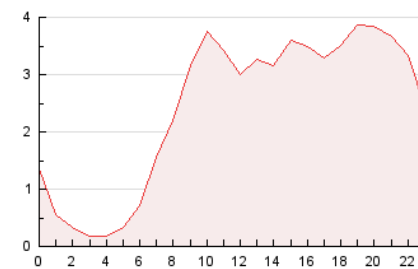

4.3 Por meses

N. únicos / Visitas (x 1000)

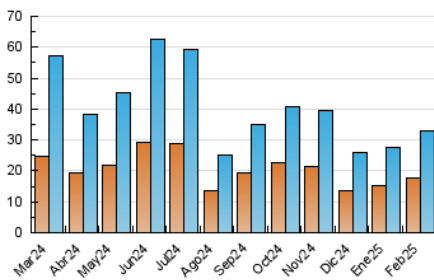

Páginas (x 1000)

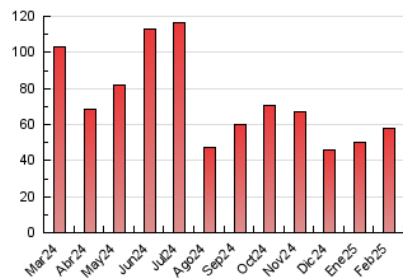

5. Observaciones

Este Medio Electrónico de Comunicación ha sido medido por la herramienta Google Analytics de Google (GA4).

6. Definiciones básicas (Para más información ver Normas Técnicas para el Control de los Medios Electrónicos de Comunicación)

Página Vista:

Conjunto de ficheros enviado a un usuario como resultado de una petición del mismo recibida por el servidor. Cuando la página está formada por varios marcos (frames), el conjunto de los mismos tendrá, a efectos de cómputo, la consideración de una página unitaria.

Visita:

Una secuencia ininterrumpida de páginas servidas a un usuario válido. Si dicho usuario no realiza peticiones de páginas en un periodo de tiempo (30 min) la siguiente petición constituirá el inicio de una nueva visita.

Navegador Único:

Total de combinaciones únicas de una dirección IP y un identificador adicional. Los medios pueden utilizar cookies o el Identificador de Alta de registro.

Duración Página Vista:

Tiempo acumulado en segundos de todas las páginas vistas (en visitas de dos o más páginas vistas), dividido por el número total de páginas vistas.

Duración Visita:

Tiempo en segundos de todas las visitas de dos o más páginas vistas, dividido por el número total de visitas de dos o más páginas vistas.

Tráfico nacional:

Audiencia/difusión correspondiente a España medida en base a los datos de las direcciones IP registradas por el sistema de medición.

7. Opinión

De OJDinteractiva, la división de INFORMACIÓN Y CONTROL DE PUBLICACIONES S.A.:

Hemos examinado la información facilitada por el editor del medio electrónico para el periodo que comprende la presente certificación.

Nuestro examen se ha realizado de acuerdo con las normas y procedimientos establecidos en las Normas Técnicas para el Control de los Medios Electrónicos de Comunicación.

En nuestra opinión, la presente acta presenta razonablemente la difusión/audiencia registrada por este medio electrónico.

ADVERTENCIA:

El trabajo de OJDinteractiva, la división de INFORMACIÓN Y CONTROL DE PUBLICACIONES S.A (INTROL) se limita a la realización de pruebas para la revisión de los datos de recuento suministrados por el editor con la finalidad de expresar una opinión sobre la razonabilidad de dichos datos de acuerdo con las Normas Técnicas para el control de los MEC.

Por tanto, INTROL no acepta responsabilidad alguna por las inexactitudes o errores que puedan existir en los datos de recuento. Tampoco acepta ninguna responsabilidad por la falsedad en los datos de recuento recibidos del editor, ni por otros datos de medición que no están incluidos en el análisis.

Marzo - 2025

OJDinteractiva