



INFORMACION Y CONTROL DE PUBLICACIONES, S.A.

Velázquez, 46, 1º Drcha - Tel. 91 435 00 32 Fax 91 435 96 05 - 28001 - MADRID
Av. Diagonal 497, 5a planta - Tel 93 439 24 18 Fax 93 419 25 34 - 08029 - BARCELONA

Título: ELDIARIDEMADRID.ES
URL Primaria: https://www.eldiariodemadrid.es
Editor: El Diario de Madrid, S.L.
Domicilio: Calle Princesa nº 31
Ciudad: 28008 MADRID
Teléfono:
Fax:
E-mail:
Clasificación: Noticias e Información
Sub-Clasificación: Noticias globales y actualidad

EL DIARIO DE MADRID,

1. Cifras totales y promedios (Nacional e Internacional)

MES - AÑO	NAVEGADORES UNICOS	VISITAS	PAGINAS
Febrero - 2025	114.526	131.748	164.252
PROMEDIO DIARIO	4.409	4.719	5.866
PROMEDIO LUNES-VIERNES	4.568	4.896	6.177
PROMEDIO SABADO-DOMINGO	4.011	4.276	5.090
PAGINAS / VISITAS	1,24		
DURACION MEDIA VISITAS	0:01:49		
TIEMPO INTERACCIÓN MEDIO	0:00:20		

2. Secciones (Nacional e Internacional)

	PAGINAS	%
HOME	5.882	3.58 %
RESTO	158.370	96.42 %

3. Por día del mes (Nacional e Internacional)

Día	N. únicos	Visitas	Páginas	Día	N. únicos	Visitas	Páginas	Día	N. únicos	Visitas	Páginas
1	3.811	4.126	4.926	11	2.431	2.646	3.399	21	9.160	10.013	12.097
2	5.187	5.512	6.492	12	2.729	2.990	3.991	22	5.432	5.903	6.960
3	5.722	6.137	7.479	13	3.599	3.848	4.829	23	4.987	5.324	6.340
4	4.287	4.621	5.640	14	2.952	3.190	4.161	24	6.240	6.744	8.303
5	3.460	3.729	4.817	15	2.426	2.625	3.151	25	4.676	5.041	6.545
6	2.697	2.875	4.069	16	3.103	3.285	3.904	26	3.724	4.117	5.477
7	2.849	3.086	4.015	17	3.470	3.730	4.761	27	4.734	5.023	6.477
8	3.400	3.506	4.211	18	2.883	3.089	3.978	28	5.570	6.020	7.522
9	3.745	3.925	4.735	19	11.993	12.201	14.762				
10	3.085	3.269	4.159	20	5.107	5.559	7.052				

4. Gráficas (Nacional e Internacional)

4.1 Por día de la semana (promedio)

N. únicos / Visitas (x 100)

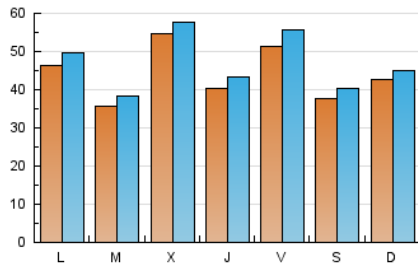

Páginas (x 100)

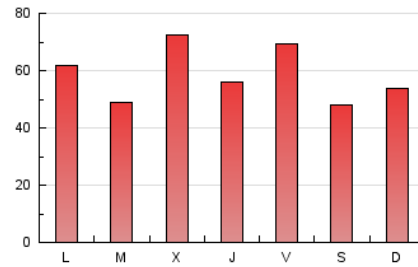

4.2 Por franja horaria (promedio)

Visitas_ (x 1000)

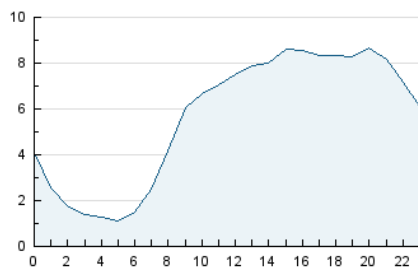

Páginas (x 1000)

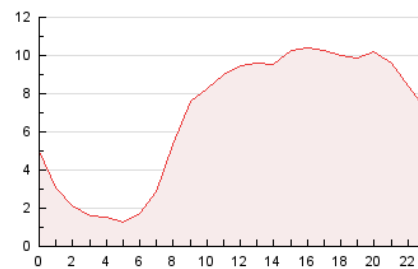

4.3 Por meses

N. únicos / Visitas (x 1000)

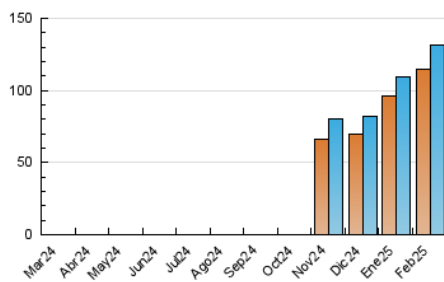

Páginas (x 1000)

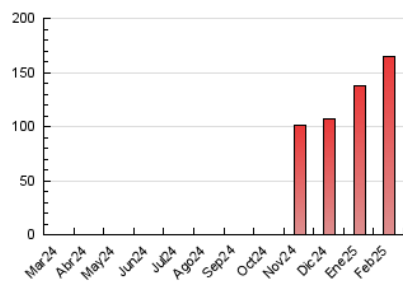



INFORMACION Y CONTROL DE PUBLICACIONES, S.A.

Velázquez, 46, 1ª Drcha - Tel. 91 435 00 32 Fax 91 435 96 05 - 28001 - MADRID
Av. Diagonal 497, 5a planta - Tel 93 439 24 18 Fax 93 419 25 34 - 08029 - BARCELONA

Anexo - Tráfico Nacional

Título: ELDIARIODEMADRID.ES
URL Primaria: https://www.eldiariodemadrid.es
Editor: El Diario de Madrid, S.L.
Domicilio: Calle Princesa nº 31
Ciudad: 28008 MADRID
Teléfono:
Fax:
E-mail:
Clasificación: Noticias e Información
Sub-Clasificación: Noticias globales y actualidad

EL DIARIO DE MADRID,

1. Cifras totales y promedios (Nacional)

MES - AÑO	NAVEGADORES UNICOS	VISITAS	PAGINAS
Febrero - 2025	95.342	108.989	137.110
PROMEDIO DIARIO	3.692	3.932	4.897
PROMEDIO LUNES-VIERNES	3.831	4.088	5.184
PROMEDIO SABADO-DOMINGO	3.343	3.541	4.178
PAGINAS / VISITAS	1,25		
DURACION MEDIA VISITAS	0:01:45		
TIEMPO INTERACCIÓN MEDIO	0:00:18		

2. Secciones (Nacional)

	PAGINAS	%
HOME	5.266	3.84 %
RESTO	131.844	96.16 %

3. Por día del mes (Nacional)

Día	N. únicos	Visitas	Páginas	Día	N. únicos	Visitas	Páginas	Día	N. únicos	Visitas	Páginas
1	2.882	2.969	3.531	11	2.148	2.328	2.978	21	5.052	5.465	6.859
2	3.967	4.187	4.879	12	2.450	2.668	3.548	22	4.336	4.724	5.468
3	4.256	4.587	5.650	13	3.313	3.555	4.413	23	3.961	4.270	5.037
4	3.771	4.075	4.954	14	2.717	2.940	3.827	24	4.660	4.998	6.361
5	3.033	3.267	4.092	15	2.160	2.328	2.769	25	3.952	4.248	5.579
6	2.330	2.497	3.525	16	2.883	3.044	3.624	26	3.242	3.596	4.796
7	2.484	2.628	3.494	17	3.227	3.462	4.450	27	4.361	4.615	5.954
8	3.088	3.194	3.810	18	2.652	2.843	3.643	28	4.808	5.187	6.323
9	3.469	3.609	4.303	19	11.683	11.876	14.337				
10	2.776	2.883	3.701	20	3.714	4.039	5.205				

4. Gráficas (Nacional)

4.1 Por día de la semana (promedio)

N. únicos / Visitas (x 100)

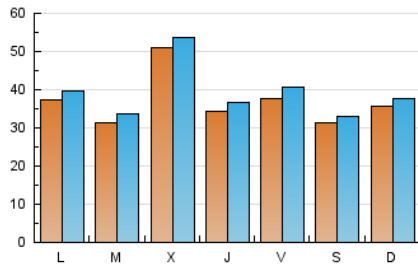

Páginas (x 100)

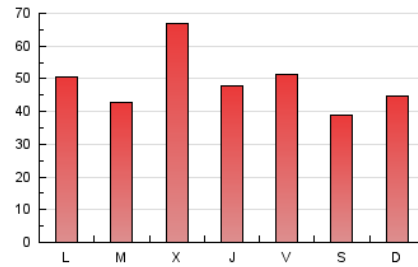

4.2 Por franja horaria (promedio)

Visitas_ (x 1000)

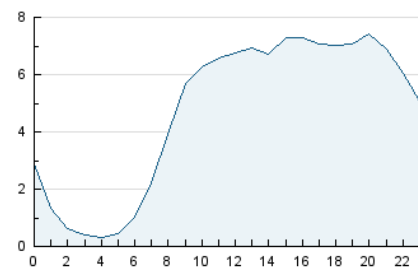

Páginas (x 1000)

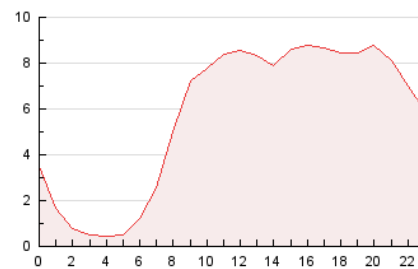

4.3 Por meses

N. únicos / Visitas (x 1000)

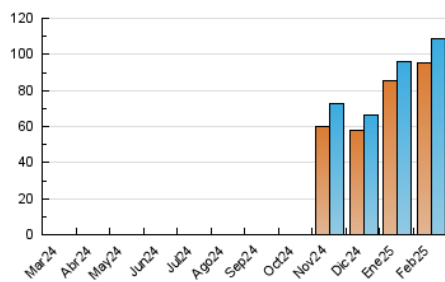

Páginas (x 1000)

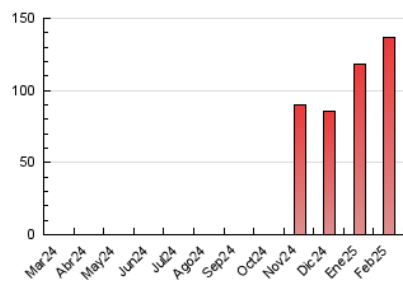

5. Observaciones

Este Medio Electrónico de Comunicación ha sido medido por la herramienta Google Analytics de Google (GA4).

6. Definiciones básicas (Para más información ver Normas Técnicas para el Control de los Medios Electrónicos de Comunicación)

Página Vista:

Conjunto de ficheros enviado a un usuario como resultado de una petición del mismo recibida por el servidor. Cuando la página está formada por varios marcos (frames), el conjunto de los mismos tendrá, a efectos de cómputo, la consideración de una página unitaria.

Visita:

Una secuencia ininterrumpida de páginas servidas a un usuario válido. Si dicho usuario no realiza peticiones de páginas en un periodo de tiempo (30 min) la siguiente petición constituirá el inicio de una nueva visita.

Navegador Único:

Total de combinaciones únicas de una dirección IP y un identificador adicional. Los medios pueden utilizar cookies o el Identificador de Alta de registro.

Duración Página Vista:

Tiempo acumulado en segundos de todas las páginas vistas (en visitas de dos o más páginas vistas), dividido por el número total de páginas vistas.

Duración Visita:

Tiempo en segundos de todas las visitas de dos o más páginas vistas, dividido por el número total de visitas de dos o más páginas vistas.

Tráfico nacional:

Audiencia/difusión correspondiente a España medida en base a los datos de las direcciones IP registradas por el sistema de medición.

7. Opinión

De OJDinteractiva, la división de INFORMACIÓN Y CONTROL DE PUBLICACIONES S.A.:

Hemos examinado la información facilitada por el editor del medio electrónico para el periodo que comprende la presente certificación.

Nuestro examen se ha realizado de acuerdo con las normas y procedimientos establecidos en las Normas Técnicas para el Control de los Medios Electrónicos de Comunicación.

En nuestra opinión, la presente acta presenta razonablemente la difusión/audiencia registrada por este medio electrónico.

ADVERTENCIA:

El trabajo de OJDinteractiva, la división de INFORMACIÓN Y CONTROL DE PUBLICACIONES S.A (INTROL) se limita a la realización de pruebas para la revisión de los datos de recuento suministrados por el editor con la finalidad de expresar una opinión sobre la razonabilidad de dichos datos de acuerdo con las Normas Técnicas para el control de los MEC.

Por tanto, INTROL no acepta responsabilidad alguna por las inexactitudes o errores que puedan existir en los datos de recuento. Tampoco acepta ninguna responsabilidad por la falsedad en los datos de recuento recibidos del editor, ni por otros datos de medición que no están incluidos en el análisis.

Marzo - 2025

OJDinteractiva