



INFORMACION Y CONTROL DE PUBLICACIONES, S.A.

Velázquez, 46, 1º Drcha - Tel. 91 435 00 32 Fax 91 435 96 05 - 28001 - MADRID
Av. Diagonal 497, 5a planta - Tel 93 439 24 18 Fax 93 419 25 34 - 08029 - BARCELONA

Título: ELDIARIDEMADRID.ES
URL Primaria: https://www.eldiariodemadrid.es
Editor: El Diario de Madrid, S.L.
Domicilio: Calle Princesa nº 31
Ciudad: 28008 MADRID
Teléfono:
Fax:
E-mail:
Clasificación: Noticias e Información
Sub-Clasificación: Noticias globales y actualidad

EL DIARIO DE MADRID,

1. Cifras totales y promedios (Nacional e Internacional)

MES - AÑO	NAVEGADORES UNICOS	VISITAS	PAGINAS
Diciembre - 2024	69.617	81.889	106.858
PROMEDIO DIARIO	2.490	2.689	3.447
PROMEDIO LUNES-VIERNES	2.295	2.492	3.270
PROMEDIO SABADO-DOMINGO	2.965	3.171	3.879
PAGINAS / VISITAS	1,28		
DURACION MEDIA VISITAS	0:01:46		
TIEMPO INTERACCIÓN MEDIO	0:00:23		

2. Secciones (Nacional e Internacional)

	PAGINAS	%
HOME	4.542	4.25 %
RESTO	102.316	95.75 %

3. Por día del mes (Nacional e Internacional)

Día	N. únicos	Visitas	Páginas	Día	N. únicos	Visitas	Páginas	Día	N. únicos	Visitas	Páginas
1	1.809	1.969	2.498	11	2.830	3.139	4.375	21	2.177	2.371	2.961
2	1.587	1.775	2.486	12	3.816	4.099	5.232	22	3.307	3.483	4.137
3	1.348	1.514	2.214	13	2.885	3.135	3.944	23	2.819	3.053	3.872
4	1.606	1.798	2.513	14	2.403	2.605	3.179	24	1.215	1.316	1.840
5	1.657	1.811	2.444	15	2.734	2.859	3.607	25	1.151	1.225	1.592
6	2.826	3.057	3.655	16	2.584	2.798	3.575	26	2.211	2.338	2.917
7	2.985	3.172	3.790	17	2.045	2.225	3.022	27	2.651	2.776	3.371
8	4.758	5.199	6.742	18	1.893	2.051	2.791	28	2.691	2.891	3.391
9	3.857	4.287	5.974	19	2.153	2.323	3.021	29	3.819	3.988	4.609
10	3.289	3.646	5.117	20	2.549	2.679	3.251	30	2.404	2.590	3.234
								31	1.117	1.194	1.504

4. Gráficas (Nacional e Internacional)

4.1 Por día de la semana (promedio)

N. únicos / Visitas (x 100)

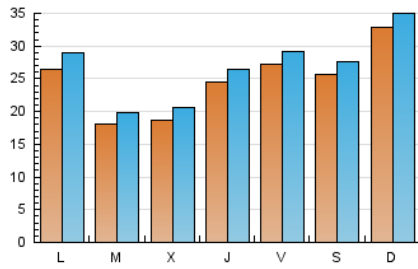

Páginas (x 100)

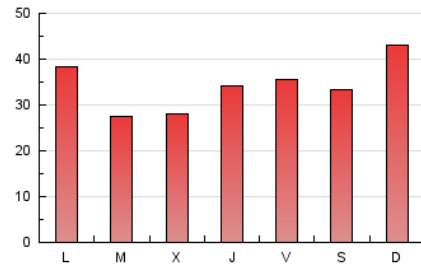

4.2 Por franja horaria (promedio)

Visitas_ (x 1000)



Páginas (x 1000)

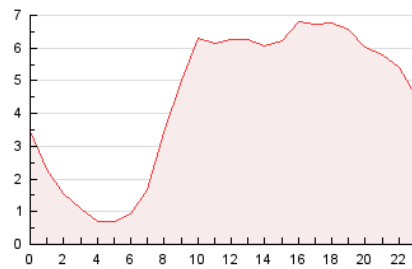

4.3 Por meses

N. únicos / Visitas (x 1000)

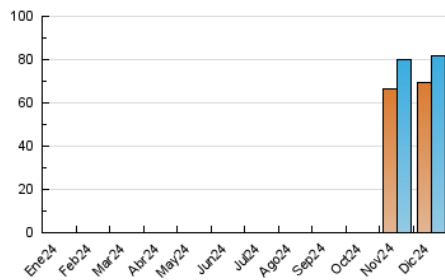

Páginas (x 1000)

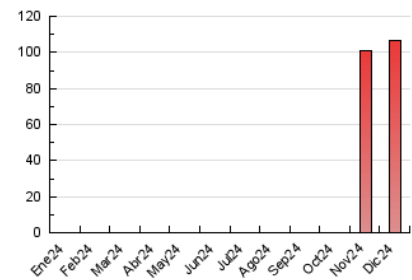



INFORMACION Y CONTROL DE PUBLICACIONES, S.A.

Velázquez, 46, 1ª Drcha - Tel. 91 435 00 32 Fax 91 435 96 05 - 28001 - MADRID
Av. Diagonal 497, 5a planta - Tel 93 439 24 18 Fax 93 419 25 34 - 08029 - BARCELONA

Anexo - Tráfico Nacional

Título: ELDIARIODEMADRID.ES
URL Primaria: https://www.eldiariodemadrid.es
Editor: El Diario de Madrid, S.L.
Domicilio: Calle Princesa nº 31
Ciudad: 28008 MADRID
Teléfono:
Fax:
E-mail:
Clasificación: Noticias e Información
Sub-Clasificación: Noticias globales y actualidad

EL DIARIO DE MADRID,

1. Cifras totales y promedios (Nacional)

MES - AÑO	NAVEGADORES UNICOS	VISITAS	PAGINAS
Diciembre - 2024	57.731	66.593	85.931
PROMEDIO DIARIO	2.056	2.196	2.772
PROMEDIO LUNES-VIERNES	1.856	1.994	2.586
PROMEDIO SABADO-DOMINGO	2.546	2.692	3.226
PAGINAS / VISITAS	1,26		
DURACION MEDIA VISITAS	0:01:41		
TIEMPO INTERACCIÓN MEDIO	0:00:20		

2. Secciones (Nacional)

	PAGINAS	%
HOME	3.864	4.50 %
RESTO	82.067	95.50 %

3. Por día del mes (Nacional)

Día	N. únicos	Visitas	Páginas	Día	N. únicos	Visitas	Páginas	Día	N. únicos	Visitas	Páginas
1	1.509	1.628	2.024	11	1.973	2.153	2.962	21	1.988	2.149	2.634
2	1.319	1.472	2.076	12	3.134	3.335	4.173	22	3.056	3.196	3.745
3	1.100	1.228	1.802	13	2.364	2.498	3.181	23	2.578	2.742	3.464
4	1.321	1.475	2.057	14	2.079	2.230	2.641	24	1.011	1.081	1.461
5	1.409	1.545	2.086	15	2.457	2.602	3.139	25	1.041	1.110	1.431
6	2.620	2.796	3.361	16	2.265	2.424	3.035	26	2.054	2.174	2.713
7	2.721	2.891	3.421	17	1.754	1.893	2.587	27	2.304	2.429	2.874
8	3.096	3.273	4.106	18	1.637	1.768	2.416	28	2.446	2.578	3.056
9	1.923	2.069	2.890	19	1.909	2.060	2.675	29	3.565	3.684	4.266
10	1.592	1.749	2.454	20	2.334	2.448	2.949	30	2.214	2.371	2.971
								31	971	1.037	1.281

4. Gráficas (Nacional)

4.1 Por día de la semana (promedio)

N. únicos / Visitas (x 100)

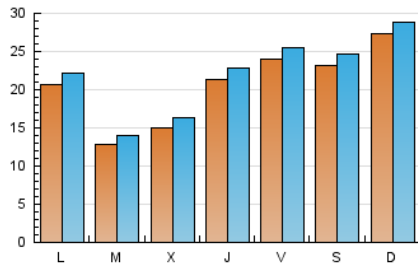

Páginas (x 100)

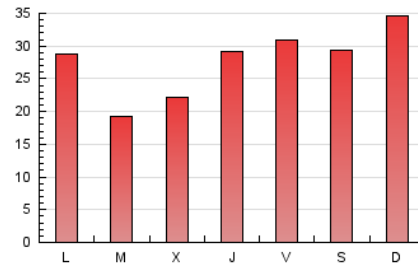

4.2 Por franja horaria (promedio)

Visitas_ (x 1000)

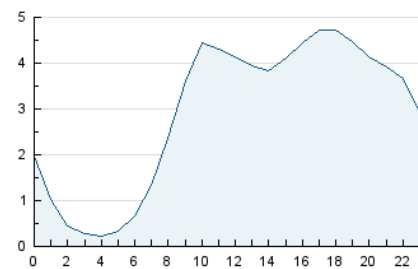

Páginas (x 1000)

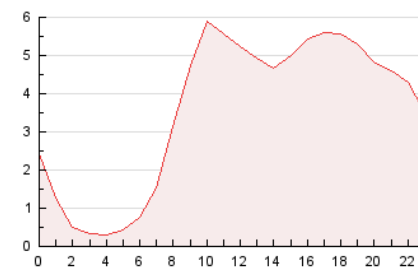

4.3 Por meses

N. únicos / Visitas (x 1000)

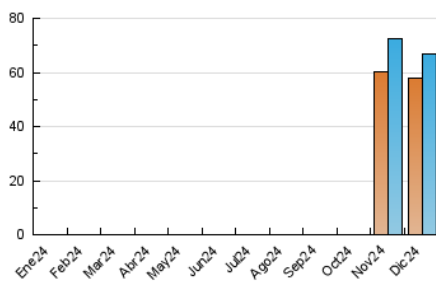

Páginas (x 1000)

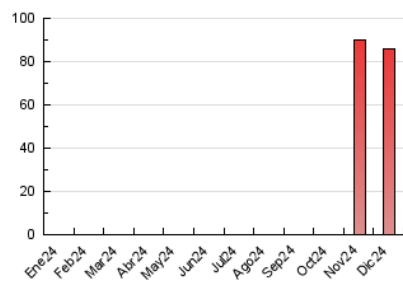

5. Observaciones

Este Medio Electrónico de Comunicación ha sido medido por la herramienta Google Analytics de Google (GA4).

6. Definiciones básicas (Para más información ver Normas Técnicas para el Control de los Medios Electrónicos de Comunicación)

Página Vista:

Conjunto de ficheros enviado a un usuario como resultado de una petición del mismo recibida por el servidor. Cuando la página está formada por varios marcos (frames), el conjunto de los mismos tendrá, a efectos de cómputo, la consideración de una página unitaria.

Visita:

Una secuencia ininterrumpida de páginas servidas a un usuario válido. Si dicho usuario no realiza peticiones de páginas en un periodo de tiempo (30 min) la siguiente petición constituirá el inicio de una nueva visita.

Navegador Único:

Total de combinaciones únicas de una dirección IP y un identificador adicional. Los medios pueden utilizar cookies o el Identificador de Alta de registro.

Duración Página Vista:

Tiempo acumulado en segundos de todas las páginas vistas (en visitas de dos o más páginas vistas), dividido por el número total de páginas vistas.

Duración Visita:

Tiempo en segundos de todas las visitas de dos o más páginas vistas, dividido por el número total de visitas de dos o más páginas vistas.

Tráfico nacional:

Audiencia/difusión correspondiente a España medida en base a los datos de las direcciones IP registradas por el sistema de medición.

7. Opinión

De OJDinteractiva, la división de INFORMACIÓN Y CONTROL DE PUBLICACIONES S.A.:

Hemos examinado la información facilitada por el editor del medio electrónico para el periodo que comprende la presente certificación.

Nuestro examen se ha realizado de acuerdo con las normas y procedimientos establecidos en las Normas Técnicas para el Control de los Medios Electrónicos de Comunicación.

En nuestra opinión, la presente acta presenta razonablemente la difusión/audiencia registrada por este medio electrónico.

ADVERTENCIA:

El trabajo de OJDinteractiva, la división de INFORMACIÓN Y CONTROL DE PUBLICACIONES S.A (INTROL) se limita a la realización de pruebas para la revisión de los datos de recuento suministrados por el editor con la finalidad de expresar una opinión sobre la razonabilidad de dichos datos de acuerdo con las Normas Técnicas para el control de los MEC.

Por tanto, INTROL no acepta responsabilidad alguna por las inexactitudes o errores que puedan existir en los datos de recuento. Tampoco acepta ninguna responsabilidad por la falsedad en los datos de recuento recibidos del editor, ni por otros datos de medición que no están incluidos en el análisis.

- 2024

OJDinteractiva