



INFORMACION Y CONTROL DE PUBLICACIONES, S.A.

Velázquez, 46, 1ª Drcha - Tel. 91 435 00 32 Fax 91 435 96 05 - 28001 - MADRID
Av. Diagonal 497, 5a planta - Tel 93 439 24 18 Fax 93 419 25 34 - 08029 - BARCELONA

Título: MOSTOLESHOY.COM
URL Primaria: https://mostoleshoj.com
Editor: Madrid Press Comunicación y Noticias, S.L.
Domicilio: Av. Alcalde José Aranda, 53 Posterior Local 4
Ciudad: 28924 ALCORCON
Teléfono:
Fax:
E-mail:
Clasificación: Noticias e Información
Sub-Clasificación: Noticias globales y actualidad

1. Cifras totales y promedios (Nacional e Internacional)

MES - AÑO	NAVEGADORES UNICOS	VISITAS	PAGINAS
Febrero - 2025	49.850	72.037	86.911
PROMEDIO DIARIO	2.479	2.599	3.104
PROMEDIO LUNES-VIERNES	2.487	2.608	3.114
PROMEDIO SABADO-DOMINGO	2.457	2.576	3.080
PAGINAS / VISITAS	1,19		
DURACION MEDIA VISITAS	0:01:07		
TIEMPO INTERACCIÓN MEDIO	0:00:50		

2. Secciones (Nacional e Internacional)

	PAGINAS	%
HOME	3.894	4.48 %
RESTO	83.017	95.52 %

3. Por día del mes (Nacional e Internacional)

Día	N. únicos	Visitas	Páginas	Día	N. únicos	Visitas	Páginas	Día	N. únicos	Visitas	Páginas
1	982	1.060	1.354	11	679	745	910	21	4.635	4.807	5.294
2	1.327	1.431	1.754	12	592	650	911	22	1.678	1.748	2.113
3	10.767	11.053	13.033	13	639	700	921	23	12.468	12.960	15.222
4	5.900	5.970	7.193	14	572	633	804	24	3.431	3.547	4.085
5	2.216	2.362	2.867	15	703	751	942	25	1.319	1.416	1.707
6	1.623	1.744	2.077	16	918	972	1.198	26	1.007	1.092	1.388
7	1.018	1.105	1.330	17	899	1.004	1.297	27	1.196	1.268	1.566
8	695	741	890	18	1.429	1.533	1.908	28	2.773	2.936	3.509
9	888	945	1.167	19	3.102	3.252	3.923				
10	655	715	973	20	5.296	5.624	6.575				

4. Gráficas (Nacional e Internacional)

4.1 Por día de la semana (promedio)

N. únicos / Visitas (x 100)

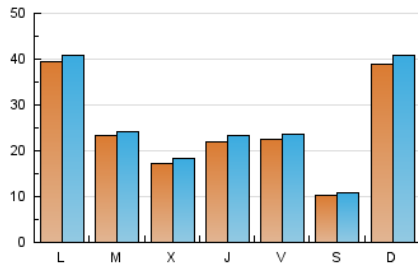

Páginas (x 100)

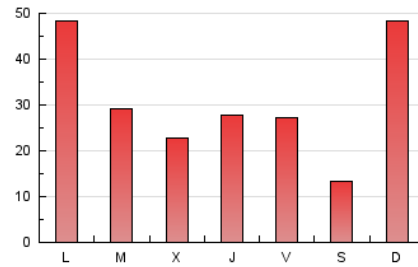

4.2 Por franja horaria (promedio)

Visitas_ (x 1000)

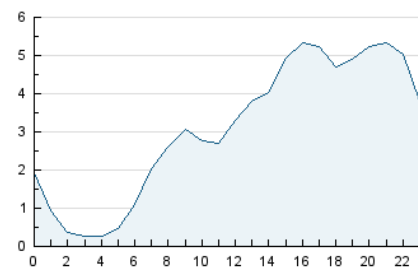

Páginas (x 1000)

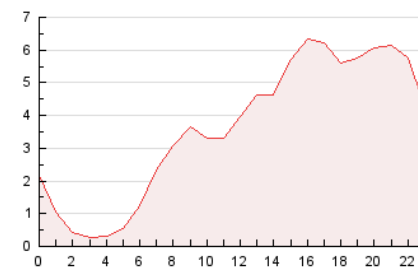

4.3 Por meses

N. únicos / Visitas (x 1000)

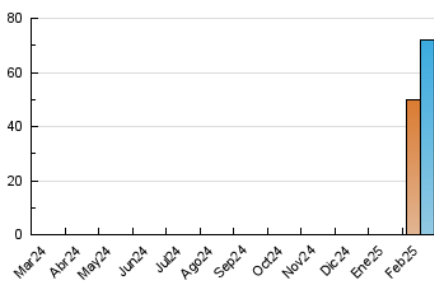

Páginas (x 1000)

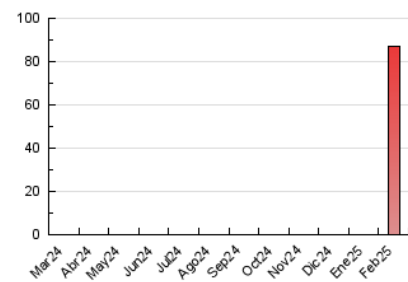



INFORMACION Y CONTROL DE PUBLICACIONES, S.A.

Velázquez, 46, 1ª Drcha - Tel. 91 435 00 32 Fax 91 435 96 05 - 28001 - MADRID
Av. Diagonal 497, 5a planta - Tel 93 439 24 18 Fax 93 419 25 34 - 08029 - BARCELONA

Anexo - Tráfico Nacional

Título: MOSTOLESHOY.COM
URL Primaria: https://mostolesho.com
Editor: Madrid Press Comunicación y Noticias, S.L.
Domicilio: Av. Alcalde José Aranda, 53 Posterior Local 4
Ciudad: 28924 ALCORCON
Teléfono:
Fax:
E-mail:
Clasificación: Noticias e Información
Sub-Clasificación: Noticias globales y actualidad

1. Cifras totales y promedios (Nacional)

MES - AÑO	NAVEGADORES UNICOS	VISITAS	PAGINAS
Febrero - 2025	48.835	71.034	85.699
PROMEDIO DIARIO	2.439	2.558	3.061
PROMEDIO LUNES-VIERNES	2.446	2.566	3.068
PROMEDIO SABADO-DOMINGO	2.420	2.538	3.041
PAGINAS / VISITAS	1,20		
DURACION MEDIA VISITAS	0:01:07		
TIEMPO INTERACCIÓN MEDIO	0:00:50		

2. Secciones (Nacional)

	PAGINAS	%
HOME	3.839	4.48 %
RESTO	81.860	95.52 %

3. Por día del mes (Nacional)

Día	N. únicos	Visitas	Páginas	Día	N. únicos	Visitas	Páginas	Día	N. únicos	Visitas	Páginas
1	941	1.018	1.310	11	654	720	885	21	4.589	4.747	5.245
2	1.296	1.398	1.721	12	571	630	889	22	1.641	1.710	2.074
3	10.677	10.983	12.939	13	608	669	887	23	12.386	12.880	15.142
4	5.831	5.912	7.109	14	551	611	783	24	3.393	3.500	4.041
5	2.165	2.310	2.813	15	677	725	916	25	1.273	1.367	1.650
6	1.583	1.703	2.036	16	893	944	1.168	26	972	1.054	1.349
7	981	1.066	1.292	17	872	977	1.265	27	1.160	1.234	1.528
8	666	712	859	18	1.392	1.494	1.862	28	2.728	2.891	3.455
9	863	920	1.141	19	3.052	3.188	3.870				
10	618	678	936	20	5.257	5.591	6.534				

4. Gráficas (Nacional)

4.1 Por día de la semana (promedio)

N. únicos / Visitas (x 100)

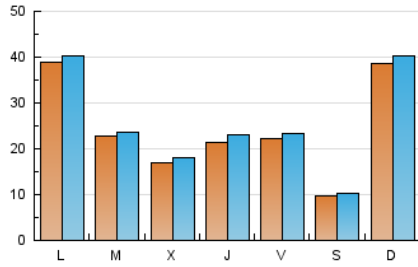

Páginas (x 100)

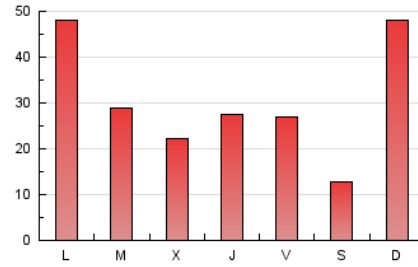

4.2 Por franja horaria (promedio)

Visitas_ (x 1000)



Páginas (x 1000)

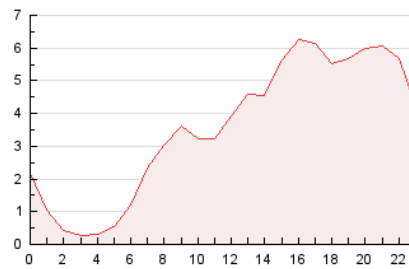

4.3 Por meses

N. únicos / Visitas (x 1000)

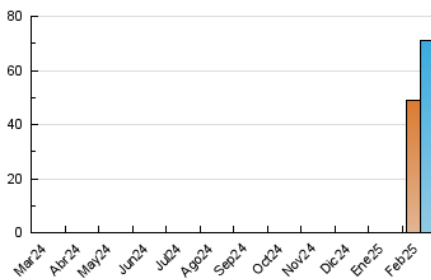

Páginas (x 1000)

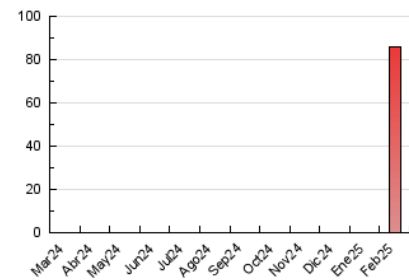

5. Observaciones

Este Medio Electrónico de Comunicación ha sido medido por la herramienta Google Analytics de Google (GA4).

6. Definiciones básicas (Para más información ver Normas Técnicas para el Control de los Medios Electrónicos de Comunicación)

Página Vista:

Conjunto de ficheros enviado a un usuario como resultado de una petición del mismo recibida por el servidor. Cuando la página está formada por varios marcos (frames), el conjunto de los mismos tendrá, a efectos de cómputo, la consideración de una página unitaria.

Visita:

Una secuencia ininterrumpida de páginas servidas a un usuario válido. Si dicho usuario no realiza peticiones de páginas en un periodo de tiempo (30 min) la siguiente petición constituirá el inicio de una nueva visita.

Navegador Único:

Total de combinaciones únicas de una dirección IP y un identificador adicional. Los medios pueden utilizar cookies o el Identificador de Alta de registro.

Duración Página Vista:

Tiempo acumulado en segundos de todas las páginas vistas (en visitas de dos o más páginas vistas), dividido por el número total de páginas vistas.

Duración Visita:

Tiempo en segundos de todas las visitas de dos o más páginas vistas, dividido por el número total de visitas de dos o más páginas vistas.

Tráfico nacional:

Audiencia/difusión correspondiente a España medida en base a los datos de las direcciones IP registradas por el sistema de medición.

7. Opinión

De OJDinteractiva, la división de INFORMACIÓN Y CONTROL DE PUBLICACIONES S.A.:

Hemos examinado la información facilitada por el editor del medio electrónico para el periodo que comprende la presente certificación.

Nuestro examen se ha realizado de acuerdo con las normas y procedimientos establecidos en las Normas Técnicas para el Control de los Medios Electrónicos de Comunicación.

En nuestra opinión, la presente acta presenta razonablemente la difusión/audiencia registrada por este medio electrónico.

ADVERTENCIA:

El trabajo de OJDinteractiva, la división de INFORMACIÓN Y CONTROL DE PUBLICACIONES S.A (INTROL) se limita a la realización de pruebas para la revisión de los datos de recuento suministrados por el editor con la finalidad de expresar una opinión sobre la razonabilidad de dichos datos de acuerdo con las Normas Técnicas para el control de los MEC.

Por tanto, INTROL no acepta responsabilidad alguna por las inexactitudes o errores que puedan existir en los datos de recuento. Tampoco acepta ninguna responsabilidad por la falsedad en los datos de recuento recibidos del editor, ni por otros datos de medición que no están incluidos en el análisis.

Marzo - 2025

OJDinteractiva