



INFORMACION Y CONTROL DE PUBLICACIONES, S.A.

Velázquez, 46, 1ª Drcha - Tel. 91 435 00 32 Fax 91 435 96 05 - 28001 - MADRID
Av. Diagonal 497, 5a planta - Tel 93 439 24 18 Fax 93 419 25 34 - 08029 - BARCELONA

Título: SOCPETIT.CAT
URL Primaria: http://www.socpetit.cat
Editor: Catmèdia Global, S.L.
Domicilio: Carrer Caballero, 65
Ciudad: 08014 BARCELONA
Teléfono: 93 185 61 30
Fax: 93 185 61 31
E-mail:
Clasificación: Familia y estilo de vida
Sub-Clasificación: Recursos familiares



1. Cifras totales y promedios (Nacional e Internacional)

MES - AÑO	NAVEGADORES UNICOS	VISITAS	PAGINAS
Junio - 2024	24.529	31.700	61.179
PROMEDIO DIARIO	959	1.057	2.039
PROMEDIO LUNES-VIERNES	1.061	1.169	2.381
PROMEDIO SABADO-DOMINGO	755	832	1.356
PAGINAS / VISITAS	1,93		
DURACION MEDIA VISITAS	0:03:58		
TIEMPO INTERACCIÓN MEDIO	0:01:48		

2. Secciones (Nacional e Internacional)

	PAGINAS	%
HOME	1.995	3.26 %
RESTO	59.184	96.74 %

3. Por día del mes (Nacional e Internacional)

Día	N. únicos	Visitas	Páginas	Día	N. únicos	Visitas	Páginas	Día	N. únicos	Visitas	Páginas
1	886	985	1.416	11	1.101	1.241	2.752	21	1.173	1.303	2.196
2	867	968	1.596	12	1.112	1.250	2.473	22	687	731	1.135
3	1.229	1.351	2.521	13	1.050	1.177	2.402	23	665	733	1.143
4	1.122	1.256	2.306	14	1.155	1.278	2.240	24	937	1.003	1.490
5	1.002	1.095	1.958	15	634	691	1.121	25	768	863	1.429
6	1.129	1.159	4.749	16	714	780	1.316	26	842	931	1.521
7	1.233	1.372	2.445	17	1.028	1.114	2.154	27	851	958	1.559
8	740	805	1.348	18	948	1.039	2.488	28	1.089	1.196	1.853
9	721	792	1.316	19	1.081	1.173	3.565	29	829	920	1.535
10	1.297	1.437	2.741	20	1.065	1.189	2.782	30	810	910	1.629

4. Gráficas (Nacional e Internacional)

4.1 Por día de la semana (promedio)

N. únicos / Visitas (x 100)

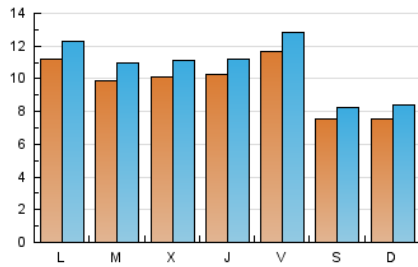

Páginas (x 100)

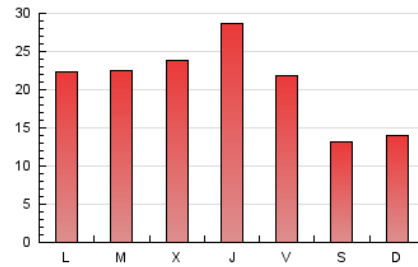

4.2 Por franja horaria (promedio)

Visitas_ (x 1000)

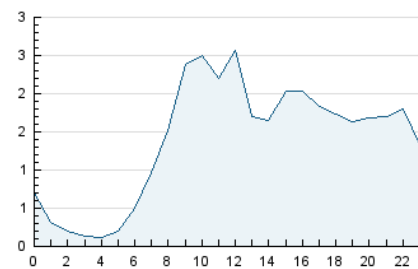

Páginas (x 1000)

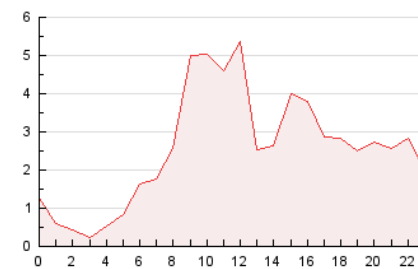

4.3 Por meses

N. únicos / Visitas (x 1000)

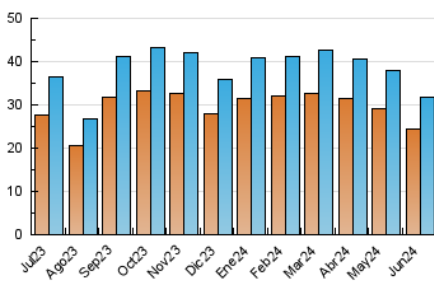

Páginas (x 1000)

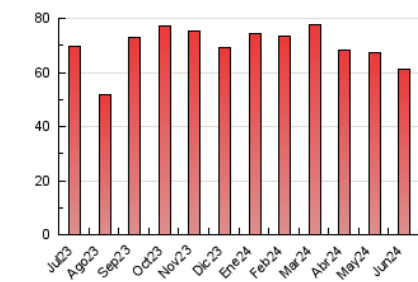



INFORMACION Y CONTROL DE PUBLICACIONES, S.A.

Velázquez, 46, 1ª Drcha - Tel. 91 435 00 32 Fax 91 435 96 05 - 28001 - MADRID
Av. Diagonal 497, 5a planta - Tel 93 439 24 18 Fax 93 419 25 34 - 08029 - BARCELONA

Anexo - Tráfico Nacional

Título: SOCPETIT.CAT
URL Primaria: http://www.socpetit.cat
Editor: Catmèdia Global, S.L.
Domicilio: Carrer Caballero, 65
Ciudad: 08014 BARCELONA
Teléfono: 93 185 61 30
Fax: 93 185 61 31
E-mail:
Clasificación: Familia y estilo de vida
Sub-Clasificación: Recursos familiares



1. Cifras totales y promedios (Nacional)

MES - AÑO	NAVEGADORES UNICOS	VISITAS	PAGINAS
Junio - 2024	23.834	31.054	57.882
PROMEDIO DIARIO	936	1.035	1.929
PROMEDIO LUNES-VIERNES	1.034	1.145	2.227
PROMEDIO SABADO-DOMINGO	740	815	1.334
PAGINAS / VISITAS	1,86		
DURACION MEDIA VISITAS	0:04:00		
TIEMPO INTERACCIÓN MEDIO	0:01:48		

2. Secciones (Nacional)

	PAGINAS	%
HOME	1.937	3.35 %
RESTO	55.945	96.65 %

3. Por día del mes (Nacional)

Día	N. únicos	Visitas	Páginas	Día	N. únicos	Visitas	Páginas	Día	N. únicos	Visitas	Páginas
1	864	963	1.385	11	1.083	1.221	2.732	21	1.148	1.277	2.162
2	856	953	1.576	12	1.090	1.227	2.441	22	679	723	1.126
3	1.205	1.325	2.495	13	1.027	1.152	2.369	23	644	710	1.112
4	1.103	1.236	2.272	14	1.134	1.257	2.217	24	899	962	1.446
5	978	1.069	1.930	15	625	681	1.112	25	737	831	1.382
6	1.026	1.135	2.234	16	699	763	1.288	26	803	887	1.466
7	1.208	1.344	2.416	17	1.007	1.092	2.126	27	834	940	1.543
8	724	788	1.325	18	940	1.031	2.476	28	1.070	1.175	1.826
9	703	773	1.298	19	1.064	1.154	3.547	29	815	905	1.515
10	1.276	1.416	2.702	20	1.049	1.172	2.761	30	793	892	1.602

4. Gráficas (Nacional)

4.1 Por día de la semana (promedio)

N. únicos / Visitas (x 100)

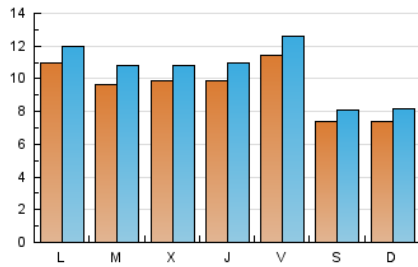

Páginas (x 100)

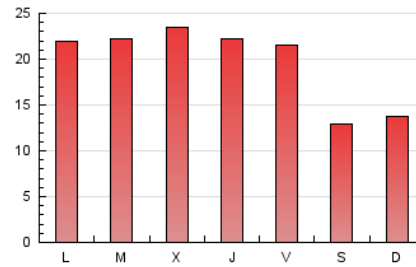

4.2 Por franja horaria (promedio)

Visitas_ (x 1000)

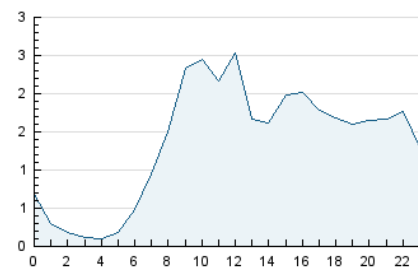

Páginas (x 1000)

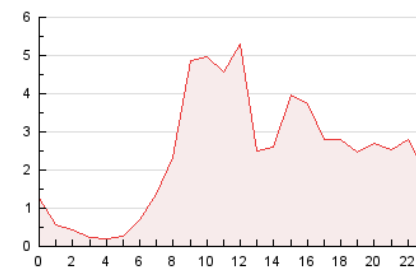

4.3 Por meses

N. únicos / Visitas (x 1000)

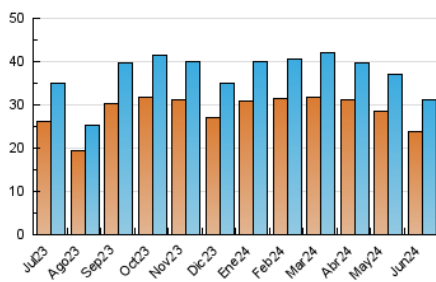

Páginas (x 1000)

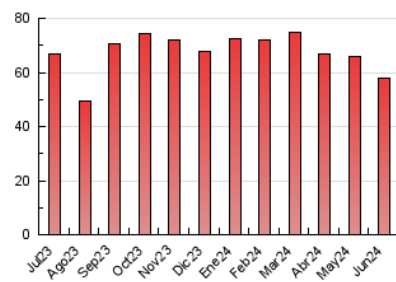

5. Observaciones

Este Medio Electrónico de Comunicación ha sido medido por la herramienta Google Analytics de Google (GA4)

6. Definiciones básicas (Para más información ver Normas Técnicas para el Control de los Medios Electrónicos de Comunicación)

Página Vista:

Conjunto de ficheros enviado a un usuario como resultado de una petición del mismo recibida por el servidor. Cuando la página está formada por varios marcos (frames), el conjunto de los mismos tendrá, a efectos de cómputo, la consideración de una página unitaria.

Visita:

Una secuencia ininterrumpida de páginas servidas a un usuario válido. Si dicho usuario no realiza peticiones de páginas en un periodo de tiempo (30 min) la siguiente petición constituirá el inicio de una nueva visita.

Navegador Único:

Total de combinaciones únicas de una dirección IP y un identificador adicional. Los medios pueden utilizar cookies o el Identificador de Alta de registro.

Duración Página Vista:

Tiempo acumulado en segundos de todas las páginas vistas (en visitas de dos o más páginas vistas), dividido por el número total de páginas vistas.

Duración Visita:

Tiempo en segundos de todas las visitas de dos o más páginas vistas, dividido por el número total de visitas de dos o más páginas vistas.

Tráfico nacional:

Audiencia/difusión correspondiente a España medida en base a los datos de las direcciones IP registradas por el sistema de medición.

7. Opinión

De OJDinteractiva, la división de INFORMACIÓN Y CONTROL DE PUBLICACIONES S.A.:

Hemos examinado la información facilitada por el editor del medio electrónico para el periodo que comprende la presente certificación.

Nuestro examen se ha realizado de acuerdo con las normas y procedimientos establecidos en las Normas Técnicas para el Control de los Medios Electrónicos de Comunicación.

En nuestra opinión, la presente acta presenta razonablemente la difusión/audiencia registrada por este medio electrónico.

ADVERTENCIA:

El trabajo de OJDinteractiva, la división de INFORMACIÓN Y CONTROL DE PUBLICACIONES S.A (INTROL) se limita a la realización de pruebas para la revisión de los datos de recuento suministrados por el editor con la finalidad de expresar una opinión sobre la razonabilidad de dichos datos de acuerdo con las Normas Técnicas para el control de los MEC.

Por tanto, INTROL no acepta responsabilidad alguna por las inexactitudes o errores que puedan existir en los datos de recuento. Tampoco acepta ninguna responsabilidad por la falsedad en los datos de recuento recibidos del editor, ni por otros datos de medición que no están incluidos en el análisis.

Julio - 2024

OJDinteractiva