



INFORMACION Y CONTROL DE PUBLICACIONES, S.A.

Velázquez, 46, 1º Drcha - Tel. 91 435 00 32 Fax 91 435 96 05 - 28001 - MADRID
Av. Diagonal 497, 5a planta - Tel 93 439 24 18 Fax 93 419 25 34 - 08029 - BARCELONA

Título: ELPERIODICOMEDITERRANEO.COM
URL Primaria: http://www.elperiodicomediterraneo.com
Editor: Promociones y Ediciones Culturales S.A.
Domicilio: Crtra Almazora s/n
Ciudad: 12005 CASTELLON
Teléfono: 96 434 95 00
Fax: 96 434 95 06
E-mail:
Clasificación: Noticias e Información
Sub-Clasificación: Noticias globales y actualidad

1. Cifras totales y promedios (Nacional e Internacional)

MES - AÑO	NAVEGADORES UNICOS	VISITAS	PAGINAS
Septiembre - 2023	3.430.410	6.714.132	10.008.201
PROMEDIO DIARIO	183.635	223.804	333.607
PROMEDIO LUNES-VIERNES	185.493	224.604	333.529
PROMEDIO SABADO-DOMINGO	179.301	221.938	333.789
PAGINAS / VISITAS	1,49		
DURACION MEDIA VISITAS	0:02:10		
TIEMPO INTERACCIÓN MEDIO	0:01:16		

2. Secciones (Nacional e Internacional)

	PAGINAS	%
HOME	1.480.183	14.79 %
RESTO	8.528.018	85.21 %

3. Por día del mes (Nacional e Internacional)

Día	N. únicos	Visitas	Páginas	Día	N. únicos	Visitas	Páginas	Día	N. únicos	Visitas	Páginas
1	177.491	211.987	323.945	11	122.337	156.507	247.149	21	164.356	209.672	328.982
2	217.096	271.043	421.603	12	156.848	207.376	342.381	22	132.085	162.590	248.797
3	267.104	328.669	510.037	13	202.272	244.834	366.500	23	116.612	154.603	228.650
4	157.298	201.783	304.112	14	519.240	567.028	738.723	24	162.632	210.522	322.920
5	141.708	184.097	282.690	15	411.670	461.171	649.145	25	183.264	227.948	348.428
6	136.898	166.633	265.828	16	238.258	274.403	392.787	26	167.203	202.669	297.556
7	148.601	190.658	294.869	17	174.527	213.937	329.413	27	189.488	228.165	320.102
8	130.933	172.261	266.292	18	159.391	197.733	299.647	28	162.313	192.251	272.575
9	134.441	170.468	251.925	19	147.509	183.406	286.329	29	126.774	150.341	223.867
10	148.347	189.012	287.539	20	157.674	197.582	296.182	30	154.691	184.783	259.228

4. Gráficas (Nacional e Internacional)

4.1 Por día de la semana (promedio)

N. únicos / Visitas (x 100)

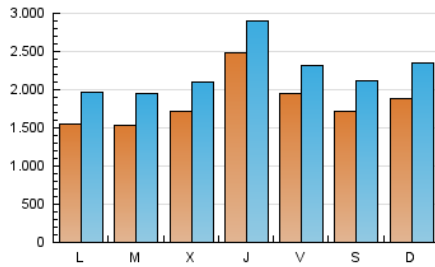

Páginas (x 100)

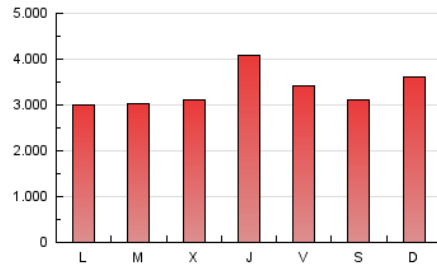

4.2 Por franja horaria (promedio)

Visitas_ (x 1000)

Páginas (x 1000)

4.3 Por meses

N. únicos / Visitas (x 1000)

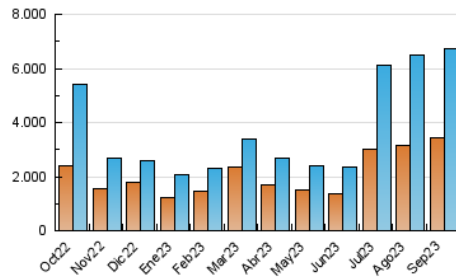

Páginas (x 1000)

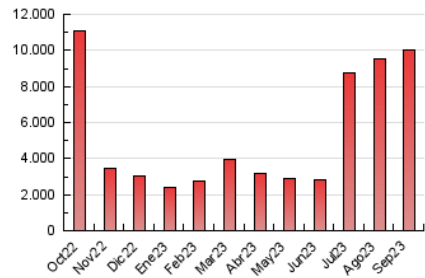



INFORMACION Y CONTROL DE PUBLICACIONES, S.A.

Velázquez, 46, 1ª Drcha - Tel. 91 435 00 32 Fax 91 435 96 05 - 28001 - MADRID
Av. Diagonal 497, 5a planta - Tel 93 439 24 18 Fax 93 419 25 34 - 08029 - BARCELONA

Anexo - Tráfico Nacional

Título: ELPERIODICOMEDITERRANEO.COM
URL Primaria: http://www.elperiodicomediterraneo.com
Editor: Promociones y Ediciones Culturales S.A.
Domicilio: Crtra Almazora s/n
Ciudad: 12005 CASTELLON
Teléfono: 96 434 95 00
Fax: 96 434 95 06
E-mail:
Clasificación: Noticias e Información
Sub-Clasificación: Noticias globales y actualidad

1. Cifras totales y promedios (Nacional)

MES - AÑO	NAVEGADORES UNICOS	VISITAS	PAGINAS
Septiembre - 2023	2.564.617	5.742.610	8.757.445
PROMEDIO DIARIO	153.115	191.420	291.915
PROMEDIO LUNES-VIERNES	153.413	190.533	289.595
PROMEDIO SABADO-DOMINGO	152.419	193.490	297.329
PAGINAS / VISITAS	1,52		
DURACION MEDIA VISITAS	0:02:22		
TIEMPO INTERACCIÓN MEDIO	0:01:35		

2. Secciones (Nacional)

	PAGINAS	%
HOME	1.440.619	16.45 %
RESTO	7.316.826	83.55 %

3. Por día del mes (Nacional)

Día	N. únicos	Visitas	Páginas	Día	N. únicos	Visitas	Páginas	Día	N. únicos	Visitas	Páginas
1	147.083	181.979	280.644	11	117.249	150.709	239.278	21	149.550	192.771	308.747
2	170.248	224.027	359.938	12	147.229	197.329	327.876	22	125.708	155.468	239.185
3	249.475	309.530	483.891	13	176.352	218.239	333.697	23	111.389	147.724	220.336
4	143.084	186.078	283.061	14	308.167	351.562	462.540	24	156.827	204.081	314.041
5	134.540	175.792	271.960	15	193.928	228.753	348.740	25	177.190	221.344	338.528
6	128.842	156.885	253.419	16	131.915	160.811	250.610	26	162.267	196.251	289.249
7	138.357	180.003	281.484	17	136.901	173.590	278.772	27	183.573	220.790	310.761
8	121.619	161.322	253.248	18	132.497	168.127	263.176	28	153.590	181.982	260.423
9	128.859	164.803	243.994	19	125.944	160.222	256.775	29	116.523	139.458	210.146
10	142.916	183.532	279.764	20	138.387	176.136	268.548	30	143.237	173.312	244.614

4. Gráficas (Nacional)

4.1 Por día de la semana (promedio)

N. únicos / Visitas (x 100)

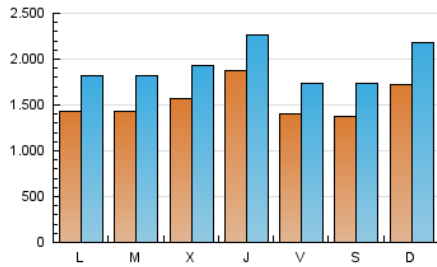

Páginas (x 100)

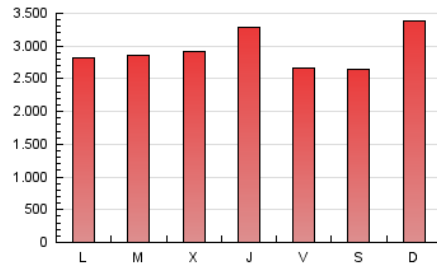

4.2 Por franja horaria (promedio)

Visitas_ (x 1000)

Páginas (x 1000)

4.3 Por meses

N. únicos / Visitas (x 1000)

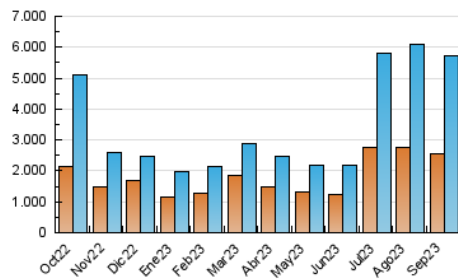

Páginas (x 1000)

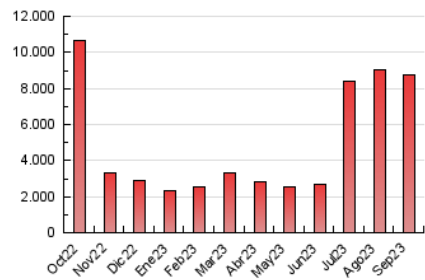

5. Observaciones

Este Medio Electrónico de Comunicación ha sido medido por la herramienta Google Analytics de Google (GA4)

6. Definiciones básicas (Para más información ver Normas Técnicas para el Control de los Medios Electrónicos de Comunicación)

Página Vista:

Conjunto de ficheros enviado a un usuario como resultado de una petición del mismo recibida por el servidor. Cuando la página está formada por varios marcos (frames), el conjunto de los mismos tendrá, a efectos de cómputo, la consideración de una página unitaria.

Visita:

Una secuencia ininterrumpida de páginas servidas a un usuario válido. Si dicho usuario no realiza peticiones de páginas en un periodo de tiempo (30 min) la siguiente petición constituirá el inicio de una nueva visita.

Navegador Único:

Total de combinaciones únicas de una dirección IP y un identificador adicional. Los medios pueden utilizar cookies o el Identificador de Alta de registro.

Duración Página Vista:

Tiempo acumulado en segundos de todas las páginas vistas (en visitas de dos o más páginas vistas), dividido por el número total de páginas vistas.

Duración Visita:

Tiempo en segundos de todas las visitas de dos o más páginas vistas, dividido por el número total de visitas de dos o más páginas vistas.

Tráfico nacional:

Audiencia/difusión correspondiente a España medida en base a los datos de las direcciones IP registradas por el sistema de medición.

7. Opinión

De OJDinteractiva, la división de INFORMACIÓN Y CONTROL DE PUBLICACIONES S.A.:

Hemos examinado la información facilitada por el editor del medio electrónico para el periodo que comprende la presente certificación.

Nuestro examen se ha realizado de acuerdo con las normas y procedimientos establecidos en las Normas Técnicas para el Control de los Medios Electrónicos de Comunicación.

En nuestra opinión, la presente acta presenta razonablemente la difusión/audiencia registrada por este medio electrónico.

ADVERTENCIA:

El trabajo de OJDinteractiva, la división de INFORMACIÓN Y CONTROL DE PUBLICACIONES S.A (INTROL) se limita a la realización de pruebas para la revisión de los datos de recuento suministrados por el editor con la finalidad de expresar una opinión sobre la razonabilidad de dichos datos de acuerdo con las Normas Técnicas para el control de los MEC.

Por tanto, INTROL no acepta responsabilidad alguna por las inexactitudes o errores que puedan existir en los datos de recuento. Tampoco acepta ninguna responsabilidad por la falsedad en los datos de recuento recibidos del editor, ni por otros datos de medición que no están incluidos en el análisis.

Octubre - 2023

OJDinteractiva