



INFORMACION Y CONTROL DE PUBLICACIONES, S.A.

Velázquez, 46, 1ª Drcha - Tel. 91 435 00 32 Fax 91 435 96 05 - 28001 - MADRID
Av. Diagonal 497, 5a planta - Tel 93 439 24 18 Fax 93 419 25 34 - 08029 - BARCELONA

Título: LAPREMSADELBAIX.ES
URL Primaria: http://lapremsadelbaix.es
Editor: Grup Baix Media, S.L.
Domicilio: C/ Martí i Júlia, 45-47 3ºB
Ciudad: 08940 Cornellà de Llobregat
Teléfono:
Fax:
E-mail:
Clasificación: Noticias e Información
Sub-Clasificación: Noticias globales y actualidad

LA PREMSA DEL BAIX.ES
El Diari del Baix Llobregat

1. Cifras totales y promedios (Nacional e Internacional)

MES - AÑO	NAVEGADORES UNICOS	VISITAS	PAGINAS
Agosto - 2024	5.789	6.930	9.762
PROMEDIO DIARIO	208	224	315
PROMEDIO LUNES-VIERNES	227	244	337
PROMEDIO SABADO-DOMINGO	161	174	261
PAGINAS / VISITAS	1,41		
DURACION MEDIA VISITAS	0:01:43		
TIEMPO INTERACCIÓN MEDIO	0:00:58		

2. Secciones (Nacional e Internacional)

	PAGINAS	%
HOME	1.092	11.19 %
RESTO	8.670	88.81 %

3. Por día del mes (Nacional e Internacional)

Día	N. únicos	Visitas	Páginas	Día	N. únicos	Visitas	Páginas	Día	N. únicos	Visitas	Páginas
1	1.137	1.226	1.533	11	171	186	301	21	146	151	212
2	731	785	952	12	174	189	275	22	147	153	230
3	374	423	554	13	142	149	253	23	134	140	193
4	343	374	528	14	153	162	259	24	80	82	131
5	319	344	450	15	137	146	210	25	4	4	4
6	266	290	362	16	123	127	178	26	129	134	197
7	186	216	310	17	105	108	221	27	1	1	1
8	189	204	252	18	136	141	229	28	117	127	251
9	180	190	247	19	167	174	261	29	118	135	347
10	133	143	217	20	158	166	224	30	141	154	217
								31	104	106	163

4. Gráficas (Nacional e Internacional)

4.1 Por día de la semana (promedio)

N. únicos / Visitas (x 100)

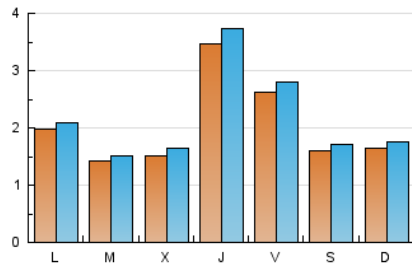

Páginas (x 100)

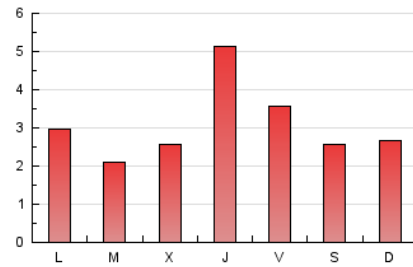

4.2 Por franja horaria (promedio)

Visitas_ (x 1000)



Páginas (x 1000)

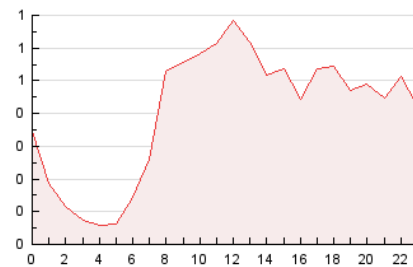

4.3 Por meses

N. únicos / Visitas (x 1000)

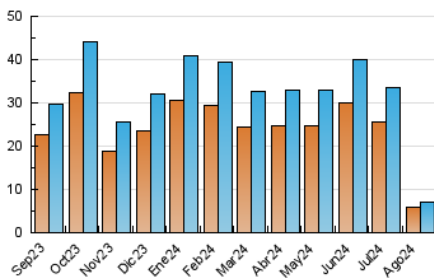

Páginas (x 1000)

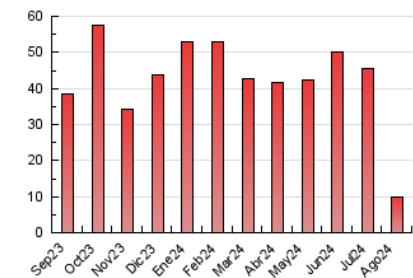



INFORMACION Y CONTROL DE PUBLICACIONES, S.A.

Velázquez, 46, 1ª Drcha - Tel. 91 435 00 32 Fax 91 435 96 05 - 28001 - MADRID
 Av. Diagonal 497, 5a planta - Tel 93 439 24 18 Fax 93 419 25 34 - 08029 - BARCELONA

Anexo - Tráfico Nacional

Título: LAPREMSADELBAIX.ES
URL Primaria: http://lapremsaedelbaix.es
Editor: Grup Baix Media, S.L.
Domicilio: C/ Martí i Júlia, 45-47 3ºB
Ciudad: 08940 Cornellà de Llobregat
Teléfono:
Fax:
E-mail:
Clasificación: Noticias e Información
Sub-Clasificación: Noticias globales y actualidad

LA PREMSA DEL **BAIX**.es
 El Diari del Baix Llobregat

1. Cifras totales y promedios (Nacional)

MES - AÑO	NAVEGADORES UNICOS	VISITAS	PAGINAS
Agosto - 2024	5.648	6.750	9.516
PROMEDIO DIARIO	210	225	317
PROMEDIO LUNES-VIERNES	232	249	344
PROMEDIO SABADO-DOMINGO	157	170	255
PAGINAS / VISITAS	1,41		
DURACION MEDIA VISITAS	0:01:42		
TIEMPO INTERACCIÓN MEDIO	0:00:59		

2. Secciones (Nacional)

	PAGINAS	%
HOME	1.045	10.98 %
RESTO	8.471	89.02 %

3. Por día del mes (Nacional)

Día	N. únicos	Visitas	Páginas	Día	N. únicos	Visitas	Páginas	Día	N. únicos	Visitas	Páginas
1	1.123	1.210	1.511	11	166	181	293	21	144	149	209
2	716	765	914	12	170	185	270	22	138	144	219
3	369	415	538	13	136	142	243	23	132	138	191
4	336	365	516	14	150	159	256	24	78	80	129
5	313	336	439	15	132	141	203	25	4	4	4
6	262	285	357	16	119	122	173	26	127	132	194
7	180	206	294	17	105	108	221	27	-	-	-
8	182	196	244	18	132	137	225	28	107	116	237
9	178	188	245	19	162	169	256	29	114	130	340
10	130	140	214	20	151	159	213	30	139	152	215
								31	94	96	153

4. Gráficas (Nacional)

4.1 Por día de la semana (promedio)

N. únicos / Visitas (x 100)

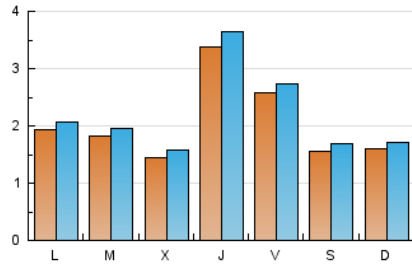

Páginas (x 100)

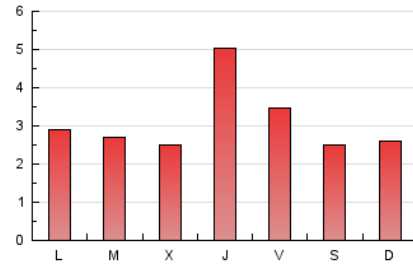

4.2 Por franja horaria (promedio)

Visitas_ (x 1000)



Páginas (x 1000)

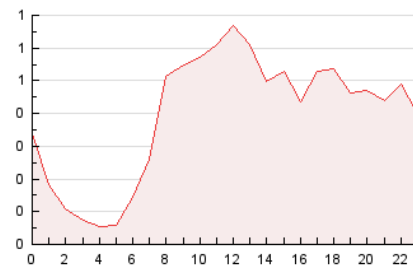

4.3 Por meses

N. únicos / Visitas (x 1000)

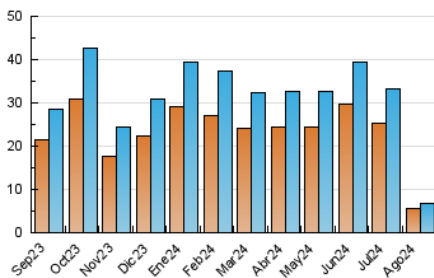

Páginas (x 1000)

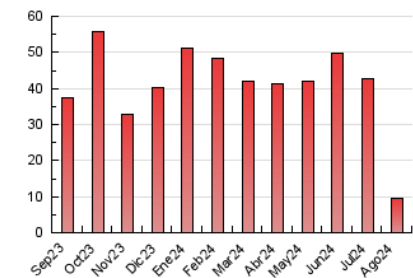

5. Observaciones

Este Medio Electrónico de Comunicación ha sido medido por la herramienta Google Analytics de Google (GA4).

Nota: Debido a un fallo técnico en la herramienta de medición, no relacionado con OJD interactiva, los datos del 27/08/2024 pueden estar incompletos.

6. Definiciones básicas (Para más información ver Normas Técnicas para el Control de los Medios Electrónicos de Comunicación)

Página Vista:

Conjunto de ficheros enviado a un usuario como resultado de una petición del mismo recibida por el servidor. Cuando la página está formada por varios marcos (frames), el conjunto de los mismos tendrá, a efectos de cómputo, la consideración de una página unitaria.

Visita:

Una secuencia ininterrumpida de páginas servidas a un usuario válido. Si dicho usuario no realiza peticiones de páginas en un periodo de tiempo (30 min) la siguiente petición constituirá el inicio de una nueva visita.

Navegador Único:

Total de combinaciones únicas de una dirección IP y un identificador adicional. Los medios pueden utilizar cookies o el Identificador de Alta de registro.

Duración Página Vista:

Tiempo acumulado en segundos de todas las páginas vistas (en visitas de dos o más páginas vistas), dividido por el número total de páginas vistas.

Duración Visita:

Tiempo en segundos de todas las visitas de dos o más páginas vistas, dividido por el número total de visitas de dos o más páginas vistas.

Tráfico nacional:

Audiencia/difusión correspondiente a España medida en base a los datos de las direcciones IP registradas por el sistema de medición.

7. Opinión

De OJDinteractiva, la división de INFORMACIÓN Y CONTROL DE PUBLICACIONES S.A.:

Hemos examinado la información facilitada por el editor del medio electrónico para el periodo que comprende la presente certificación.

Nuestro examen se ha realizado de acuerdo con las normas y procedimientos establecidos en las Normas Técnicas para el Control de los Medios Electrónicos de Comunicación.

En nuestra opinión, la presente acta presenta razonablemente la difusión/audiencia registrada por este medio electrónico.

ADVERTENCIA:

El trabajo de OJDinteractiva, la división de INFORMACIÓN Y CONTROL DE PUBLICACIONES S.A (INTROL) se limita a la realización de pruebas para la revisión de los datos de recuento suministrados por el editor con la finalidad de expresar una opinión sobre la razonabilidad de dichos datos de acuerdo con las Normas Técnicas para el control de los MEC.

Por tanto, INTROL no acepta responsabilidad alguna por las inexactitudes o errores que puedan existir en los datos de recuento. Tampoco acepta ninguna responsabilidad por la falsedad en los datos de recuento recibidos del editor, ni por otros datos de medición que no están incluidos en el análisis.

Septiembre - 2024

OJDinteractiva