



INFORMACION Y CONTROL DE PUBLICACIONES, S.A.

Velázquez, 46, 1ª Drcha - Tel. 91 435 00 32 Fax 91 435 96 05 - 28001 - MADRID
Av. Diagonal 497, 5a planta - Tel 93 439 24 18 Fax 93 419 25 34 - 08029 - BARCELONA

ACTA DE CONTROL LAPREMSADELBAIX.ES

Título: LAPREMSADELBAIX.ES
URL Primaria: http://lapremsadelbaix.es
Editor: Grup Baix Media, S.L.
Domicilio: C/ Martí i Júlia, 45-47 3ºB
Ciudad: 08940 Cornellà de Llobregat
Teléfono:
Fax:
E-mail:
Clasificación: Noticias e Información
Sub-Clasificación: Noticias globales y actualidad

LA PREMSA DEL BAIX.ES
El Diari del Baix Llobregat

1. Cifras totales y promedios (Nacional e Internacional)

MES - AÑO	NAVEGADORES UNICOS	VISITAS	PAGINAS
Noviembre - 2023	18.735	25.540	34.228
PROMEDIO DIARIO	785	851	1.141
PROMEDIO LUNES-VIERNES	895	973	1.308
PROMEDIO SABADO-DOMINGO	485	516	682
PAGINAS / VISITAS	1,34		
DURACION MEDIA VISITAS	0:01:31		
TIEMPO INTERACCIÓN MEDIO	0:00:43		

2. Secciones (Nacional e Internacional)

	PAGINAS	%
HOME	4.128	12.06 %
RESTO	30.100	87.94 %

3. Por día del mes (Nacional e Internacional)

Día	N. únicos	Visitas	Páginas	Día	N. únicos	Visitas	Páginas	Día	N. únicos	Visitas	Páginas
1	1.107	1.176	1.599	11	457	481	594	21	969	1.062	1.484
2	1.005	1.114	1.487	12	459	490	603	22	1.000	1.082	1.354
3	950	1.021	1.424	13	591	658	1.154	23	749	814	1.124
4	616	664	876	14	2.599	2.792	3.464	24	695	753	1.018
5	562	607	844	15	1.271	1.377	1.726	25	461	486	650
6	549	618	915	16	853	942	1.343	26	365	383	538
7	605	669	921	17	660	725	1.020	27	800	866	1.243
8	1.223	1.326	1.557	18	538	571	734	28	724	791	1.042
9	917	971	1.205	19	419	447	618	29	520	593	774
10	515	562	854	20	871	933	1.245	30	509	566	818

4. Gráficas (Nacional e Internacional)

4.1 Por día de la semana (promedio)

N. únicos / Visitas (x 100)

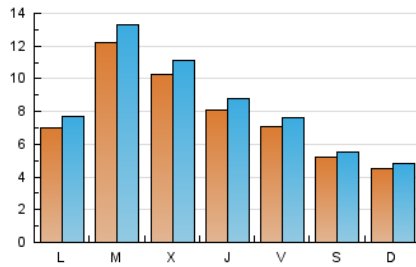

Páginas (x 100)

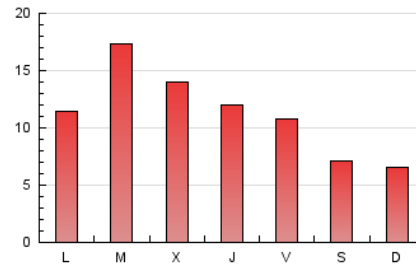

4.2 Por franja horaria (promedio)

Visitas_ (x 1000)

Páginas (x 1000)

4.3 Por meses

N. únicos / Visitas (x 1000)

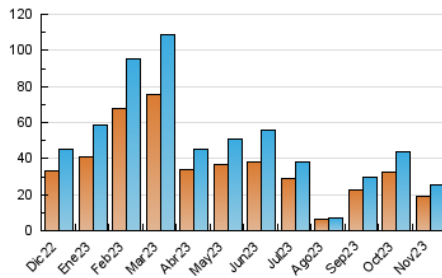

Páginas (x 1000)

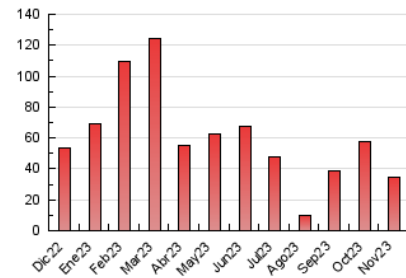



INFORMACION Y CONTROL DE PUBLICACIONES, S.A.

Velázquez, 46, 1ª Drcha - Tel. 91 435 00 32 Fax 91 435 96 05 - 28001 - MADRID
Av. Diagonal 497, 5a planta - Tel 93 439 24 18 Fax 93 419 25 34 - 08029 - BARCELONA

Anexo - Tráfico Nacional

Título: LAPREMSADELBAIX.ES
URL Primaria: http://lapremadelbaix.es
Editor: Grup Baix Media, S.L.
Domicilio: C/ Martí i Júlia, 45-47 3ºB
Ciudad: 08940 Cornellà de Llobregat
Teléfono:
Fax:
E-mail:
Clasificación: Noticias e Información
Sub-Clasificación: Noticias globales y actualidad

LA PREMSA DEL **BAIX**.es
El Diari del Baix Llobregat

1. Cifras totales y promedios (Nacional)

MES - AÑO	NAVEGADORES UNICOS	VISITAS	PAGINAS
Noviembre - 2023	17.617	24.282	32.888
PROMEDIO DIARIO	745	809	1.096
PROMEDIO LUNES-VIERNES	853	930	1.261
PROMEDIO SABADO-DOMINGO	448	479	643
PAGINAS / VISITAS	1,35		
DURACION MEDIA VISITAS	0:01:34		
TIEMPO INTERACCIÓN MEDIO	0:00:46		

2. Secciones (Nacional)

	PAGINAS	%
HOME	3.994	12.14 %
RESTO	28.894	87.86 %

3. Por día del mes (Nacional)

Día	N. únicos	Visitas	Páginas	Día	N. únicos	Visitas	Páginas	Día	N. únicos	Visitas	Páginas
1	1.060	1.127	1.542	11	417	441	553	21	928	1.020	1.437
2	956	1.060	1.423	12	396	427	535	22	961	1.040	1.306
3	906	979	1.380	13	556	621	1.118	23	721	786	1.094
4	597	645	854	14	2.536	2.721	3.390	24	659	717	975
5	521	564	796	15	1.222	1.325	1.670	25	425	449	615
6	512	579	875	16	821	910	1.303	26	339	354	508
7	563	624	871	17	620	685	974	27	755	820	1.199
8	1.177	1.276	1.509	18	505	538	701	28	680	746	993
9	871	924	1.157	19	386	414	584	29	489	561	741
10	466	512	801	20	827	886	1.201	30	474	531	783

4. Gráficas (Nacional)

4.1 Por día de la semana (promedio)

N. únicos / Visitas (x 100)

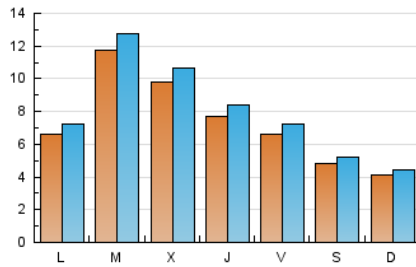

Páginas (x 100)

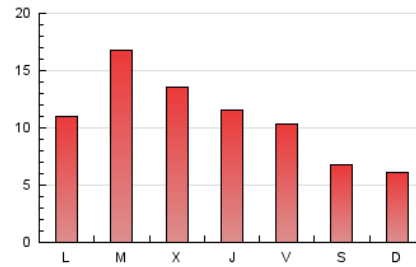

4.2 Por franja horaria (promedio)

Visitas_ (x 1000)

Páginas (x 1000)

4.3 Por meses

N. únicos / Visitas (x 1000)

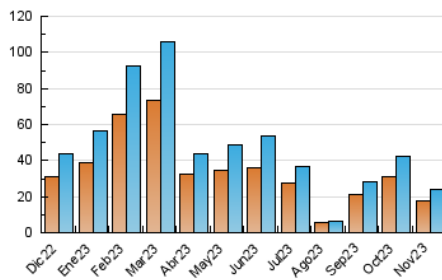

Páginas (x 1000)

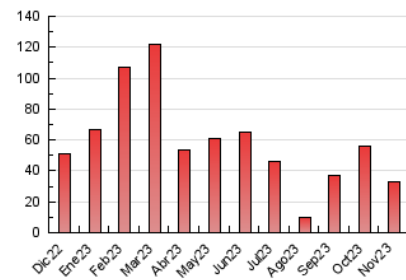

5. Observaciones

Este Medio Electrónico de Comunicación ha sido medido por la herramienta Google Analytics de Google (GA4)

6. Definiciones básicas (Para más información ver Normas Técnicas para el Control de los Medios Electrónicos de Comunicación)

Página Vista:

Conjunto de ficheros enviado a un usuario como resultado de una petición del mismo recibida por el servidor. Cuando la página está formada por varios marcos (frames), el conjunto de los mismos tendrá, a efectos de cómputo, la consideración de una página unitaria.

Visita:

Una secuencia ininterrumpida de páginas servidas a un usuario válido. Si dicho usuario no realiza peticiones de páginas en un periodo de tiempo (30 min) la siguiente petición constituirá el inicio de una nueva visita.

Navegador Único:

Total de combinaciones únicas de una dirección IP y un identificador adicional. Los medios pueden utilizar cookies o el Identificador de Alta de registro.

Duración Página Vista:

Tiempo acumulado en segundos de todas las páginas vistas (en visitas de dos o más páginas vistas), dividido por el número total de páginas vistas.

Duración Visita:

Tiempo en segundos de todas las visitas de dos o más páginas vistas, dividido por el número total de visitas de dos o más páginas vistas.

Tráfico nacional:

Audiencia/difusión correspondiente a España medida en base a los datos de las direcciones IP registradas por el sistema de medición.

7. Opinión

De OJDinteractiva, la división de INFORMACIÓN Y CONTROL DE PUBLICACIONES S.A.:

Hemos examinado la información facilitada por el editor del medio electrónico para el periodo que comprende la presente certificación.

Nuestro examen se ha realizado de acuerdo con las normas y procedimientos establecidos en las Normas Técnicas para el Control de los Medios Electrónicos de Comunicación.

En nuestra opinión, la presente acta presenta razonablemente la difusión/audiencia registrada por este medio electrónico.

ADVERTENCIA:

El trabajo de OJDinteractiva, la división de INFORMACIÓN Y CONTROL DE PUBLICACIONES S.A (INTROL) se limita a la realización de pruebas para la revisión de los datos de recuento suministrados por el editor con la finalidad de expresar una opinión sobre la razonabilidad de dichos datos de acuerdo con las Normas Técnicas para el control de los MEC.

Por tanto, INTROL no acepta responsabilidad alguna por las inexactitudes o errores que puedan existir en los datos de recuento. Tampoco acepta ninguna responsabilidad por la falsedad en los datos de recuento recibidos del editor, ni por otros datos de medición que no están incluidos en el análisis.

Diciembre - 2023

OJDinteractiva