



INFORMACION Y CONTROL DE PUBLICACIONES, S.A.

Velázquez, 46, 1ª Drcha - Tel. 91 435 00 32 Fax 91 435 96 05 - 28001 - MADRID
Av. Diagonal 497, 5a planta - Tel 93 439 24 18 Fax 93 419 25 34 - 08029 - BARCELONA

Título: EBREDIGITAL.CAT - SETMANARILEBRE.CAT
URL Primaria: http://setmanarilebre.cat
Editor: Ebre Digital, S.L.
Domicilio: Portal Centre Ciutat, 19. Autovia Tortosa I Aldea - Km 2,5
Ciudad: 43500 TORTOSA
Teléfono: 977 443 699
Fax:
E-mail:
Clasificación: Noticias e Información
Sub-Clasificación: Noticias globales y actualidad

Setmanari **LEBRE** cat

1. Cifras totales y promedios (Nacional e Internacional)

MES - AÑO	NAVEGADORES UNICOS	VISITAS	PAGINAS
Junio - 2024	24.416	38.398	54.470
PROMEDIO DIARIO	1.134	1.280	1.816
PROMEDIO LUNES-VIERNES	1.228	1.396	2.007
PROMEDIO SABADO-DOMINGO	946	1.049	1.434
PAGINAS / VISITAS	1,42		
DURACION MEDIA VISITAS	0:01:59		
TIEMPO INTERACCIÓN MEDIO	0:01:18		

2. Secciones (Nacional e Internacional)

	PAGINAS	%
HOME	4.813	8.84 %
RESTO	49.657	91.16 %

3. Por día del mes (Nacional e Internacional)

Día	N. únicos	Visitas	Páginas	Día	N. únicos	Visitas	Páginas	Día	N. únicos	Visitas	Páginas
1	1.212	1.323	1.815	11	1.160	1.300	1.799	21	695	809	1.195
2	1.073	1.188	1.627	12	1.063	1.216	1.776	22	542	620	955
3	846	1.032	1.453	13	943	1.072	1.549	23	2.439	2.599	3.468
4	797	963	1.381	14	771	937	1.342	24	3.521	3.696	5.453
5	1.267	1.537	2.338	15	540	608	819	25	1.448	1.637	2.372
6	1.307	1.628	2.523	16	447	515	713	26	2.264	2.426	3.242
7	985	1.176	1.841	17	732	874	1.169	27	1.349	1.494	2.043
8	744	864	1.191	18	742	859	1.236	28	1.018	1.156	1.595
9	1.108	1.215	1.533	19	714	831	1.108	29	667	748	1.069
10	2.347	2.564	3.717	20	582	703	999	30	692	808	1.149

4. Gráficas (Nacional e Internacional)

4.1 Por día de la semana (promedio)

N. únicos / Visitas (x 100)

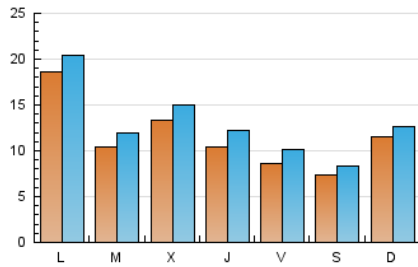

Páginas (x 100)

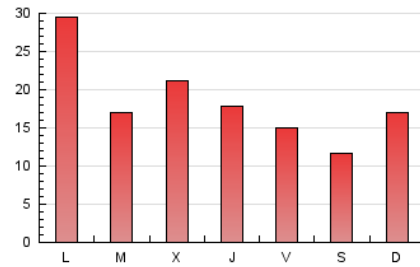

4.2 Por franja horaria (promedio)

Visitas_ (x 1000)

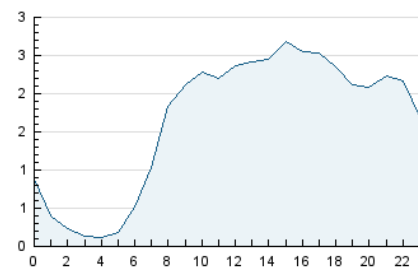

Páginas (x 1000)

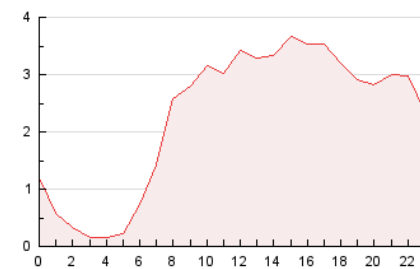

4.3 Por meses

N. únicos / Visitas (x 1000)

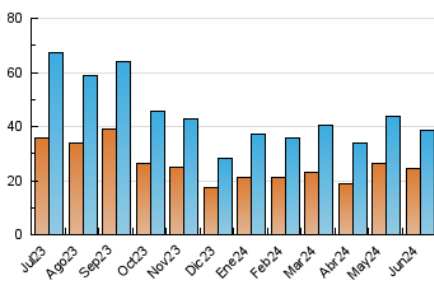

Páginas (x 1000)

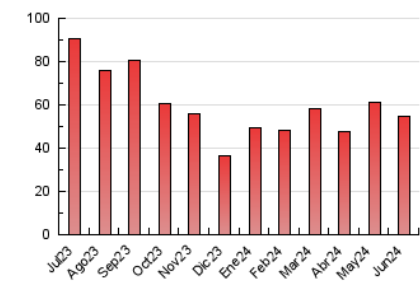



INFORMACION Y CONTROL DE PUBLICACIONES, S.A.

Velázquez, 46, 1ª Drcha - Tel. 91 435 00 32 Fax 91 435 96 05 - 28001 - MADRID
Av. Diagonal 497, 5a planta - Tel 93 439 24 18 Fax 93 419 25 34 - 08029 - BARCELONA

Anexo - Tráfico Nacional

Título: EBREDIGITAL.CAT - SETMANARILEBRE.CAT
URL Primaria: http://setmanarilebre.cat
Editor: Ebre Digital, S.L.
Domicilio: Portal Centre Ciutat, 19. Autovia Tortosa I Aldea - Km 2,5
Ciudad: 43500 TORTOSA
Teléfono: 977 443 699
Fax:
E-mail:
Clasificación: Noticias e Información
Sub-Clasificación: Noticias globales y actualidad

1. Cifras totales y promedios (Nacional)

MES - AÑO	NAVEGADORES UNICOS	VISITAS	PAGINAS
Junio - 2024	23.921	37.848	53.704
PROMEDIO DIARIO	1.116	1.262	1.790
PROMEDIO LUNES-VIERNES	1.210	1.377	1.981
PROMEDIO SABADO-DOMINGO	930	1.031	1.408
PAGINAS / VISITAS	1,42		
DURACION MEDIA VISITAS	0:02:00		
TIEMPO INTERACCIÓN MEDIO	0:01:18		

2. Secciones (Nacional)

	PAGINAS	%
HOME	4.749	8.84 %
RESTO	48.955	91.16 %

3. Por día del mes (Nacional)

Día	N. únicos	Visitas	Páginas	Día	N. únicos	Visitas	Páginas	Día	N. únicos	Visitas	Páginas
1	1.196	1.305	1.793	11	1.132	1.271	1.759	21	687	800	1.185
2	1.056	1.169	1.596	12	1.048	1.199	1.752	22	533	609	941
3	833	1.017	1.435	13	929	1.058	1.531	23	2.403	2.558	3.413
4	785	950	1.368	14	755	920	1.307	24	3.495	3.679	5.421
5	1.249	1.519	2.320	15	524	590	799	25	1.431	1.619	2.350
6	1.273	1.593	2.468	16	437	506	699	26	2.248	2.410	3.211
7	964	1.153	1.809	17	715	856	1.149	27	1.336	1.481	2.029
8	735	855	1.178	18	725	840	1.212	28	996	1.135	1.567
9	1.093	1.199	1.509	19	702	818	1.096	29	647	727	1.047
10	2.319	2.533	3.673	20	570	691	985	30	676	788	1.102

4. Gráficas (Nacional)

4.1 Por día de la semana (promedio)

N. únicos / Visitas (x 100)

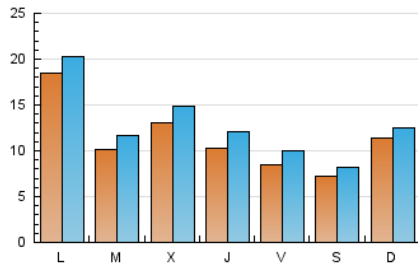

Páginas (x 100)

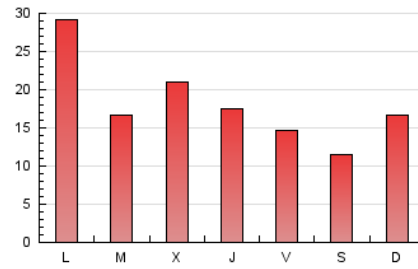

4.2 Por franja horaria (promedio)

Visitas_ (x 1000)

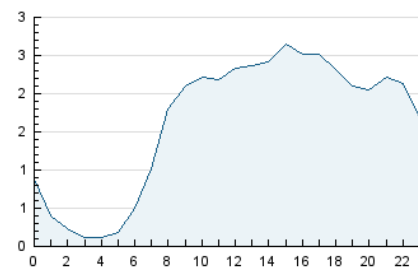

Páginas (x 1000)

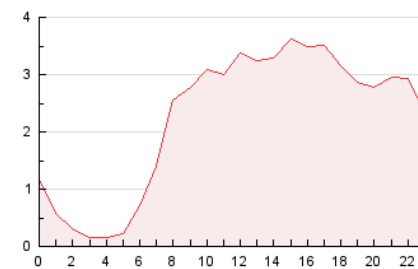

4.3 Por meses

N. únicos / Visitas (x 1000)

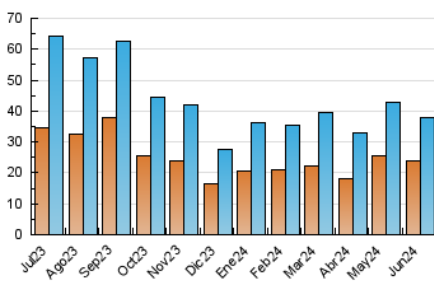

Páginas (x 1000)

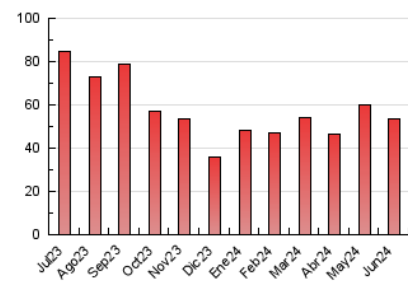

5. Observaciones

Este Medio Electrónico de Comunicación ha sido medido por la herramienta Google Analytics de Google (GA4)

6. Definiciones básicas (Para más información ver Normas Técnicas para el Control de los Medios Electrónicos de Comunicación)

Página Vista:

Conjunto de ficheros enviado a un usuario como resultado de una petición del mismo recibida por el servidor. Cuando la página está formada por varios marcos (frames), el conjunto de los mismos tendrá, a efectos de cómputo, la consideración de una página unitaria.

Visita:

Una secuencia ininterrumpida de páginas servidas a un usuario válido. Si dicho usuario no realiza peticiones de páginas en un periodo de tiempo (30 min) la siguiente petición constituirá el inicio de una nueva visita.

Navegador Único:

Total de combinaciones únicas de una dirección IP y un identificador adicional. Los medios pueden utilizar cookies o el Identificador de Alta de registro.

Duración Página Vista:

Tiempo acumulado en segundos de todas las páginas vistas (en visitas de dos o más páginas vistas), dividido por el número total de páginas vistas.

Duración Visita:

Tiempo en segundos de todas las visitas de dos o más páginas vistas, dividido por el número total de visitas de dos o más páginas vistas.

Tráfico nacional:

Audiencia/difusión correspondiente a España medida en base a los datos de las direcciones IP registradas por el sistema de medición.

7. Opinión

De OJDinteractiva, la división de INFORMACIÓN Y CONTROL DE PUBLICACIONES S.A.:

Hemos examinado la información facilitada por el editor del medio electrónico para el periodo que comprende la presente certificación.

Nuestro examen se ha realizado de acuerdo con las normas y procedimientos establecidos en las Normas Técnicas para el Control de los Medios Electrónicos de Comunicación.

En nuestra opinión, la presente certificación presenta razonablemente la difusión/audiencia registrada por este canal.

ADVERTENCIA:

El trabajo de OJDinteractiva, la división de INFORMACIÓN Y CONTROL DE PUBLICACIONES S.A (INTROL) se limita a la realización de pruebas para la revisión de los datos de recuento suministrados por el editor con la finalidad de expresar una opinión sobre la razonabilidad de dichos datos de acuerdo con las Normas Técnicas para el control de los MEC.

Por tanto, INTROL no acepta responsabilidad alguna por las inexactitudes o errores que puedan existir en los datos de recuento. Tampoco acepta ninguna responsabilidad por la falsedad en los datos de recuento recibidos del editor, ni por otros datos de medición que no están incluidos en el análisis.

Julio - 2024

OJDinteractiva