



INFORMACION Y CONTROL DE PUBLICACIONES, S.A.

Velázquez, 46, 1ª Drcha - Tel. 91 435 00 32 Fax 91 435 96 05 - 28001 - MADRID
Av. Diagonal 497, 5a planta - Tel 93 439 24 18 Fax 93 419 25 34 - 08029 - BARCELONA

Título: MADRIDARIO.ES - PERIODIGOLF - WEB MÓVIL
Editor: Madridiario, S.L.
Domicilio: Gran Vía 27, 1 Derecha
Ciudad: 28013 MADRID
Teléfono: 91 451 46 70
Fax: 91 451 46 80
E-mail: madridiario@madriddiario.es
Clasificación: Noticias e Información
Sub-Clasificación: Noticias globales y actualidad



1. Cifras totales y promedios (Nacional e Internacional)

MES - AÑO	NAVEGADORES UNICOS	VISITAS	PAGINAS
Junio - 2024	4.196	6.729	23.137
PROMEDIO DIARIO	189	224	771
PROMEDIO LUNES-VIERNES	180	215	738
PROMEDIO SABADO-DOMINGO	206	243	838
PAGINAS / VISITAS	3,44		
DURACION MEDIA VISITAS	0:01:25		
TIEMPO INTERACCIÓN MEDIO	-		

2. Por día del mes (Nacional e Internacional)

Día	N. únicos	Visitas	Páginas	Día	N. únicos	Visitas	Páginas	Día	N. únicos	Visitas	Páginas
1	175	213	741	11	183	234	888	21	174	199	712
2	150	177	564	12	172	201	674	22	189	215	699
3	214	243	890	13	158	183	598	23	228	265	989
4	174	202	719	14	198	231	797	24	232	268	931
5	151	189	659	15	278	315	1.179	25	103	123	330
6	132	151	545	16	367	414	1.380	26	120	146	485
7	123	158	496	17	311	383	1.418	27	205	239	822
8	139	177	673	18	185	229	778	28	164	195	599
9	205	257	884	19	156	196	676	29	142	165	494
10	190	235	836	20	256	299	901	30	190	227	780

3. Gráficas (Nacional e Internacional)

3.1 Por día de la semana (promedio)

N. únicos / Visitas (x 100)

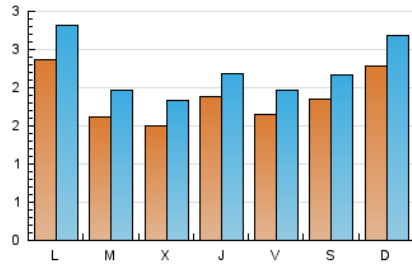

Páginas (x 100)

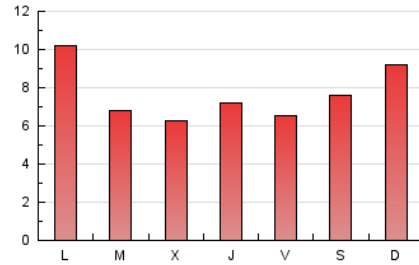

3.2 Por franja horaria (promedio)

Visitas_ (x 1000)



Páginas (x 1000)

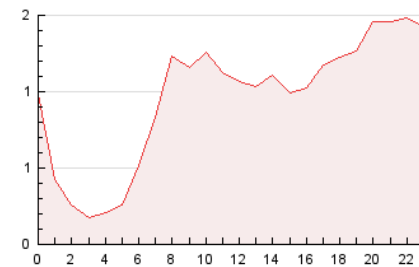

3.3 Por meses

N. únicos / Visitas (x 1000)

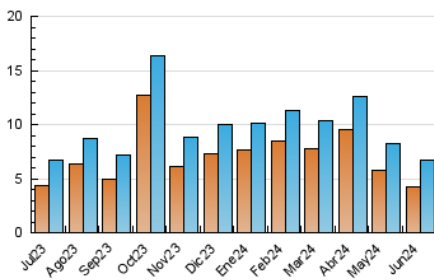

Páginas (x 1000)

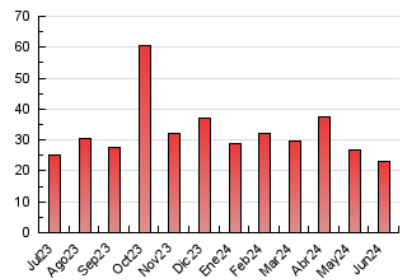



INFORMACION Y CONTROL DE PUBLICACIONES, S.A.

Velázquez, 46, 1ª Drcha - Tel. 91 435 00 32 Fax 91 435 96 05 - 28001 - MADRID
Av. Diagonal 497, 5a planta - Tel 93 439 24 18 Fax 93 419 25 34 - 08029 - BARCELONA

Anexo - Tráfico Nacional

Título: MADRIDARIO.ES - PERIODIGOLF - WEB MÓVIL
Editor: Madridiario, S.L.
Domicilio: Gran Vía 27, 1 Derecha
Ciudad: 28013 MADRID
Teléfono: 91 451 46 70
Fax: 91 451 46 80
E-mail: madridiario@madridiario.es
Clasificación: Noticias e Información
Sub-Clasificación: Noticias globales y actualidad



1. Cifras totales y promedios (Nacional)

MES - AÑO	NAVEGADORES UNICOS	VISITAS	PAGINAS
Junio - 2024	3.598	6.045	21.429
PROMEDIO DIARIO	167	202	714
PROMEDIO LUNES-VIERNES	159	192	680
PROMEDIO SABADO-DOMINGO	185	220	784
PAGINAS / VISITAS	3,54		
DURACION MEDIA VISITAS	0:01:30		
TIEMPO INTERACCIÓN MEDIO	-		

2. Por día del mes (Nacional)

Día	N. únicos	Visitas	Páginas	Día	N. únicos	Visitas	Páginas	Día	N. únicos	Visitas	Páginas
1	164	201	704	11	165	215	846	21	157	181	669
2	132	158	520	12	149	177	626	22	166	192	648
3	179	206	795	13	143	167	566	23	199	235	917
4	159	186	683	14	185	218	764	24	199	232	823
5	133	168	614	15	254	291	1.123	25	92	111	300
6	120	139	511	16	313	357	1.249	26	110	136	457
7	113	145	468	17	251	314	1.240	27	178	212	760
8	130	168	643	18	157	198	695	28	146	177	542
9	189	241	838	19	141	181	640	29	129	151	459
10	163	208	765	20	233	274	830	30	169	206	734

3. Gráficas (Nacional)

3.1 Por día de la semana (promedio)

N. únicos / Visitas (x 100)

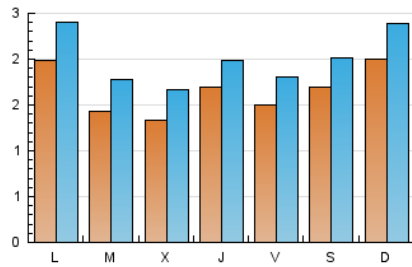

Páginas (x 100)

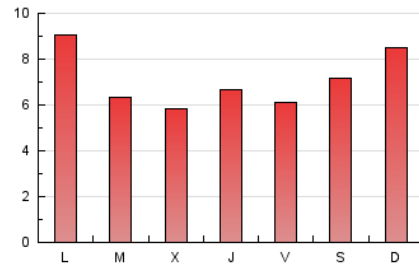

3.2 Por franja horaria (promedio)

Visitas_ (x 1000)



Páginas (x 1000)

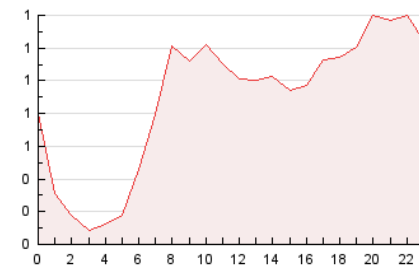

3.3 Por meses

N. únicos / Visitas (x 1000)

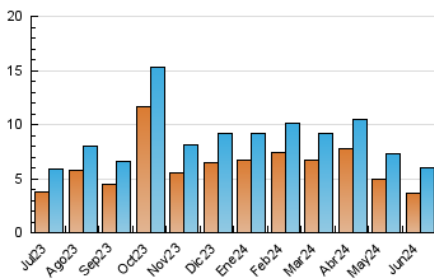

Páginas (x 1000)

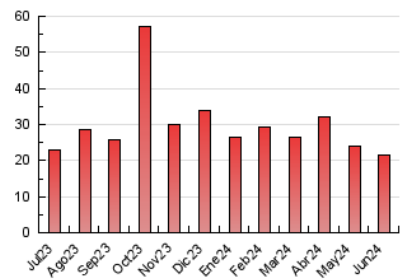

4. Observaciones

Este Medio Electrónico de Comunicación ha sido medido por la herramienta Google Analytics de Google (GA4)

5. Definiciones básicas (Para más información ver Normas Técnicas para el Control de los Medios Electrónicos de Comunicación)

Página Vista:

Conjunto de ficheros enviado a un usuario como resultado de una petición del mismo recibida por el servidor. Cuando la página está formada por varios marcos (frames), el conjunto de los mismos tendrá, a efectos de cómputo, la consideración de una página unitaria.

Visita:

Una secuencia ininterrumpida de páginas servidas a un usuario válido. Si dicho usuario no realiza peticiones de páginas en un periodo de tiempo (5 min) la siguiente petición constituirá el inicio de una nueva visita.

Navegador Único:

Total de combinaciones únicas de una dirección IP y un identificador adicional. Los medios pueden utilizar cookies o el Identificador de Alta de registro.

Duración Página Vista:

Tiempo acumulado en segundos de todas las páginas vistas (en visitas de dos o más páginas vistas), dividido por el número total de páginas vistas.

Duración Visita:

Tiempo en segundos de todas las visitas de dos o más páginas vistas, dividido por el número total de visitas de dos o más páginas vistas.

Tráfico nacional:

Audiencia/difusión correspondiente a España medida en base a los datos de las direcciones IP registradas por el sistema de medición.

6. Opinión

De OJDinteractiva, la división de INFORMACIÓN Y CONTROL DE PUBLICACIONES S.A.:

Hemos examinado la información facilitada por el editor del medio electrónico para el periodo que comprende la presente certificación.

Nuestro examen se ha realizado de acuerdo con las normas y procedimientos establecidos en las Normas Técnicas para el Control de los Medios Electrónicos de Comunicación.

En nuestra opinión, la presente certificación presenta razonablemente la difusión/audiencia registrada por este canal.

ADVERTENCIA:

El trabajo de OJDinteractiva, la división de INFORMACIÓN Y CONTROL DE PUBLICACIONES S.A (INTROL) se limita a la realización de pruebas para la revisión de los datos de recuento suministrados por el editor con la finalidad de expresar una opinión sobre la razonabilidad de dichos datos de acuerdo con las Normas Técnicas para el control de los MEC.

Por tanto, INTROL no acepta responsabilidad alguna por las inexactitudes o errores que puedan existir en los datos de recuento. Tampoco acepta ninguna responsabilidad por la falsedad en los datos de recuento recibidos del editor, ni por otros datos de medición que no están incluidos en el análisis.

Julio - 2024

OJDinteractiva