



INFORMACION Y CONTROL DE PUBLICACIONES, S.A.

Velázquez, 46, 1ª Drcha - Tel. 91 435 00 32 Fax 91 435 96 05 - 28001 - MADRID
Av. Diagonal 497, 5a planta - Tel 93 439 24 18 Fax 93 419 25 34 - 08029 - BARCELONA

Título: EFEAGRO.COM
URL Primaria: http://www.efeagro.com/
Editor: Agencia EFE, S.A.U., S.M.E
Domicilio: Espronceda, 32
Ciudad: 28003 MADRID
Teléfono: 91 346 75 17
Fax: 91 346 71 55
E-mail:
Clasificación: Noticias e Información
Sub-Clasificación: Noticias de interés especial



1. Cifras totales y promedios (Nacional e Internacional)

MES - AÑO	NAVEGADORES UNICOS	VISITAS	PAGINAS
Noviembre - 2024	33.870	44.295	60.929
PROMEDIO DIARIO	1.312	1.500	2.031
PROMEDIO LUNES-VIERNES	1.478	1.711	2.354
PROMEDIO SABADO-DOMINGO	924	1.008	1.277
PAGINAS / VISITAS	1,35		
DURACION MEDIA VISITAS	0:02:33		
TIEMPO INTERACCIÓN MEDIO	0:00:50		

2. Secciones (Nacional e Internacional)

	PAGINAS	%
HOME	7.930	13.02 %
RESTO	52.999	86.98 %

3. Por día del mes (Nacional e Internacional)

Día	N. únicos	Visitas	Páginas	Día	N. únicos	Visitas	Páginas	Día	N. únicos	Visitas	Páginas
1	1.172	1.275	1.644	11	1.705	2.008	2.900	21	1.426	1.685	2.231
2	1.102	1.206	1.389	12	1.704	2.000	2.747	22	1.168	1.346	1.886
3	1.031	1.130	1.426	13	1.640	1.877	2.815	23	766	823	979
4	1.755	2.002	2.699	14	1.455	1.666	2.442	24	931	1.013	1.254
5	1.644	1.888	2.519	15	1.356	1.553	2.130	25	1.373	1.622	2.181
6	1.673	2.006	2.743	16	757	843	965	26	1.342	1.554	2.042
7	1.523	1.779	2.483	17	916	993	1.209	27	1.390	1.603	2.079
8	1.420	1.630	2.176	18	1.488	1.732	2.399	28	1.352	1.569	2.034
9	906	985	1.211	19	1.712	1.983	2.911	29	1.162	1.335	1.797
10	1.111	1.195	1.987	20	1.569	1.825	2.579	30	797	880	1.072

4. Gráficas (Nacional e Internacional)

4.1 Por día de la semana (promedio)

N. únicos / Visitas (x 100)

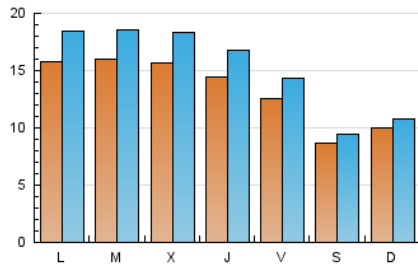

Páginas (x 100)

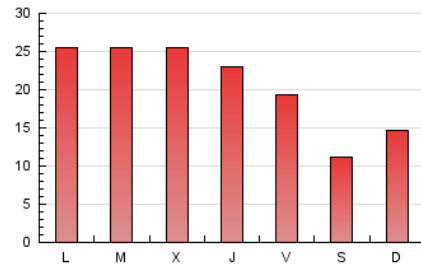

4.2 Por franja horaria (promedio)

Visitas_ (x 1000)



Páginas (x 1000)



4.3 Por meses

N. únicos / Visitas (x 1000)

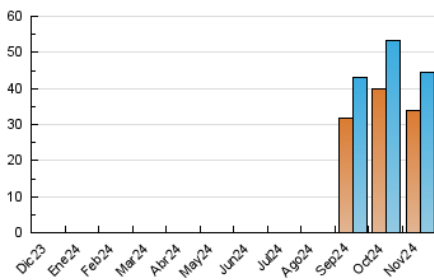

Páginas (x 1000)

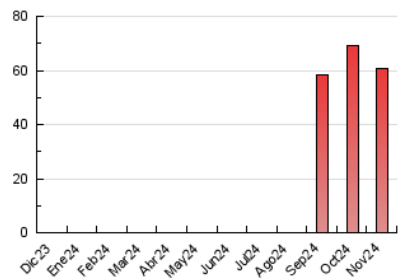



INFORMACION Y CONTROL DE PUBLICACIONES, S.A.

Velázquez, 46, 1ª Drcha - Tel. 91 435 00 32 Fax 91 435 96 05 - 28001 - MADRID
Av. Diagonal 497, 5a planta - Tel 93 439 24 18 Fax 93 419 25 34 - 08029 - BARCELONA

Anexo - Tráfico Nacional

Título: EFEAGRO.COM
URL Primaria: http://www.efeagro.com/
Editor: Agencia EFE, S.A.U., S.M.E
Domicilio: Espronceda, 32
Ciudad: 28003 MADRID
Teléfono: 91 346 75 17
Fax: 91 346 71 55
E-mail:
Clasificación: Noticias e Información
Sub-Clasificación: Noticias de interés especial



1. Cifras totales y promedios (Nacional)

MES - AÑO	NAVEGADORES UNICOS	VISITAS	PAGINAS
Noviembre - 2024	22.466	30.343	41.803
PROMEDIO DIARIO	899	1.045	1.393
PROMEDIO LUNES-VIERNES	1.023	1.208	1.657
PROMEDIO SABADO-DOMINGO	608	664	777
PAGINAS / VISITAS	1,33		
DURACION MEDIA VISITAS	0:02:51		
TIEMPO INTERACCIÓN MEDIO	0:00:58		

2. Secciones (Nacional)

	PAGINAS	%
HOME	6.512	15.58 %
RESTO	35.291	84.42 %

3. Por día del mes (Nacional)

Día	N. únicos	Visitas	Páginas	Día	N. únicos	Visitas	Páginas	Día	N. únicos	Visitas	Páginas
1	791	854	1.003	11	1.165	1.401	1.903	21	986	1.193	1.623
2	769	849	951	12	1.127	1.344	1.758	22	774	919	1.372
3	673	739	885	13	1.011	1.193	1.699	23	505	540	606
4	1.261	1.469	2.024	14	937	1.096	1.501	24	617	665	798
5	1.168	1.361	1.800	15	943	1.102	1.565	25	982	1.185	1.617
6	1.229	1.504	2.118	16	503	554	646	26	973	1.137	1.522
7	1.060	1.259	1.844	17	631	674	809	27	990	1.161	1.534
8	983	1.142	1.561	18	1.055	1.249	1.748	28	979	1.159	1.526
9	589	647	747	19	1.189	1.399	1.969	29	816	951	1.299
10	618	679	794	20	1.071	1.280	1.821	30	564	633	760

4. Gráficas (Nacional)

4.1 Por día de la semana (promedio)

N. únicos / Visitas (x 100)

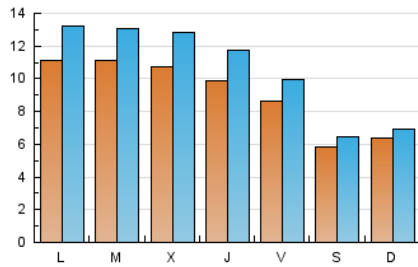

Páginas (x 100)

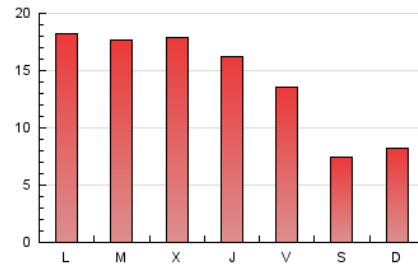

4.2 Por franja horaria (promedio)

Visitas_ (x 1000)

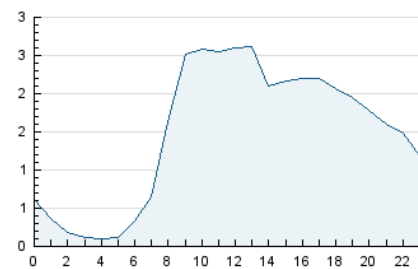

Páginas (x 1000)

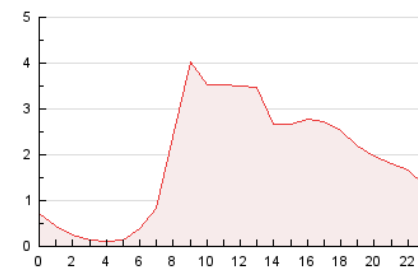

4.3 Por meses

N. únicos / Visitas (x 1000)

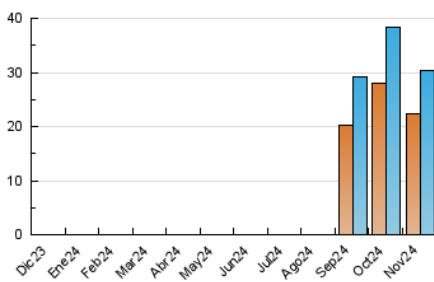

Páginas (x 1000)

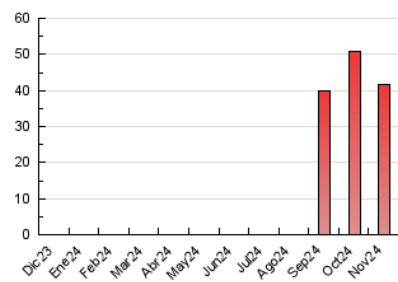

5. Observaciones

Este Medio Electrónico de Comunicación ha sido medido por la herramienta Google Analytics de Google (GA4).

6. Definiciones básicas (Para más información ver Normas Técnicas para el Control de los Medios Electrónicos de Comunicación)

Página Vista:

Conjunto de ficheros enviado a un usuario como resultado de una petición del mismo recibida por el servidor. Cuando la página está formada por varios marcos (frames), el conjunto de los mismos tendrá, a efectos de cómputo, la consideración de una página unitaria.

Visita:

Una secuencia ininterrumpida de páginas servidas a un usuario válido. Si dicho usuario no realiza peticiones de páginas en un periodo de tiempo (30 min) la siguiente petición constituirá el inicio de una nueva visita.

Navegador Único:

Total de combinaciones únicas de una dirección IP y un identificador adicional. Los medios pueden utilizar cookies o el Identificador de Alta de registro.

Duración Página Vista:

Tiempo acumulado en segundos de todas las páginas vistas (en visitas de dos o más páginas vistas), dividido por el número total de páginas vistas.

Duración Visita:

Tiempo en segundos de todas las visitas de dos o más páginas vistas, dividido por el número total de visitas de dos o más páginas vistas.

Tráfico nacional:

Audiencia/difusión correspondiente a España medida en base a los datos de las direcciones IP registradas por el sistema de medición.

7. Opinión

De OJDinteractiva, la división de INFORMACIÓN Y CONTROL DE PUBLICACIONES S.A.:

Hemos examinado la información facilitada por el editor del medio electrónico para el periodo que comprende la presente certificación.

Nuestro examen se ha realizado de acuerdo con las normas y procedimientos establecidos en las Normas Técnicas para el Control de los Medios Electrónicos de Comunicación.

En nuestra opinión, la presente acta presenta razonablemente la difusión/audiencia registrada por este medio electrónico.

ADVERTENCIA:

El trabajo de OJDinteractiva, la división de INFORMACIÓN Y CONTROL DE PUBLICACIONES S.A (INTROL) se limita a la realización de pruebas para la revisión de los datos de recuento suministrados por el editor con la finalidad de expresar una opinión sobre la razonabilidad de dichos datos de acuerdo con las Normas Técnicas para el control de los MEC.

Por tanto, INTROL no acepta responsabilidad alguna por las inexactitudes o errores que puedan existir en los datos de recuento. Tampoco acepta ninguna responsabilidad por la falsedad en los datos de recuento recibidos del editor, ni por otros datos de medición que no están incluidos en el análisis.

Diciembre - 2024

OJDinteractiva