



INFORMACION Y CONTROL DE PUBLICACIONES, S.A.

Velázquez, 46, 1º Drcha - Tel. 91 435 00 32 Fax 91 435 96 05 - 28001 - MADRID
Av. Diagonal 497, 5a planta - Tel 93 439 24 18 Fax 93 419 25 34 - 08029 - BARCELONA

Título: EFESALUD.COM
URL Primaria: http://www.efesalud.com/
Editor: Agencia EFE, S.A.U., S.M.E
Domicilio: Espronceda, 32
Ciudad: 28003 MADRID
Teléfono: 91 346 75 17
Fax: 91 346 71 55
E-mail:
Clasificación: Familia y estilo de vida
Sub-Clasificación: Salud, Fitness y Nutrición



1. Cifras totales y promedios (Nacional e Internacional)

MES - AÑO	NAVEGADORES UNICOS	VISITAS	PAGINAS
Septiembre - 2023	87.060	101.749	160.153
PROMEDIO DIARIO	3.096	3.392	5.338
PROMEDIO LUNES-VIERNES	3.362	3.694	5.886
PROMEDIO SABADO-DOMINGO	2.475	2.686	4.061
PAGINAS / VISITAS	1,57		
DURACION MEDIA VISITAS	0:02:19		
TIEMPO INTERACCIÓN MEDIO	0:00:54		

2. Secciones (Nacional e Internacional)

	PAGINAS	%
HOME	6.440	4.02 %
RESTO	153.713	95.98 %

3. Por día del mes (Nacional e Internacional)

Día	N. únicos	Visitas	Páginas	Día	N. únicos	Visitas	Páginas	Día	N. únicos	Visitas	Páginas
1	2.794	3.040	4.764	11	3.275	3.635	5.350	21	3.585	3.974	6.293
2	2.337	2.514	4.020	12	3.498	3.834	6.191	22	3.252	3.527	5.741
3	2.436	2.647	4.407	13	3.465	3.764	6.257	23	2.461	2.669	4.446
4	3.142	3.443	5.317	14	3.295	3.684	5.789	24	2.494	2.723	4.256
5	3.433	3.787	6.205	15	3.117	3.371	5.661	25	3.438	3.758	5.969
6	3.414	3.782	5.997	16	2.508	2.692	4.408	26	3.640	3.985	6.378
7	3.421	3.853	6.055	17	2.657	2.902	4.838	27	3.695	4.075	6.448
8	2.972	3.238	4.619	18	3.354	3.715	6.143	28	3.577	3.996	6.290
9	2.371	2.576	2.767	19	3.572	3.905	6.507	29	3.065	3.316	5.332
10	2.535	2.742	3.015	20	3.598	3.895	6.298	30	2.480	2.707	4.392

4. Gráficas (Nacional e Internacional)

4.1 Por día de la semana (promedio)

N. únicos / Visitas (x 100)

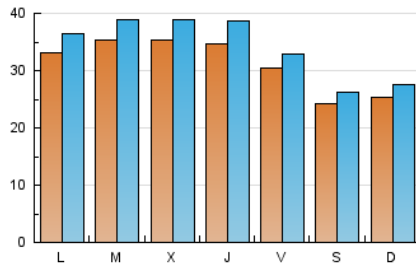

Páginas (x 100)

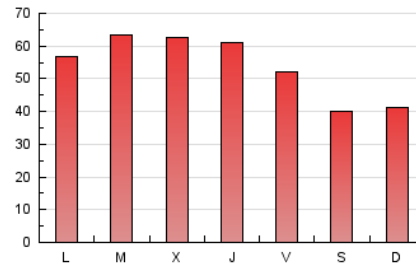

4.2 Por franja horaria (promedio)

Visitas_ (x 1000)

Páginas (x 1000)

4.3 Por meses

N. únicos / Visitas (x 1000)

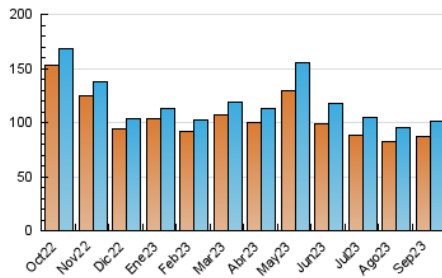

Páginas (x 1000)

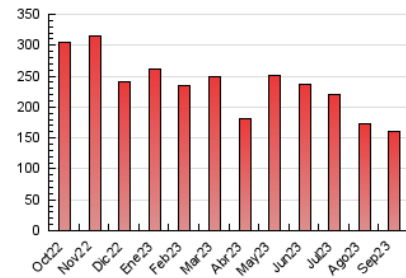



INFORMACION Y CONTROL DE PUBLICACIONES, S.A.

Velázquez, 46, 1ª Drcha - Tel. 91 435 00 32 Fax 91 435 96 05 - 28001 - MADRID
Av. Diagonal 497, 5a planta - Tel 93 439 24 18 Fax 93 419 25 34 - 08029 - BARCELONA

Anexo - Tráfico Nacional

Título: EFESALUD.COM
URL Primaria: http://www.efesalud.com/
Editor: Agencia EFE, S.A.U., S.M.E
Domicilio: Espronceda, 32
Ciudad: 28003 MADRID
Teléfono: 91 346 75 17
Fax: 91 346 71 55
E-mail:
Clasificación: Familia y estilo de vida
Sub-Clasificación: Salud, Fitness y Nutrición



1. Cifras totales y promedios (Nacional)

MES - AÑO	NAVEGADORES UNICOS	VISITAS	PAGINAS
Septiembre - 2023	32.496	38.771	89.552
PROMEDIO DIARIO	1.179	1.292	2.985
PROMEDIO LUNES-VIERNES	1.281	1.411	3.328
PROMEDIO SABADO-DOMINGO	941	1.017	2.184
PAGINAS / VISITAS	2,31		
DURACION MEDIA VISITAS	0:02:36		
TIEMPO INTERACCIÓN MEDIO	0:00:59		

2. Secciones (Nacional)

	PAGINAS	%
HOME	2.533	2.83 %
RESTO	87.019	97.17 %

3. Por día del mes (Nacional)

Día	N. únicos	Visitas	Páginas	Día	N. únicos	Visitas	Páginas	Día	N. únicos	Visitas	Páginas
1	991	1.081	2.553	11	1.211	1.339	2.822	21	1.398	1.549	3.551
2	806	865	2.173	12	1.323	1.475	3.518	22	1.185	1.287	3.215
3	935	1.000	2.597	13	1.334	1.490	3.660	23	888	957	2.258
4	1.123	1.238	2.892	14	1.254	1.402	3.155	24	931	1.017	2.341
5	1.269	1.417	3.567	15	1.283	1.397	3.382	25	1.359	1.486	3.489
6	1.302	1.432	3.425	16	993	1.059	2.599	26	1.442	1.594	3.639
7	1.196	1.327	3.349	17	1.165	1.259	3.012	27	1.460	1.608	3.732
8	1.041	1.125	2.291	18	1.368	1.492	3.632	28	1.386	1.538	3.658
9	825	890	946	19	1.399	1.535	3.802	29	1.185	1.298	3.010
10	972	1.040	1.186	20	1.392	1.512	3.550	30	955	1.062	2.548

4. Gráficas (Nacional)

4.1 Por día de la semana (promedio)

N. únicos / Visitas (x 100)

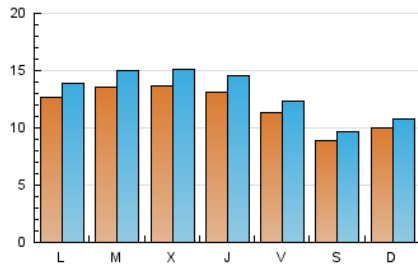

Páginas (x 100)

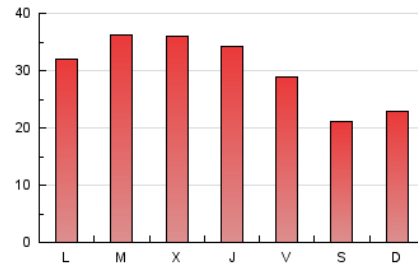

4.2 Por franja horaria (promedio)

Visitas_ (x 1000)

Páginas (x 1000)

4.3 Por meses

N. únicos / Visitas (x 1000)

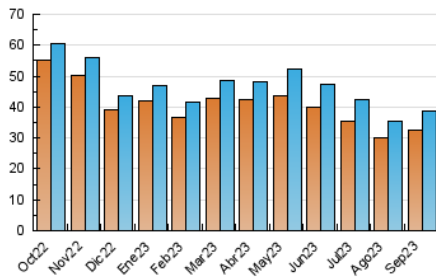

Páginas (x 1000)

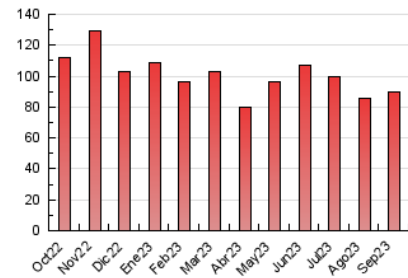

5. Observaciones

Este Medio Electrónico de Comunicación ha sido medido por la herramienta Google Analytics de Google (GA4)

6. Definiciones básicas (Para más información ver Normas Técnicas para el Control de los Medios Electrónicos de Comunicación)

Página Vista:

Conjunto de ficheros enviado a un usuario como resultado de una petición del mismo recibida por el servidor. Cuando la página está formada por varios marcos (frames), el conjunto de los mismos tendrá, a efectos de cómputo, la consideración de una página unitaria.

Visita:

Una secuencia ininterrumpida de páginas servidas a un usuario válido. Si dicho usuario no realiza peticiones de páginas en un periodo de tiempo (30 min) la siguiente petición constituirá el inicio de una nueva visita.

Navegador Único:

Total de combinaciones únicas de una dirección IP y un identificador adicional. Los medios pueden utilizar cookies o el Identificador de Alta de registro.

Duración Página Vista:

Tiempo acumulado en segundos de todas las páginas vistas (en visitas de dos o más páginas vistas), dividido por el número total de páginas vistas.

Duración Visita:

Tiempo en segundos de todas las visitas de dos o más páginas vistas, dividido por el número total de visitas de dos o más páginas vistas.

Tráfico nacional:

Audiencia/difusión correspondiente a España medida en base a los datos de las direcciones IP registradas por el sistema de medición.

7. Opinión

De OJDinteractiva, la división de INFORMACIÓN Y CONTROL DE PUBLICACIONES S.A.:

Hemos examinado la información facilitada por el editor del medio electrónico para el periodo que comprende la presente certificación.

Nuestro examen se ha realizado de acuerdo con las normas y procedimientos establecidos en las Normas Técnicas para el Control de los Medios Electrónicos de Comunicación.

En nuestra opinión, la presente acta presenta razonablemente la difusión/audiencia registrada por este medio electrónico.

ADVERTENCIA:

El trabajo de OJDinteractiva, la división de INFORMACIÓN Y CONTROL DE PUBLICACIONES S.A (INTROL) se limita a la realización de pruebas para la revisión de los datos de recuento suministrados por el editor con la finalidad de expresar una opinión sobre la razonabilidad de dichos datos de acuerdo con las Normas Técnicas para el control de los MEC.

Por tanto, INTROL no acepta responsabilidad alguna por las inexactitudes o errores que puedan existir en los datos de recuento. Tampoco acepta ninguna responsabilidad por la falsedad en los datos de recuento recibidos del editor, ni por otros datos de medición que no están incluidos en el análisis.

Octubre - 2023

OJDinteractiva