



INFORMACION Y CONTROL DE PUBLICACIONES, S.A.

Velázquez, 46, 1º Drcha - Tel. 91 435 00 32 Fax 91 435 96 05 - 28001 - MADRID
Av. Diagonal 497, 5a planta - Tel 93 439 24 18 Fax 93 419 25 34 - 08029 - BARCELONA

Título: EFEVERDE.COM
URL Primaria: https://efeverde.com/
Editor: Agencia EFE, S.A.U., S.M.E
Domicilio: Espronceda, 32
Ciudad: 28003 MADRID
Teléfono: 91 346 75 17
Fax: 91 346 71 55
E-mail:
Clasificación: Noticias e Información
Sub-Clasificación: Multicategoría



1. Cifras totales y promedios (Nacional e Internacional)

MES - AÑO	NAVEGADORES UNICOS	VISITAS	PAGINAS
Noviembre - 2024	78.712	97.657	118.297
PROMEDIO DIARIO	2.886	3.312	3.943
PROMEDIO LUNES-VIERNES	3.180	3.626	4.360
PROMEDIO SABADO-DOMINGO	2.201	2.580	2.970
PAGINAS / VISITAS	1,19		
DURACION MEDIA VISITAS	0:02:15		
TIEMPO INTERACCIÓN MEDIO	0:00:36		

2. Secciones (Nacional e Internacional)

	PAGINAS	%
HOME	11.517	9.74 %
RESTO	106.780	90.26 %

3. Por día del mes (Nacional e Internacional)

Día	N. únicos	Visitas	Páginas	Día	N. únicos	Visitas	Páginas	Día	N. únicos	Visitas	Páginas
1	2.807	3.280	3.687	11	3.133	3.607	4.257	21	3.132	3.549	4.234
2	2.493	3.050	3.374	12	3.411	3.861	4.580	22	3.018	3.441	4.307
3	2.756	3.322	3.601	13	3.565	3.990	4.799	23	2.211	2.642	3.123
4	4.089	4.608	5.340	14	3.465	3.951	5.017	24	2.232	2.612	3.052
5	3.536	4.033	4.719	15	2.891	3.220	3.825	25	3.244	3.736	4.864
6	3.099	3.518	4.324	16	2.049	2.323	2.783	26	3.253	3.711	4.457
7	3.091	3.487	4.160	17	2.266	2.544	2.920	27	3.181	3.723	4.432
8	2.721	3.127	3.517	18	3.105	3.591	4.155	28	3.275	3.781	4.536
9	1.911	2.172	2.547	19	3.184	3.575	4.701	29	2.622	3.025	3.617
10	2.197	2.522	2.881	20	2.956	3.324	4.041	30	1.695	2.029	2.447

4. Gráficas (Nacional e Internacional)

4.1 Por día de la semana (promedio)

N. únicos / Visitas (x 100)

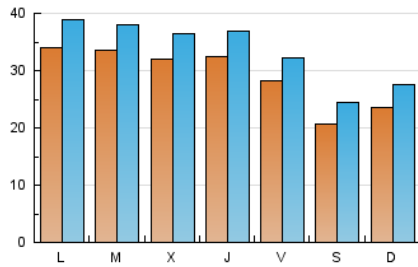

Páginas (x 100)

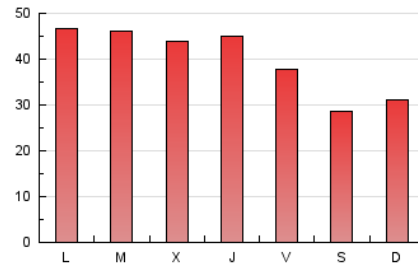

4.2 Por franja horaria (promedio)

Visitas_ (x 1000)



Páginas (x 1000)



4.3 Por meses

N. únicos / Visitas (x 1000)

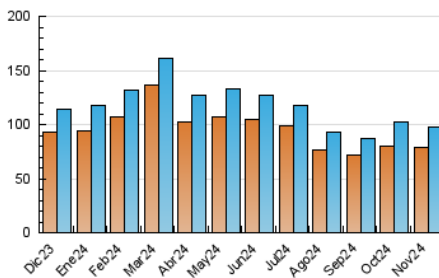

Páginas (x 1000)

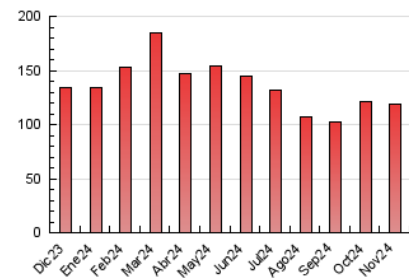



INFORMACION Y CONTROL DE PUBLICACIONES, S.A.

Velázquez, 46, 1ª Drcha - Tel. 91 435 00 32 Fax 91 435 96 05 - 28001 - MADRID
 Av. Diagonal 497, 5a planta - Tel 93 439 24 18 Fax 93 419 25 34 - 08029 - BARCELONA

Anexo - Tráfico Nacional

Título: EFEVERDE.COM
URL Primaria: https://efeverde.com/
Editor: Agencia EFE, S.A.U., S.M.E
Domicilio: Espronceda, 32
Ciudad: 28003 MADRID
Teléfono: 91 346 75 17
Fax: 91 346 71 55
E-mail:
Clasificación: Noticias e Información
Sub-Clasificación: Multicategoría



1. Cifras totales y promedios (Nacional)

MES - AÑO	NAVEGADORES UNICOS	VISITAS	PAGINAS
Noviembre - 2024	30.193	38.376	48.834
PROMEDIO DIARIO	1.158	1.309	1.628
PROMEDIO LUNES-VIERNES	1.266	1.444	1.821
PROMEDIO SABADO-DOMINGO	907	994	1.176
PAGINAS / VISITAS	1,24		
DURACION MEDIA VISITAS	0:02:34		
TIEMPO INTERACCIÓN MEDIO	0:00:44		

2. Secciones (Nacional)

	PAGINAS	%
HOME	4.253	8.71 %
RESTO	44.581	91.29 %

3. Por día del mes (Nacional)

Día	N. únicos	Visitas	Páginas	Día	N. únicos	Visitas	Páginas	Día	N. únicos	Visitas	Páginas
1	1.075	1.194	1.354	11	1.179	1.347	1.612	21	1.194	1.358	1.818
2	974	1.058	1.181	12	1.212	1.414	1.804	22	1.247	1.450	1.918
3	1.075	1.157	1.285	13	1.323	1.521	1.946	23	961	1.098	1.323
4	1.918	2.122	2.507	14	1.249	1.412	1.813	24	981	1.076	1.298
5	1.440	1.640	2.092	15	1.045	1.184	1.493	25	1.320	1.516	1.886
6	1.151	1.356	1.788	16	850	923	1.172	26	1.295	1.472	1.900
7	1.133	1.278	1.687	17	974	1.063	1.220	27	1.375	1.573	1.923
8	1.002	1.126	1.347	18	1.300	1.476	1.822	28	1.392	1.599	2.050
9	720	778	921	19	1.276	1.461	1.843	29	1.140	1.324	1.686
10	920	1.013	1.204	20	1.319	1.508	1.962	30	704	781	979

4. Gráficas (Nacional)

4.1 Por día de la semana (promedio)

N. únicos / Visitas (x 100)

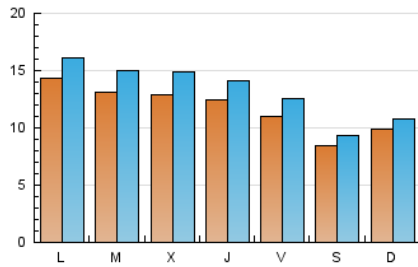

Páginas (x 100)

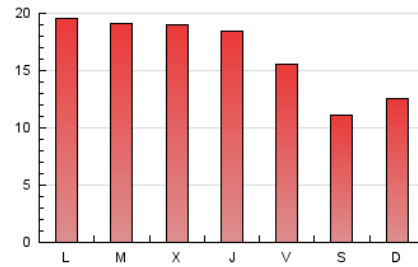

4.2 Por franja horaria (promedio)

Visitas_ (x 1000)

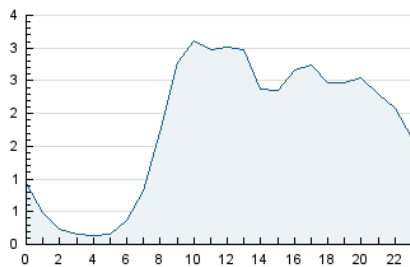

Páginas (x 1000)

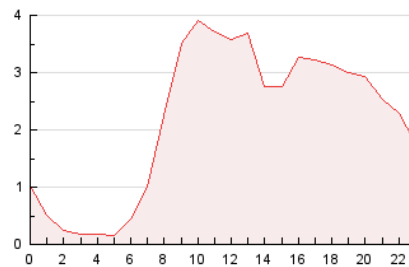

4.3 Por meses

N. únicos / Visitas (x 1000)

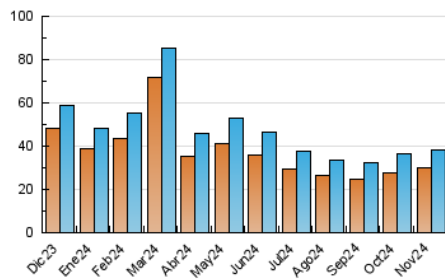

Páginas (x 1000)

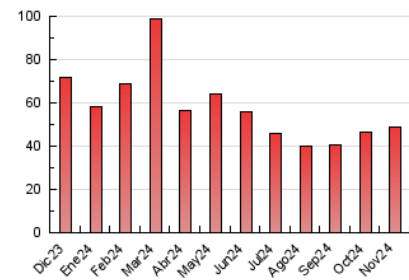

5. Observaciones

Este Medio Electrónico de Comunicación ha sido medido por la herramienta Google Analytics de Google (GA4).

6. Definiciones básicas (Para más información ver Normas Técnicas para el Control de los Medios Electrónicos de Comunicación)

Página Vista:

Conjunto de ficheros enviado a un usuario como resultado de una petición del mismo recibida por el servidor. Cuando la página está formada por varios marcos (frames), el conjunto de los mismos tendrá, a efectos de cómputo, la consideración de una página unitaria.

Visita:

Una secuencia ininterrumpida de páginas servidas a un usuario válido. Si dicho usuario no realiza peticiones de páginas en un periodo de tiempo (30 min) la siguiente petición constituirá el inicio de una nueva visita.

Navegador Único:

Total de combinaciones únicas de una dirección IP y un identificador adicional. Los medios pueden utilizar cookies o el Identificador de Alta de registro.

Duración Página Vista:

Tiempo acumulado en segundos de todas las páginas vistas (en visitas de dos o más páginas vistas), dividido por el número total de páginas vistas.

Duración Visita:

Tiempo en segundos de todas las visitas de dos o más páginas vistas, dividido por el número total de visitas de dos o más páginas vistas.

Tráfico nacional:

Audiencia/difusión correspondiente a España medida en base a los datos de las direcciones IP registradas por el sistema de medición.

7. Opinión

De OJDinteractiva, la división de INFORMACIÓN Y CONTROL DE PUBLICACIONES S.A.:

Hemos examinado la información facilitada por el editor del medio electrónico para el periodo que comprende la presente certificación.

Nuestro examen se ha realizado de acuerdo con las normas y procedimientos establecidos en las Normas Técnicas para el Control de los Medios Electrónicos de Comunicación.

En nuestra opinión, la presente acta presenta razonablemente la difusión/audiencia registrada por este medio electrónico.

ADVERTENCIA:

El trabajo de OJDinteractiva, la división de INFORMACIÓN Y CONTROL DE PUBLICACIONES S.A (INTROL) se limita a la realización de pruebas para la revisión de los datos de recuento suministrados por el editor con la finalidad de expresar una opinión sobre la razonabilidad de dichos datos de acuerdo con las Normas Técnicas para el control de los MEC.

Por tanto, INTROL no acepta responsabilidad alguna por las inexactitudes o errores que puedan existir en los datos de recuento. Tampoco acepta ninguna responsabilidad por la falsedad en los datos de recuento recibidos del editor, ni por otros datos de medición que no están incluidos en el análisis.

Diciembre - 2024

OJDinteractiva