



INFORMACION Y CONTROL DE PUBLICACIONES, S.A.

Velázquez, 46, 1ª Drcha - Tel. 91 435 00 32 Fax 91 435 96 05 - 28001 - MADRID
Av. Diagonal 497, 5a planta - Tel 93 439 24 18 Fax 93 419 25 34 - 08029 - BARCELONA

Título: LLEIDIADIARI.CAT
URL Primaria: https://lleidiadiari.cat/
Editor: Laura Biela Abad
Domicilio: Avinguda Fontanet, 19 Local 2
Ciudad: 25001 LLEIDA
Teléfono:
Fax:
E-mail:
Clasificación: Noticias e Información
Sub-Clasificación: Noticias globales y actualidad



1. Cifras totales y promedios (Nacional e Internacional)

MES - AÑO	NAVEGADORES UNICOS	VISITAS	PAGINAS
Febrero - 2025	13.700	35.275	42.819
PROMEDIO DIARIO	1.041	1.255	1.529
PROMEDIO LUNES-VIERNES	1.044	1.252	1.533
PROMEDIO SABADO-DOMINGO	1.035	1.264	1.520
PAGINAS / VISITAS	1,22		
DURACION MEDIA VISITAS	0:01:35		
TIEMPO INTERACCIÓN MEDIO	0:01:27		

2. Secciones (Nacional e Internacional)

	PAGINAS	%
HOME	2.554	5.96 %
RESTO	40.265	94.04 %

3. Por día del mes (Nacional e Internacional)

Día	N. únicos	Visitas	Páginas	Día	N. únicos	Visitas	Páginas	Día	N. únicos	Visitas	Páginas
1	965	1.165	1.351	11	542	654	835	21	1.239	1.444	1.761
2	1.014	1.292	1.575	12	1.640	2.083	2.526	22	970	1.130	1.343
3	855	1.055	1.289	13	1.081	1.272	1.593	23	722	860	1.066
4	1.060	1.205	1.427	14	1.101	1.282	1.541	24	908	1.066	1.353
5	1.102	1.336	1.587	15	782	895	1.058	25	1.205	1.366	1.603
6	1.003	1.200	1.470	16	1.295	1.650	1.989	26	1.031	1.256	1.543
7	1.159	1.407	1.720	17	981	1.248	1.610	27	1.327	1.544	1.842
8	1.191	1.479	1.782	18	772	951	1.214	28	1.299	1.525	1.850
9	1.337	1.640	1.999	19	869	1.110	1.371				
10	935	1.150	1.421	20	766	885	1.100				

4. Gráficas (Nacional e Internacional)

4.1 Por día de la semana (promedio)

N. únicos / Visitas (x 100)

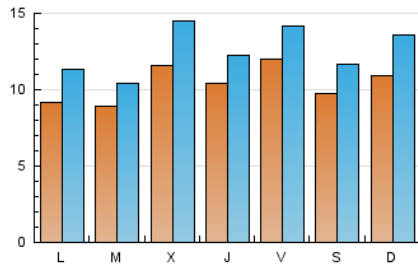

Páginas (x 100)

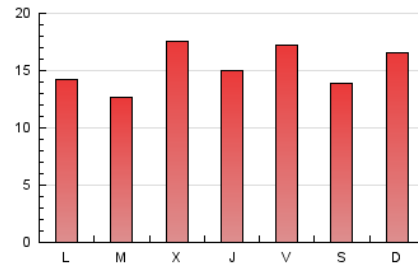

4.2 Por franja horaria (promedio)

Visitas_ (x 1000)

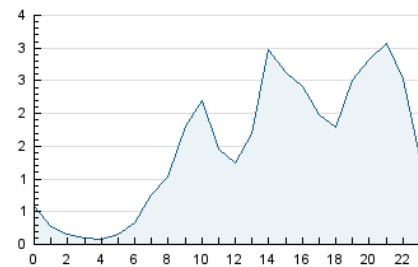

Páginas (x 1000)

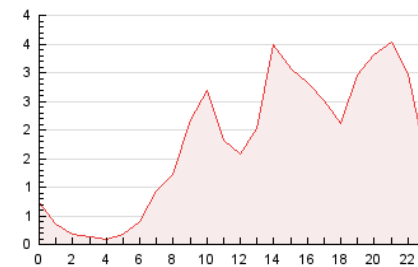

4.3 Por meses

N. únicos / Visitas (x 1000)

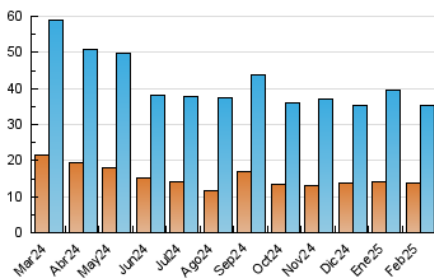

Páginas (x 1000)

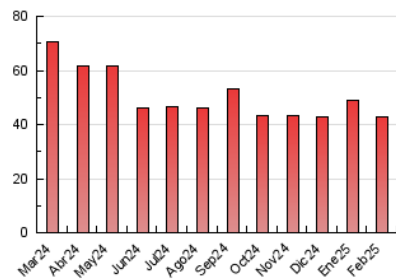



INFORMACION Y CONTROL DE PUBLICACIONES, S.A.

Velázquez, 46, 1ª Drcha - Tel. 91 435 00 32 Fax 91 435 96 05 - 28001 - MADRID
Av. Diagonal 497, 5a planta - Tel 93 439 24 18 Fax 93 419 25 34 - 08029 - BARCELONA

Anexo - Tráfico Nacional

Título: LLEIDADIARI.CAT
URL Primaria: https://lleidadiari.cat/
Editor: Laura Biela Abad
Domicilio: Avinguda Fontanet, 19 Local 2
Ciudad: 25001 LLEIDA
Teléfono:
Fax:
E-mail:
Clasificación: Noticias e Información
Sub-Clasificación: Noticias globales y actualidad



1. Cifras totales y promedios (Nacional)

MES - AÑO	NAVEGADORES UNICOS	VISITAS	PAGINAS
Febrero - 2025	13.311	34.299	41.989
PROMEDIO DIARIO	1.020	1.231	1.500
PROMEDIO LUNES-VIERNES	1.024	1.229	1.504
PROMEDIO SABADO-DOMINGO	1.011	1.237	1.488
PAGINAS / VISITAS	1,22		
DURACION MEDIA VISITAS	0:01:37		
TIEMPO INTERACCIÓN MEDIO	0:01:29		

2. Secciones (Nacional)

	PAGINAS	%
HOME	2.443	5.82 %
RESTO	39.546	94.18 %

3. Por día del mes (Nacional)

Día	N. únicos	Visitas	Páginas	Día	N. únicos	Visitas	Páginas	Día	N. únicos	Visitas	Páginas
1	941	1.136	1.313	11	536	645	826	21	1.224	1.425	1.737
2	991	1.265	1.541	12	1.615	2.052	2.492	22	960	1.118	1.330
3	830	1.026	1.249	13	1.056	1.246	1.549	23	696	830	1.023
4	1.034	1.177	1.398	14	1.083	1.259	1.513	24	898	1.053	1.341
5	1.082	1.312	1.555	15	768	879	1.041	25	1.174	1.332	1.558
6	979	1.175	1.442	16	1.261	1.614	1.945	26	1.015	1.236	1.520
7	1.133	1.377	1.683	17	957	1.221	1.576	27	1.309	1.524	1.819
8	1.167	1.451	1.751	18	763	939	1.199	28	1.276	1.495	1.807
9	1.304	1.604	1.961	19	846	1.085	1.340				
10	918	1.129	1.399	20	752	871	1.081				

4. Gráficas (Nacional)

4.1 Por día de la semana (promedio)

N. únicos / Visitas (x 100)

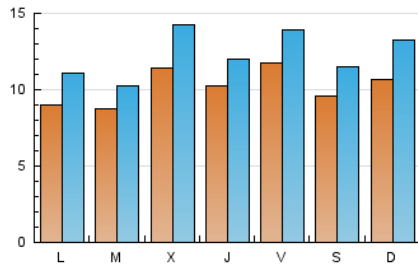

Páginas (x 100)

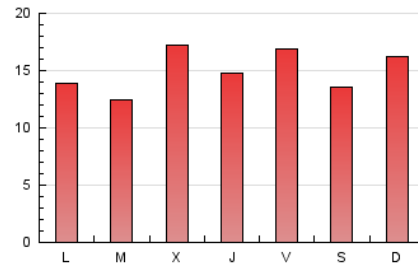

4.2 Por franja horaria (promedio)

Visitas_ (x 1000)

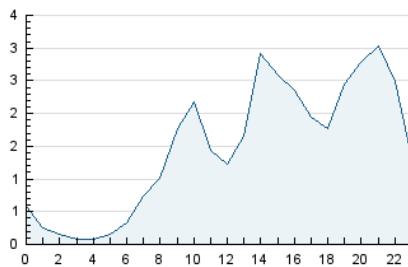

Páginas (x 1000)

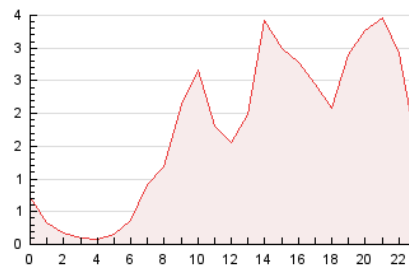

4.3 Por meses

N. únicos / Visitas (x 1000)

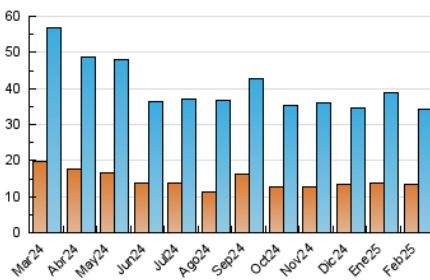

Páginas (x 1000)

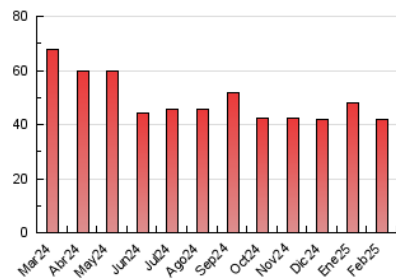

5. Observaciones

Este Medio Electrónico de Comunicación ha sido medido por la herramienta Google Analytics de Google (GA4).

6. Definiciones básicas (Para más información ver Normas Técnicas para el Control de los Medios Electrónicos de Comunicación)

Página Vista:

Conjunto de ficheros enviado a un usuario como resultado de una petición del mismo recibida por el servidor. Cuando la página está formada por varios marcos (frames), el conjunto de los mismos tendrá, a efectos de cómputo, la consideración de una página unitaria.

Visita:

Una secuencia ininterrumpida de páginas servidas a un usuario válido. Si dicho usuario no realiza peticiones de páginas en un periodo de tiempo (30 min) la siguiente petición constituirá el inicio de una nueva visita.

Navegador Único:

Total de combinaciones únicas de una dirección IP y un identificador adicional. Los medios pueden utilizar cookies o el Identificador de Alta de registro.

Duración Página Vista:

Tiempo acumulado en segundos de todas las páginas vistas (en visitas de dos o más páginas vistas), dividido por el número total de páginas vistas.

Duración Visita:

Tiempo en segundos de todas las visitas de dos o más páginas vistas, dividido por el número total de visitas de dos o más páginas vistas.

Tráfico nacional:

Audiencia/difusión correspondiente a España medida en base a los datos de las direcciones IP registradas por el sistema de medición.

7. Opinión

De OJDinteractiva, la división de INFORMACIÓN Y CONTROL DE PUBLICACIONES S.A.:

Hemos examinado la información facilitada por el editor del medio electrónico para el periodo que comprende la presente certificación.

Nuestro examen se ha realizado de acuerdo con las normas y procedimientos establecidos en las Normas Técnicas para el Control de los Medios Electrónicos de Comunicación.

En nuestra opinión, la presente acta presenta razonablemente la difusión/audiencia registrada por este medio electrónico.

ADVERTENCIA:

El trabajo de OJDinteractiva, la división de INFORMACIÓN Y CONTROL DE PUBLICACIONES S.A (INTROL) se limita a la realización de pruebas para la revisión de los datos de recuento suministrados por el editor con la finalidad de expresar una opinión sobre la razonabilidad de dichos datos de acuerdo con las Normas Técnicas para el control de los MEC.

Por tanto, INTROL no acepta responsabilidad alguna por las inexactitudes o errores que puedan existir en los datos de recuento. Tampoco acepta ninguna responsabilidad por la falsedad en los datos de recuento recibidos del editor, ni por otros datos de medición que no están incluidos en el análisis.

Marzo - 2025

OJDinteractiva