



INFORMACION Y CONTROL DE PUBLICACIONES, S.A.

Velázquez, 46, 1º Drcha - Tel. 91 435 00 32 Fax 91 435 96 05 - 28001 - MADRID
Av. Diagonal 497, 5a planta - Tel 93 439 24 18 Fax 93 419 25 34 - 08029 - BARCELONA

Título: TARANCONDIGITAL.ES
URL Primaria: http://www.tarancondigital.es
Editor: M^a del Carmen Domínguez Alcázar
Domicilio: Federico Garcia Lorca, 17 1º
Ciudad: 16400 TARANCÓN
Teléfono: 969 322 789
Fax:
E-mail:
Clasificación: Noticias e Información
Sub-Clasificación: Noticias globales y actualidad



1. Cifras totales y promedios (Nacional e Internacional)

MES - AÑO	NAVEGADORES UNICOS	VISITAS	PAGINAS
Julio - 2024	13.939	25.428	36.408
PROMEDIO DIARIO	722	820	1.174
PROMEDIO LUNES-VIERNES	800	911	1.301
PROMEDIO SABADO-DOMINGO	498	559	810
PAGINAS / VISITAS	1,43		
DURACION MEDIA VISITAS	0:01:37		
TIEMPO INTERACCIÓN MEDIO	0:01:29		

2. Secciones (Nacional e Internacional)

	PAGINAS	%
HOME	6.780	18.62 %
RESTO	29.628	81.38 %

3. Por día del mes (Nacional e Internacional)

Día	N. únicos	Visitas	Páginas	Día	N. únicos	Visitas	Páginas	Día	N. únicos	Visitas	Páginas
1	679	751	1.047	11	494	654	909	21	506	560	787
2	462	560	775	12	411	486	688	22	517	610	906
3	506	588	910	13	380	446	674	23	1.130	1.238	1.607
4	450	518	793	14	368	440	614	24	845	933	1.196
5	1.251	1.488	2.244	15	548	636	1.092	25	697	772	1.005
6	774	860	1.233	16	1.972	2.206	2.928	26	527	591	827
7	413	455	672	17	1.730	1.964	2.736	27	474	525	764
8	708	779	1.077	18	1.059	1.227	1.953	28	502	562	823
9	697	792	1.057	19	756	832	1.327	29	663	742	1.099
10	579	674	913	20	569	623	909	30	725	814	1.222
								31	997	1.102	1.621

4. Gráficas (Nacional e Internacional)

4.1 Por día de la semana (promedio)

N. únicos / Visitas (x 100)

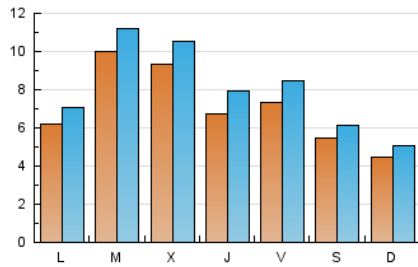

Páginas (x 100)

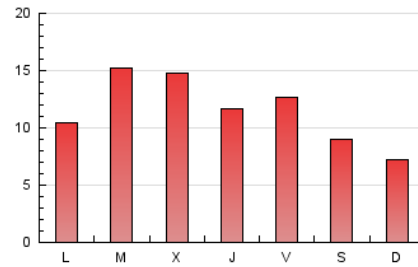

4.2 Por franja horaria (promedio)

Visitas_ (x 1000)



Páginas (x 1000)

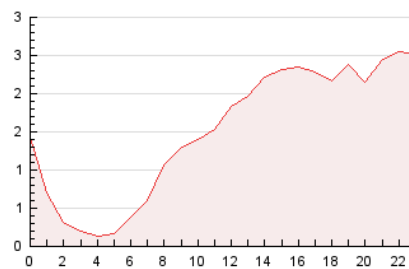

4.3 Por meses

N. únicos / Visitas (x 1000)

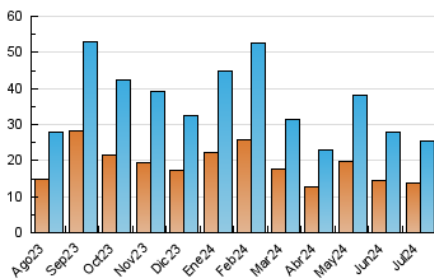

Páginas (x 1000)

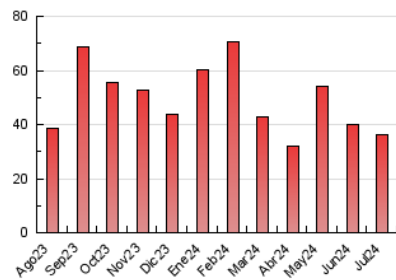



INFORMACION Y CONTROL DE PUBLICACIONES, S.A.

Velázquez, 46, 1ª Drcha - Tel. 91 435 00 32 Fax 91 435 96 05 - 28001 - MADRID
Av. Diagonal 497, 5a planta - Tel 93 439 24 18 Fax 93 419 25 34 - 08029 - BARCELONA

Anexo - Tráfico Nacional

Título: TARANCONDIGITAL.ES
URL Primaria: http://www.tarancondigital.es
Editor: Mª del Carmen Domínguez Alcázar
Domicilio: Federico García Lorca, 17 1ª
Ciudad: 16400 TARANCÓN
Teléfono: 969 322 789
Fax:
E-mail:
Clasificación: Noticias e Información
Sub-Clasificación: Noticias globales y actualidad



1. Cifras totales y promedios (Nacional)

MES - AÑO	NAVEGADORES UNICOS	VISITAS	PAGINAS
Julio - 2024	13.217	24.658	35.657
PROMEDIO DIARIO	698	795	1.150
PROMEDIO LUNES-VIERNES	775	886	1.277
PROMEDIO SABADO-DOMINGO	476	536	787
PAGINAS / VISITAS	1,45		
DURACION MEDIA VISITAS	0:01:40		
TIEMPO INTERACCIÓN MEDIO	0:01:34		

2. Secciones (Nacional)

	PAGINAS	%
HOME	6.773	18.99 %
RESTO	28.884	81.01 %

3. Por día del mes (Nacional)

Día	N. únicos	Visitas	Páginas	Día	N. únicos	Visitas	Páginas	Día	N. únicos	Visitas	Páginas
1	663	735	1.031	11	474	632	887	21	482	536	763
2	438	533	750	12	393	467	670	22	500	591	888
3	482	564	886	13	365	430	658	23	1.106	1.211	1.583
4	424	492	767	14	345	415	590	24	834	922	1.185
5	1.210	1.448	2.203	15	522	608	1.066	25	677	750	985
6	743	829	1.203	16	1.933	2.167	2.890	26	515	579	815
7	398	440	657	17	1.701	1.934	2.707	27	452	502	741
8	669	740	1.038	18	1.025	1.192	1.919	28	480	540	802
9	668	761	1.027	19	726	800	1.297	29	643	723	1.079
10	553	648	887	20	543	597	882	30	708	796	1.205
								31	972	1.076	1.596

4. Gráficas (Nacional)

4.1 Por día de la semana (promedio)

N. únicos / Visitas (x 100)

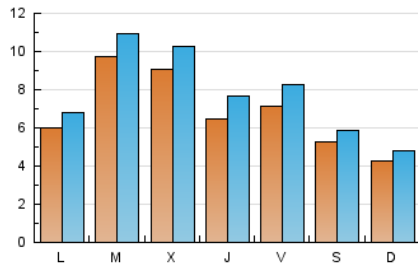

Páginas (x 100)

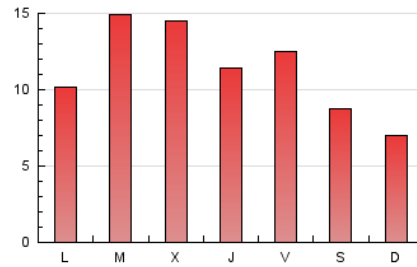

4.2 Por franja horaria (promedio)

Visitas_ (x 1000)



Páginas (x 1000)

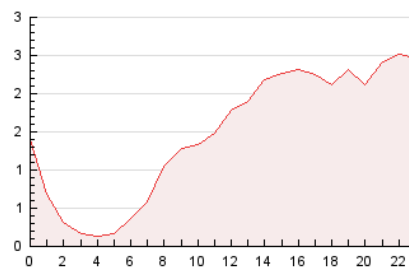

4.3 Por meses

N. únicos / Visitas (x 1000)

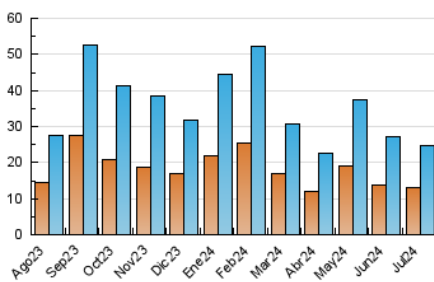

Páginas (x 1000)

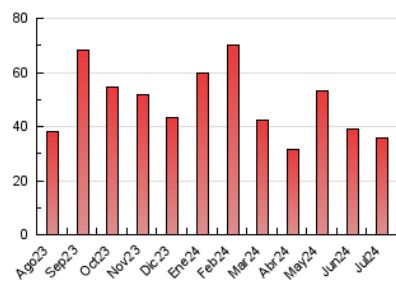

5. Observaciones

Este Medio Electrónico de Comunicación ha sido medido por la herramienta Google Analytics de Google (GA4)

6. Definiciones básicas (Para más información ver Normas Técnicas para el Control de los Medios Electrónicos de Comunicación)

Página Vista:

Conjunto de ficheros enviado a un usuario como resultado de una petición del mismo recibida por el servidor. Cuando la página está formada por varios marcos (frames), el conjunto de los mismos tendrá, a efectos de cómputo, la consideración de una página unitaria.

Visita:

Una secuencia ininterrumpida de páginas servidas a un usuario válido. Si dicho usuario no realiza peticiones de páginas en un periodo de tiempo (30 min) la siguiente petición constituirá el inicio de una nueva visita.

Navegador Único:

Total de combinaciones únicas de una dirección IP y un identificador adicional. Los medios pueden utilizar cookies o el Identificador de Alta de registro.

Duración Página Vista:

Tiempo acumulado en segundos de todas las páginas vistas (en visitas de dos o más páginas vistas), dividido por el número total de páginas vistas.

Duración Visita:

Tiempo en segundos de todas las visitas de dos o más páginas vistas, dividido por el número total de visitas de dos o más páginas vistas.

Tráfico nacional:

Audiencia/difusión correspondiente a España medida en base a los datos de las direcciones IP registradas por el sistema de medición.

7. Opinión

De OJDinteractiva, la división de INFORMACIÓN Y CONTROL DE PUBLICACIONES S.A.:

Hemos examinado la información facilitada por el editor del medio electrónico para el periodo que comprende la presente certificación.

Nuestro examen se ha realizado de acuerdo con las normas y procedimientos establecidos en las Normas Técnicas para el Control de los Medios Electrónicos de Comunicación.

En nuestra opinión, la presente acta presenta razonablemente la difusión/audiencia registrada por este medio electrónico.

ADVERTENCIA:

El trabajo de OJDinteractiva, la división de INFORMACIÓN Y CONTROL DE PUBLICACIONES S.A (INTROL) se limita a la realización de pruebas para la revisión de los datos de recuento suministrados por el editor con la finalidad de expresar una opinión sobre la razonabilidad de dichos datos de acuerdo con las Normas Técnicas para el control de los MEC.

Por tanto, INTROL no acepta responsabilidad alguna por las inexactitudes o errores que puedan existir en los datos de recuento. Tampoco acepta ninguna responsabilidad por la falsedad en los datos de recuento recibidos del editor, ni por otros datos de medición que no están incluidos en el análisis.

Agosto - 2024

OJDinteractiva