



INFORMACION Y CONTROL DE PUBLICACIONES, S.A.

Velázquez, 46, 1ª Drcha - Tel. 91 435 00 32 Fax 91 435 96 05 - 28001 - MADRID
Av. Diagonal 497, 5a planta - Tel 93 439 24 18 Fax 93 419 25 34 - 08029 - BARCELONA

Título: OBJETIVOCASTILLALAMANCHA.ES
URL Primaria: https://objetivocastillalamanca.es
Editor: Publicaciones del Sur, S.A.
Domicilio: De la Investigación, Parcela D-11
Ciudad: 11407 JEREZ DE LA FRONTERA
Teléfono: 956 30 25 11
Fax: 956 31 81 59
E-mail:
Clasificación: Noticias e Información
Sub-Clasificación: Noticias globales y actualidad



1. Cifras totales y promedios (Nacional e Internacional)

MES - AÑO	NAVEGADORES UNICOS	VISITAS	PAGINAS
Enero - 2025	36.349	42.538	55.265
PROMEDIO DIARIO	1.312	1.386	1.783
PROMEDIO LUNES-VIERNES	1.332	1.407	1.883
PROMEDIO SABADO-DOMINGO	1.256	1.324	1.496
PAGINAS / VISITAS	1,29		
DURACION MEDIA VISITAS	0:01:21		
TIEMPO INTERACCIÓN MEDIO	0:00:33		

2. Secciones (Nacional e Internacional)

	PAGINAS	%
HOME	2.102	3.80 %
RESTO	53.163	96.20 %

3. Por día del mes (Nacional e Internacional)

Día	N. únicos	Visitas	Páginas	Día	N. únicos	Visitas	Páginas	Día	N. únicos	Visitas	Páginas
1	2.818	2.871	3.788	11	405	426	510	21	1.207	1.277	1.622
2	1.559	1.651	1.957	12	434	463	539	22	1.279	1.338	1.626
3	1.148	1.241	1.483	13	853	909	1.116	23	1.498	1.596	1.893
4	1.540	1.634	1.814	14	1.138	1.208	1.474	24	1.208	1.284	1.544
5	1.425	1.499	1.692	15	1.954	2.022	2.426	25	1.148	1.206	1.368
6	931	957	1.121	16	2.060	2.191	2.538	26	1.025	1.056	1.188
7	680	722	849	17	2.591	2.893	3.551	27	2.081	2.041	6.057
8	894	948	1.161	18	2.211	2.351	2.640	28	1.356	1.447	1.771
9	619	659	842	19	1.863	1.957	2.214	29	947	1.010	1.316
10	859	938	1.162	20	1.483	1.569	1.853	30	583	648	963
								31	889	949	1.187

4. Gráficas (Nacional e Internacional)

4.1 Por día de la semana (promedio)

N. únicos / Visitas (x 100)

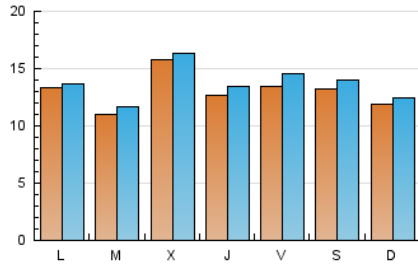

Páginas (x 100)

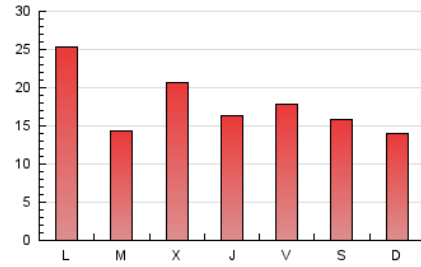

4.2 Por franja horaria (promedio)

Visitas_ (x 1000)



Páginas (x 1000)

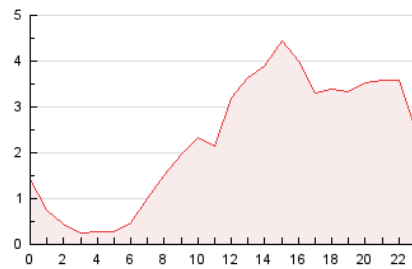

4.3 Por meses

N. únicos / Visitas (x 1000)

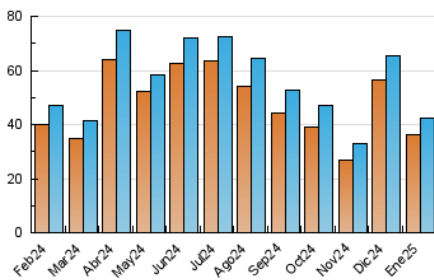

Páginas (x 1000)

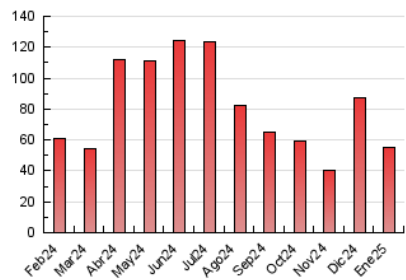



INFORMACION Y CONTROL DE PUBLICACIONES, S.A.

Velázquez, 46, 1ª Drcha - Tel. 91 435 00 32 Fax 91 435 96 05 - 28001 - MADRID
Av. Diagonal 497, 5a planta - Tel 93 439 24 18 Fax 93 419 25 34 - 08029 - BARCELONA

Anexo - Tráfico Nacional

Título: OBJETIVOCASTILLALAMANCHA.ES
URL Primaria: https://objetivocastillalamancha.es
Editor: Publicaciones del Sur, S.A.
Domicilio: De la Investigación, Parcela D-11
Ciudad: 11407 JEREZ DE LA FRONTERA
Teléfono: 956 30 25 11
Fax: 956 31 81 59
E-mail:
Clasificación: Noticias e Información
Sub-Clasificación: Noticias globales y actualidad



1. Cifras totales y promedios (Nacional)

MES - AÑO	NAVEGADORES UNICOS	VISITAS	PAGINAS
Enero - 2025	36.022	42.251	51.570
PROMEDIO DIARIO	1.302	1.378	1.664
PROMEDIO LUNES-VIERNES	1.320	1.399	1.724
PROMEDIO SABADO-DOMINGO	1.250	1.317	1.489
PAGINAS / VISITAS	1,21		
DURACION MEDIA VISITAS	0:01:21		
TIEMPO INTERACCIÓN MEDIO	0:00:31		

2. Secciones (Nacional)

	PAGINAS	%
HOME	2.079	4.03 %
RESTO	49.491	95.97 %

3. Por día del mes (Nacional)

Día	N. únicos	Visitas	Páginas	Día	N. únicos	Visitas	Páginas	Día	N. únicos	Visitas	Páginas
1	2.816	2.869	3.785	11	400	421	505	21	1.200	1.268	1.614
2	1.551	1.643	1.948	12	429	458	534	22	1.272	1.331	1.619
3	1.145	1.238	1.480	13	843	898	1.105	23	1.480	1.574	1.872
4	1.538	1.630	1.810	14	1.130	1.197	1.465	24	1.203	1.278	1.536
5	1.423	1.497	1.690	15	1.944	2.010	2.415	25	1.140	1.195	1.356
6	926	951	1.116	16	2.052	2.182	2.529	26	1.020	1.051	1.183
7	676	717	844	17	2.583	2.877	3.540	27	1.966	2.035	2.617
8	885	939	1.151	18	2.199	2.340	2.626	28	1.350	1.441	1.765
9	610	650	823	19	1.854	1.946	2.205	29	938	999	1.305
10	852	931	1.155	20	1.472	1.558	1.839	30	576	638	953
								31	887	947	1.185

4. Gráficas (Nacional)

4.1 Por día de la semana (promedio)

N. únicos / Visitas (x 100)

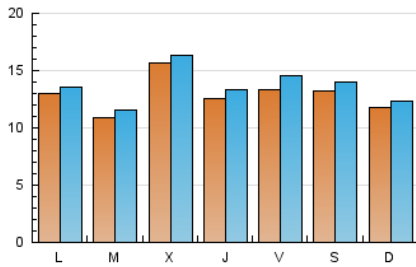

Páginas (x 100)

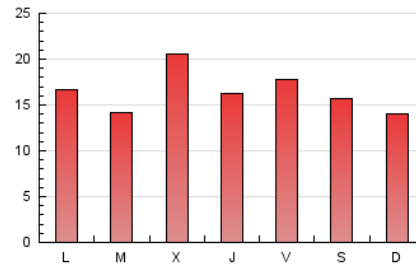

4.2 Por franja horaria (promedio)

Visitas_ (x 1000)



Páginas (x 1000)



4.3 Por meses

N. únicos / Visitas (x 1000)

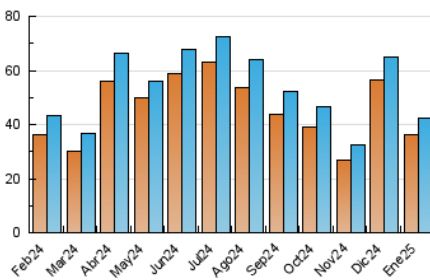

Páginas (x 1000)

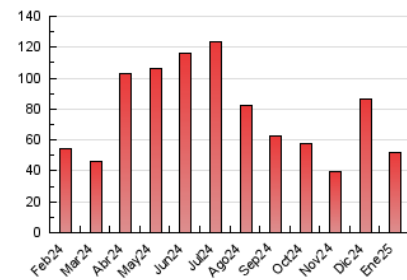

5. Observaciones

Este Medio Electrónico de Comunicación ha sido medido por la herramienta Google Analytics de Google (GA4).

6. Definiciones básicas (Para más información ver Normas Técnicas para el Control de los Medios Electrónicos de Comunicación)

Página Vista:

Conjunto de ficheros enviado a un usuario como resultado de una petición del mismo recibida por el servidor. Cuando la página está formada por varios marcos (frames), el conjunto de los mismos tendrá, a efectos de cómputo, la consideración de una página unitaria.

Visita:

Una secuencia ininterrumpida de páginas servidas a un usuario válido. Si dicho usuario no realiza peticiones de páginas en un periodo de tiempo (30 min) la siguiente petición constituirá el inicio de una nueva visita.

Navegador Único:

Total de combinaciones únicas de una dirección IP y un identificador adicional. Los medios pueden utilizar cookies o el Identificador de Alta de registro.

Duración Página Vista:

Tiempo acumulado en segundos de todas las páginas vistas (en visitas de dos o más páginas vistas), dividido por el número total de páginas vistas.

Duración Visita:

Tiempo en segundos de todas las visitas de dos o más páginas vistas, dividido por el número total de visitas de dos o más páginas vistas.

Tráfico nacional:

Audiencia/difusión correspondiente a España medida en base a los datos de las direcciones IP registradas por el sistema de medición.

7. Opinión

De OJDinteractiva, la división de INFORMACIÓN Y CONTROL DE PUBLICACIONES S.A.:

Hemos examinado la información facilitada por el editor del medio electrónico para el periodo que comprende la presente certificación.

Nuestro examen se ha realizado de acuerdo con las normas y procedimientos establecidos en las Normas Técnicas para el Control de los Medios Electrónicos de Comunicación.

En nuestra opinión, la presente acta presenta razonablemente la difusión/audiencia registrada por este medio electrónico.

ADVERTENCIA:

El trabajo de OJDinteractiva, la división de INFORMACIÓN Y CONTROL DE PUBLICACIONES S.A (INTROL) se limita a la realización de pruebas para la revisión de los datos de recuento suministrados por el editor con la finalidad de expresar una opinión sobre la razonabilidad de dichos datos de acuerdo con las Normas Técnicas para el control de los MEC.

Por tanto, INTROL no acepta responsabilidad alguna por las inexactitudes o errores que puedan existir en los datos de recuento. Tampoco acepta ninguna responsabilidad por la falsedad en los datos de recuento recibidos del editor, ni por otros datos de medición que no están incluidos en el análisis.

Febrero - 2025

OJDinteractiva