



INFORMACION Y CONTROL DE PUBLICACIONES, S.A.

Velázquez, 46, 1ª Drcha - Tel. 91 435 00 32 Fax 91 435 96 05 - 28001 - MADRID
Av. Diagonal 497, 5a planta - Tel 93 439 24 18 Fax 93 419 25 34 - 08029 - BARCELONA

Título: DCLM.ES
URL Primaria: http://dclm.es
Editor: Castilla La Mancha Digital, S.L.
Domicilio: Roma, 5
Ciudad: 45003 TOLEDO
Teléfono: 670036113
Fax:
E-mail:
Clasificación: Noticias e Información
Sub-Clasificación: Noticias globales y actualidad



1. Cifras totales y promedios (Nacional e Internacional)

MES - AÑO	NAVEGADORES UNICOS	VISITAS	PAGINAS
Noviembre - 2023	36.387	47.370	63.864
PROMEDIO DIARIO	1.426	1.579	2.129
PROMEDIO LUNES-VIERNES	1.534	1.695	2.287
PROMEDIO SABADO-DOMINGO	1.130	1.261	1.695
PAGINAS / VISITAS	1,35		
DURACION MEDIA VISITAS	0:02:11		
TIEMPO INTERACCIÓN MEDIO	0:01:14		

2. Secciones (Nacional e Internacional)

	PAGINAS	%
HOME	9.886	15.48 %
RESTO	53.978	84.52 %

3. Por día del mes (Nacional e Internacional)

Día	N. únicos	Visitas	Páginas	Día	N. únicos	Visitas	Páginas	Día	N. únicos	Visitas	Páginas
1	5.465	5.744	6.748	11	1.900	2.088	2.601	21	1.302	1.438	2.018
2	1.990	2.174	2.941	12	1.736	1.928	2.589	22	1.982	2.183	2.693
3	1.089	1.217	1.671	13	1.705	1.927	2.495	23	982	1.116	1.485
4	828	941	1.431	14	1.594	1.752	3.170	24	874	952	1.309
5	912	1.021	1.419	15	1.731	1.919	2.615	25	761	838	1.133
6	964	1.092	1.560	16	1.512	1.709	2.271	26	697	777	1.081
7	1.071	1.215	1.786	17	1.176	1.315	1.799	27	970	1.104	1.579
8	1.017	1.171	1.624	18	1.163	1.312	1.699	28	1.002	1.154	1.644
9	1.450	1.618	2.243	19	1.045	1.185	1.608	29	903	1.015	1.517
10	2.871	3.080	3.721	20	1.189	1.343	1.862	30	909	1.042	1.552

4. Gráficas (Nacional e Internacional)

4.1 Por día de la semana (promedio)

N. únicos / Visitas (x 100)

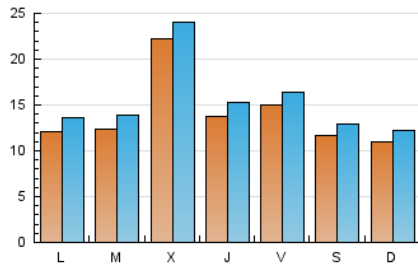

Páginas (x 100)

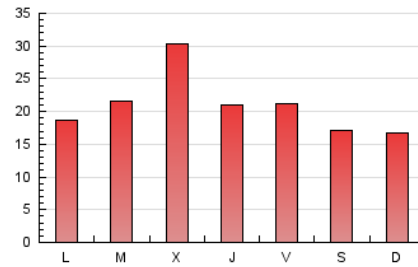

4.2 Por franja horaria (promedio)

Visitas_ (x 1000)

Páginas (x 1000)

4.3 Por meses

N. únicos / Visitas (x 1000)

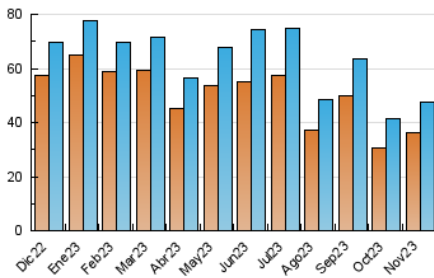

Páginas (x 1000)

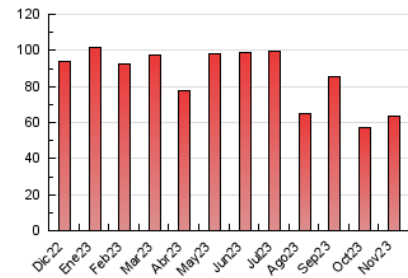



INFORMACION Y CONTROL DE PUBLICACIONES, S.A.

Velázquez, 46, 1ª Drcha - Tel. 91 435 00 32 Fax 91 435 96 05 - 28001 - MADRID
Av. Diagonal 497, 5a planta - Tel 93 439 24 18 Fax 93 419 25 34 - 08029 - BARCELONA

Anexo - Tráfico Nacional

Título: DCLM.ES
URL Primaria: http://dclm.es
Editor: Castilla La Mancha Digital, S.L.
Domicilio: Roma, 5
Ciudad: 45003 TOLEDO
Teléfono: 670036113
Fax:
E-mail:
Clasificación: Noticias e Información
Sub-Clasificación: Noticias globales y actualidad



1. Cifras totales y promedios (Nacional)

MES - AÑO	NAVEGADORES UNICOS	VISITAS	PAGINAS
Noviembre - 2023	33.554	44.364	59.938
PROMEDIO DIARIO	1.333	1.479	1.998
PROMEDIO LUNES-VIERNES	1.434	1.587	2.140
PROMEDIO SABADO-DOMINGO	1.055	1.181	1.607
PAGINAS / VISITAS	1,35		
DURACION MEDIA VISITAS	0:02:15		
TIEMPO INTERACCIÓN MEDIO	0:01:17		

2. Secciones (Nacional)

	PAGINAS	%
HOME	9.760	16.28 %
RESTO	50.178	83.72 %

3. Por día del mes (Nacional)

Día	N. únicos	Visitas	Páginas	Día	N. únicos	Visitas	Páginas	Día	N. únicos	Visitas	Páginas
1	5.326	5.574	6.589	11	1.816	2.003	2.507	21	1.183	1.305	1.859
2	1.915	2.095	2.854	12	1.655	1.842	2.496	22	1.851	2.043	2.548
3	1.009	1.134	1.578	13	1.601	1.818	2.382	23	887	1.015	1.369
4	761	869	1.357	14	1.484	1.657	2.425	24	772	847	1.193
5	826	928	1.319	15	1.649	1.830	2.524	25	679	752	1.036
6	878	1.001	1.466	16	1.418	1.609	2.164	26	627	700	986
7	992	1.132	1.683	17	1.091	1.225	1.704	27	863	989	1.456
8	929	1.074	1.500	18	1.097	1.238	1.622	28	909	1.050	1.539
9	1.347	1.507	2.120	19	979	1.115	1.532	29	798	906	1.392
10	2.749	2.947	3.572	20	1.080	1.228	1.732	30	812	931	1.434

4. Gráficas (Nacional)

4.1 Por día de la semana (promedio)

N. únicos / Visitas (x 100)

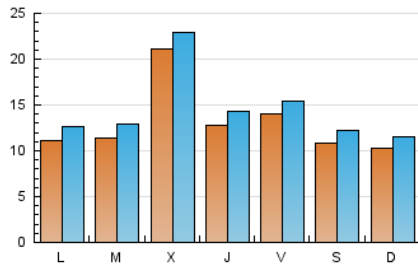

Páginas (x 100)

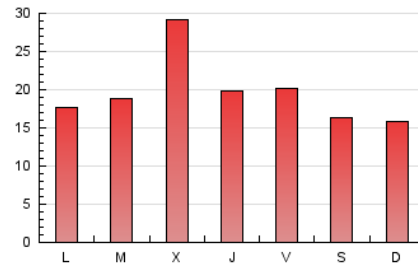

4.2 Por franja horaria (promedio)

Visitas_ (x 1000)

Páginas (x 1000)

4.3 Por meses

N. únicos / Visitas (x 1000)

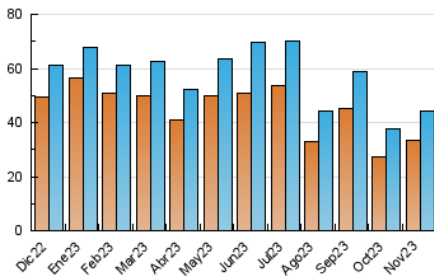

Páginas (x 1000)

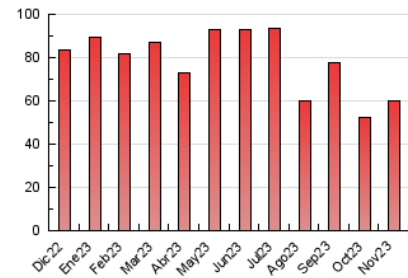

5. Observaciones

Este Medio Electrónico de Comunicación ha sido medido por la herramienta Google Analytics de Google (GA4)

6. Definiciones básicas (Para más información ver Normas Técnicas para el Control de los Medios Electrónicos de Comunicación)

Página Vista:

Conjunto de ficheros enviado a un usuario como resultado de una petición del mismo recibida por el servidor. Cuando la página está formada por varios marcos (frames), el conjunto de los mismos tendrá, a efectos de cómputo, la consideración de una página unitaria.

Visita:

Una secuencia ininterrumpida de páginas servidas a un usuario válido. Si dicho usuario no realiza peticiones de páginas en un periodo de tiempo (30 min) la siguiente petición constituirá el inicio de una nueva visita.

Navegador Único:

Total de combinaciones únicas de una dirección IP y un identificador adicional. Los medios pueden utilizar cookies o el Identificador de Alta de registro.

Duración Página Vista:

Tiempo acumulado en segundos de todas las páginas vistas (en visitas de dos o más páginas vistas), dividido por el número total de páginas vistas.

Duración Visita:

Tiempo en segundos de todas las visitas de dos o más páginas vistas, dividido por el número total de visitas de dos o más páginas vistas.

Tráfico nacional:

Audiencia/difusión correspondiente a España medida en base a los datos de las direcciones IP registradas por el sistema de medición.

7. Opinión

De OJDinteractiva, la división de INFORMACIÓN Y CONTROL DE PUBLICACIONES S.A.:

Hemos examinado la información facilitada por el editor del medio electrónico para el periodo que comprende la presente certificación.

Nuestro examen se ha realizado de acuerdo con las normas y procedimientos establecidos en las Normas Técnicas para el Control de los Medios Electrónicos de Comunicación.

En nuestra opinión, la presente acta presenta razonablemente la difusión/audiencia registrada por este medio electrónico.

ADVERTENCIA:

El trabajo de OJDinteractiva, la división de INFORMACIÓN Y CONTROL DE PUBLICACIONES S.A (INTROL) se limita a la realización de pruebas para la revisión de los datos de recuento suministrados por el editor con la finalidad de expresar una opinión sobre la razonabilidad de dichos datos de acuerdo con las Normas Técnicas para el control de los MEC.

Por tanto, INTROL no acepta responsabilidad alguna por las inexactitudes o errores que puedan existir en los datos de recuento. Tampoco acepta ninguna responsabilidad por la falsedad en los datos de recuento recibidos del editor, ni por otros datos de medición que no están incluidos en el análisis.

Diciembre - 2023

OJDinteractiva