



INFORMACION Y CONTROL DE PUBLICACIONES, S.A.

Velázquez, 46, 1ª Drcha - Tel. 91 435 00 32 Fax 91 435 96 05 - 28001 - MADRID
Av. Diagonal 497, 5a planta - Tel 93 439 24 18 Fax 93 419 25 34 - 08029 - BARCELONA

Título: ECONOMIADEMALLORCA.COM
URL Primaria: http://economiademallorca.com/
Editor: Rooster Communication, S.L.
Domicilio: C/San Vicente de Paul, 6
Ciudad: 30100 ESPINARDO
Teléfono:
Fax:
E-mail:
Clasificación: Noticias e Información
Sub-Clasificación: Noticias globales y actualidad



1. Cifras totales y promedios (Nacional e Internacional)

MES - AÑO	NAVEGADORES UNICOS	VISITAS	PAGINAS
Noviembre - 2024	15.641	20.576	34.259
PROMEDIO DIARIO	623	689	1.142
PROMEDIO LUNES-VIERNES	723	803	1.345
PROMEDIO SABADO-DOMINGO	389	421	669
PAGINAS / VISITAS	1,66		
DURACION MEDIA VISITAS	0:03:41		
TIEMPO INTERACCIÓN MEDIO	0:00:52		

2. Secciones (Nacional e Internacional)

	PAGINAS	%
HOME	3.592	10.48 %
RESTO	30.667	89.52 %

3. Por día del mes (Nacional e Internacional)

Día	N. únicos	Visitas	Páginas	Día	N. únicos	Visitas	Páginas	Día	N. únicos	Visitas	Páginas
1	348	385	617	11	753	843	1.222	21	696	776	1.021
2	308	327	471	12	748	827	1.389	22	674	735	1.057
3	449	487	690	13	706	819	1.096	23	344	368	526
4	890	982	1.500	14	613	691	2.453	24	376	408	797
5	900	985	1.355	15	615	687	1.952	25	704	769	1.132
6	803	893	1.300	16	348	379	733	26	794	874	1.225
7	704	796	1.154	17	416	458	793	27	843	936	1.241
8	659	714	898	18	731	825	1.565	28	736	834	1.234
9	479	527	674	19	851	943	1.433	29	572	639	2.151
10	404	433	522	20	840	920	1.243	30	378	405	815

4. Gráficas (Nacional e Internacional)

4.1 Por día de la semana (promedio)

N. únicos / Visitas (x 100)

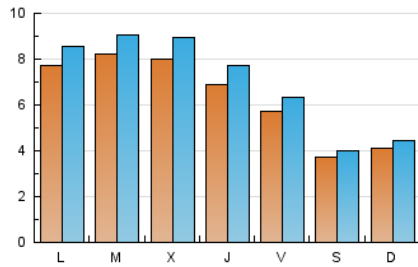

Páginas (x 100)

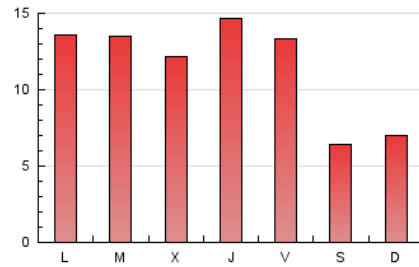

4.2 Por franja horaria (promedio)

Visitas_ (x 1000)



Páginas (x 1000)



4.3 Por meses

N. únicos / Visitas (x 1000)

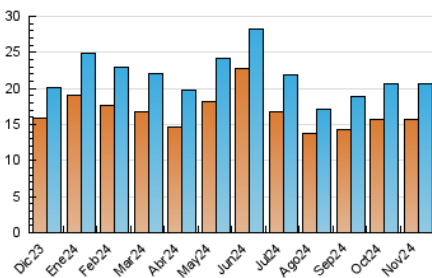

Páginas (x 1000)

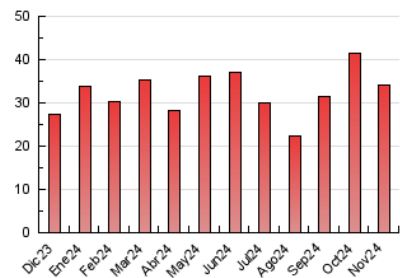



INFORMACION Y CONTROL DE PUBLICACIONES, S.A.

Velázquez, 46, 1ª Drcha - Tel. 91 435 00 32 Fax 91 435 96 05 - 28001 - MADRID
Av. Diagonal 497, 5a planta - Tel 93 439 24 18 Fax 93 419 25 34 - 08029 - BARCELONA

Anexo - Tráfico Nacional

Título: ECONOMIADEMALLORCA.COM
URL Primaria: http://economieadmallorca.com/
Editor: Rooster Communication, S.L.
Domicilio: C/San Vicente de Paul, 6
Ciudad: 30100 ESPINARDO
Teléfono:
Fax:
E-mail:
Clasificación: Noticias e Información
Sub-Clasificación: Noticias globales y actualidad



1. Cifras totales y promedios (Nacional)

MES - AÑO	NAVEGADORES UNICOS	VISITAS	PAGINAS
Noviembre - 2024	13.054	17.288	30.042
PROMEDIO DIARIO	528	587	1.001
PROMEDIO LUNES-VIERNES	608	680	1.175
PROMEDIO SABADO-DOMINGO	340	369	595
PAGINAS / VISITAS	1,71		
DURACION MEDIA VISITAS	0:03:50		
TIEMPO INTERACCIÓN MEDIO	0:00:54		

2. Secciones (Nacional)

	PAGINAS	%
HOME	2.584	8.60 %
RESTO	27.458	91.40 %

3. Por día del mes (Nacional)

Día	N. únicos	Visitas	Páginas	Día	N. únicos	Visitas	Páginas	Día	N. únicos	Visitas	Páginas
1	300	334	563	11	641	723	1.048	21	587	660	881
2	258	274	410	12	654	722	1.231	22	574	629	924
3	393	430	622	13	615	715	971	23	297	318	459
4	739	828	1.285	14	551	622	2.335	24	325	350	725
5	753	833	1.134	15	518	584	1.818	25	600	661	1.000
6	666	737	1.058	16	308	336	670	26	648	711	990
7	578	657	924	17	374	410	680	27	719	800	1.078
8	519	570	708	18	614	697	1.377	28	608	699	1.074
9	424	467	601	19	707	790	1.214	29	480	536	2.021
10	356	384	456	20	696	768	1.049	30	329	351	736

4. Gráficas (Nacional)

4.1 Por día de la semana (promedio)

N. únicos / Visitas (x 100)

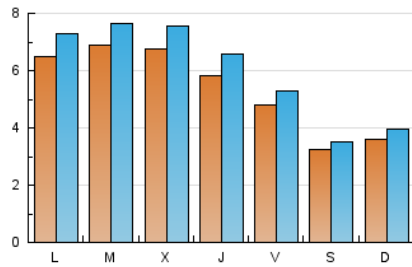

Páginas (x 100)

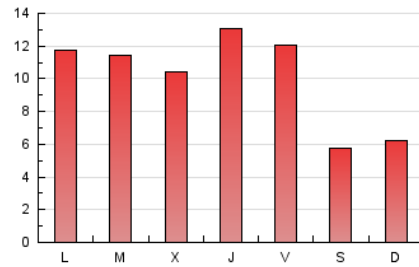

4.2 Por franja horaria (promedio)

Visitas_ (x 1000)

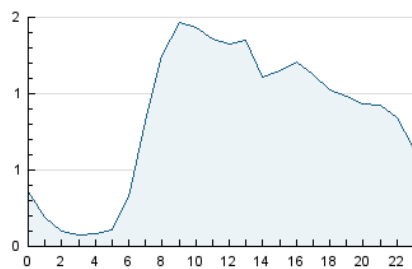

Páginas (x 1000)

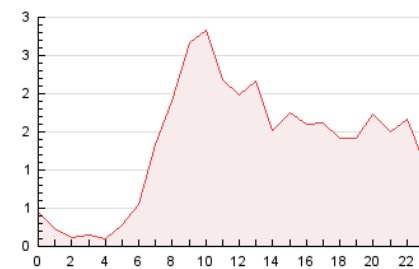

4.3 Por meses

N. únicos / Visitas (x 1000)

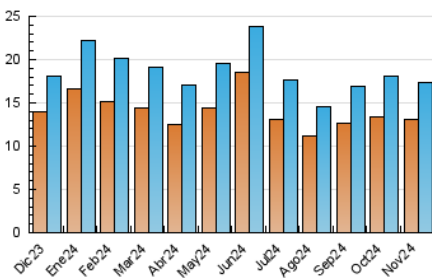

Páginas (x 1000)

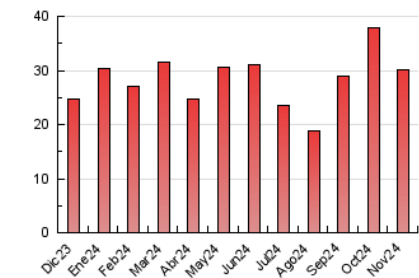

5. Observaciones

Este Medio Electrónico de Comunicación ha sido medido por la herramienta Google Analytics de Google (GA4).

6. Definiciones básicas (Para más información ver Normas Técnicas para el Control de los Medios Electrónicos de Comunicación)

Página Vista:

Conjunto de ficheros enviado a un usuario como resultado de una petición del mismo recibida por el servidor. Cuando la página está formada por varios marcos (frames), el conjunto de los mismos tendrá, a efectos de cómputo, la consideración de una página unitaria.

Visita:

Una secuencia ininterrumpida de páginas servidas a un usuario válido. Si dicho usuario no realiza peticiones de páginas en un periodo de tiempo (30 min) la siguiente petición constituirá el inicio de una nueva visita.

Navegador Único:

Total de combinaciones únicas de una dirección IP y un identificador adicional. Los medios pueden utilizar cookies o el Identificador de Alta de registro.

Duración Página Vista:

Tiempo acumulado en segundos de todas las páginas vistas (en visitas de dos o más páginas vistas), dividido por el número total de páginas vistas.

Duración Visita:

Tiempo en segundos de todas las visitas de dos o más páginas vistas, dividido por el número total de visitas de dos o más páginas vistas.

Tráfico nacional:

Audiencia/difusión correspondiente a España medida en base a los datos de las direcciones IP registradas por el sistema de medición.

7. Opinión

De OJDinteractiva, la división de INFORMACIÓN Y CONTROL DE PUBLICACIONES S.A.:

Hemos examinado la información facilitada por el editor del medio electrónico para el periodo que comprende la presente certificación.

Nuestro examen se ha realizado de acuerdo con las normas y procedimientos establecidos en las Normas Técnicas para el Control de los Medios Electrónicos de Comunicación.

En nuestra opinión, la presente acta presenta razonablemente la difusión/audiencia registrada por este medio electrónico.

ADVERTENCIA:

El trabajo de OJDinteractiva, la división de INFORMACIÓN Y CONTROL DE PUBLICACIONES S.A (INTROL) se limita a la realización de pruebas para la revisión de los datos de recuento suministrados por el editor con la finalidad de expresar una opinión sobre la razonabilidad de dichos datos de acuerdo con las Normas Técnicas para el control de los MEC.

Por tanto, INTROL no acepta responsabilidad alguna por las inexactitudes o errores que puedan existir en los datos de recuento. Tampoco acepta ninguna responsabilidad por la falsedad en los datos de recuento recibidos del editor, ni por otros datos de medición que no están incluidos en el análisis.

Diciembre - 2024

OJDinteractiva