



INFORMACION Y CONTROL DE PUBLICACIONES, S.A.

Velázquez, 46, 1º Drcha - Tel. 91 435 00 32 Fax 91 435 96 05 - 28001 - MADRID
Av. Diagonal 497, 5a planta - Tel 93 439 24 18 Fax 93 419 25 34 - 08029 - BARCELONA

Título: DIARIOFARMA.COM
URL Primaria: https://www.diariofarma.com/
Editor: Ikaroa News and Consulting, S.L.
Domicilio: Calle Bravo Murillo, nº 54
Ciudad: MADRID
Teléfono:
Fax:
E-mail:
Clasificación: Noticias e Información
Sub-Clasificación: Noticias de interés especial

1. Cifras totales y promedios (Nacional e Internacional)

MES - AÑO	NAVEGADORES UNICOS	VISITAS	PAGINAS
Diciembre - 2024	65.694	85.617	114.394
PROMEDIO DIARIO	2.515	2.801	3.690
PROMEDIO LUNES-VIERNES	2.800	3.147	4.214
PROMEDIO SABADO-DOMINGO	1.818	1.955	2.409
PAGINAS / VISITAS	1,32		
DURACION MEDIA VISITAS	0:03:05		
TIEMPO INTERACCIÓN MEDIO	0:00:55		

2. Secciones (Nacional e Internacional)

	PAGINAS	%
HOME	16.998	14.86 %
RESTO	97.396	85.14 %

3. Por día del mes (Nacional e Internacional)

Día	N. únicos	Visitas	Páginas	Día	N. únicos	Visitas	Páginas	Día	N. únicos	Visitas	Páginas
1	1.449	1.569	1.893	11	3.816	4.472	6.127	21	1.551	1.702	2.120
2	2.931	3.270	4.806	12	3.592	3.939	5.375	22	1.322	1.440	1.891
3	3.352	3.807	5.223	13	3.409	3.907	5.259	23	1.712	1.924	2.718
4	4.430	4.936	6.393	14	2.024	2.255	2.639	24	1.196	1.293	1.652
5	4.133	4.429	5.407	15	2.612	2.795	3.358	25	993	1.056	1.338
6	1.504	1.626	1.920	16	4.166	4.910	6.760	26	1.658	1.834	2.390
7	1.346	1.434	1.736	17	4.595	5.106	6.545	27	1.702	1.888	2.437
8	1.277	1.369	1.783	18	3.881	4.420	5.797	28	2.667	2.777	3.503
9	2.589	2.916	4.186	19	3.042	3.485	4.887	29	2.112	2.256	2.761
10	3.160	3.665	5.069	20	2.656	3.027	4.118	30	1.722	1.875	2.405
								31	1.352	1.446	1.898

4. Gráficas (Nacional e Internacional)

4.1 Por día de la semana (promedio)

N. únicos / Visitas (x 100)

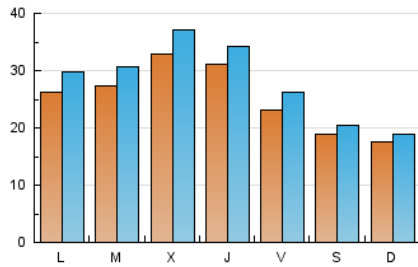

Páginas (x 100)

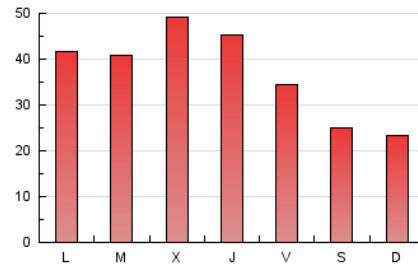

4.2 Por franja horaria (promedio)

Visitas_ (x 1000)

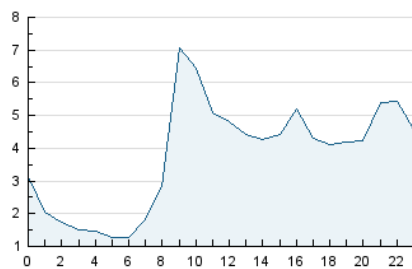

Páginas (x 1000)

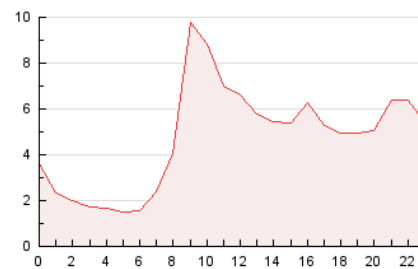

4.3 Por meses

N. únicos / Visitas (x 1000)

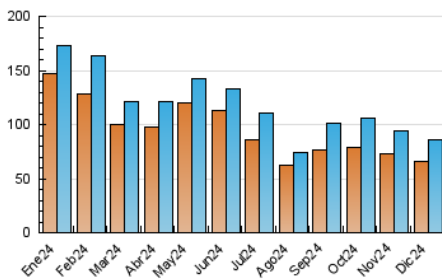

Páginas (x 1000)

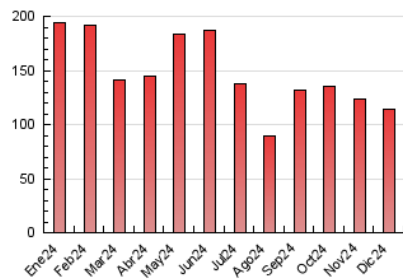



INFORMACION Y CONTROL DE PUBLICACIONES, S.A.

Velázquez, 46, 1ª Drcha - Tel. 91 435 00 32 Fax 91 435 96 05 - 28001 - MADRID
Av. Diagonal 497, 5a planta - Tel 93 439 24 18 Fax 93 419 25 34 - 08029 - BARCELONA

Anexo - Tráfico Nacional

Título: DIARIOFARMA.COM
URL Primaria: https://www.diariofarma.com/
Editor: Ikaroa News and Consulting, S.L.
Domicilio: Calle Bravo Murillo, nº 54
Ciudad: MADRID
Teléfono:
Fax:
E-mail:
Clasificación: Noticias e Información
Sub-Clasificación: Noticias de interés especial



1. Cifras totales y promedios (Nacional)

MES - AÑO	NAVEGADORES UNICOS	VISITAS	PAGINAS
Diciembre - 2024	41.489	58.598	84.098
PROMEDIO DIARIO	1.687	1.920	2.713
PROMEDIO LUNES-VIERNES	1.873	2.163	3.117
PROMEDIO SABADO-DOMINGO	1.232	1.327	1.725
PAGINAS / VISITAS	1,41		
DURACION MEDIA VISITAS	0:03:47		
TIEMPO INTERACCIÓN MEDIO	0:01:05		

2. Secciones (Nacional)

	PAGINAS	%
HOME	14.558	17.31 %
RESTO	69.540	82.69 %

3. Por día del mes (Nacional)

Día	N. únicos	Visitas	Páginas	Día	N. únicos	Visitas	Páginas	Día	N. únicos	Visitas	Páginas
1	843	920	1.177	11	2.704	3.326	4.812	21	959	1.070	1.442
2	1.866	2.145	3.511	12	2.540	2.849	4.158	22	782	859	1.292
3	2.198	2.603	3.931	13	2.413	2.845	4.104	23	1.143	1.313	2.054
4	3.374	3.756	5.033	14	1.345	1.514	1.830	24	630	689	1.014
5	2.134	2.420	3.199	15	1.941	2.070	2.555	25	571	612	843
6	797	871	1.108	16	3.223	3.892	5.602	26	1.019	1.147	1.600
7	770	822	1.067	17	3.476	3.913	5.126	27	1.027	1.163	1.671
8	724	780	1.131	18	2.710	3.169	4.426	28	2.111	2.192	2.850
9	1.612	1.894	3.028	19	2.007	2.387	3.627	29	1.611	1.715	2.179
10	2.081	2.446	3.700	20	1.703	2.005	2.960	30	1.136	1.245	1.746
								31	836	896	1.322

4. Gráficas (Nacional)

4.1 Por día de la semana (promedio)

N. únicos / Visitas (x 100)

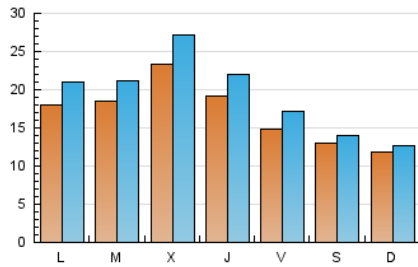

Páginas (x 100)

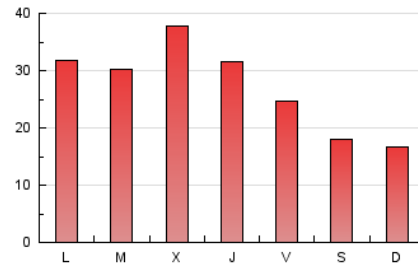

4.2 Por franja horaria (promedio)

Visitas_ (x 1000)

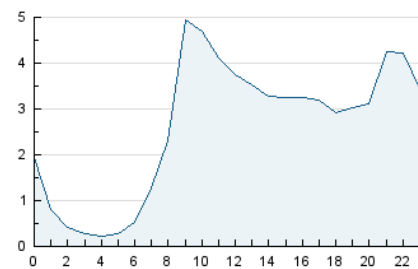

Páginas (x 1000)

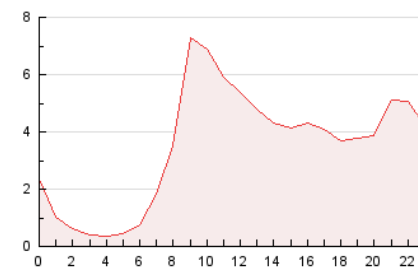

4.3 Por meses

N. únicos / Visitas (x 1000)

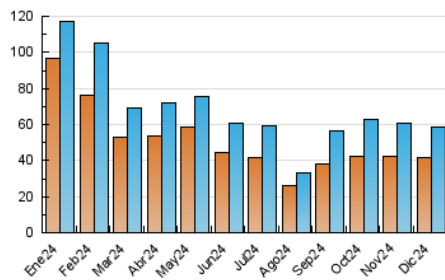

Páginas (x 1000)

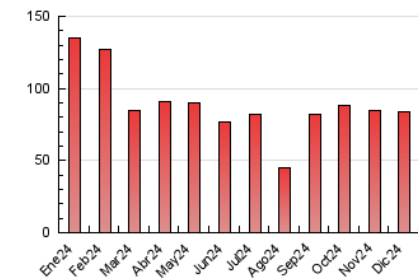

5. Observaciones

Este Medio Electrónico de Comunicación ha sido medido por la herramienta Google Analytics de Google (GA4).

6. Definiciones básicas (Para más información ver Normas Técnicas para el Control de los Medios Electrónicos de Comunicación)

Página Vista:

Conjunto de ficheros enviado a un usuario como resultado de una petición del mismo recibida por el servidor. Cuando la página está formada por varios marcos (frames), el conjunto de los mismos tendrá, a efectos de cómputo, la consideración de una página unitaria.

Visita:

Una secuencia ininterrumpida de páginas servidas a un usuario válido. Si dicho usuario no realiza peticiones de páginas en un periodo de tiempo (30 min) la siguiente petición constituirá el inicio de una nueva visita.

Navegador Único:

Total de combinaciones únicas de una dirección IP y un identificador adicional. Los medios pueden utilizar cookies o el Identificador de Alta de registro.

Duración Página Vista:

Tiempo acumulado en segundos de todas las páginas vistas (en visitas de dos o más páginas vistas), dividido por el número total de páginas vistas.

Duración Visita:

Tiempo en segundos de todas las visitas de dos o más páginas vistas, dividido por el número total de visitas de dos o más páginas vistas.

Tráfico nacional:

Audiencia/difusión correspondiente a España medida en base a los datos de las direcciones IP registradas por el sistema de medición.

7. Opinión

De OJDinteractiva, la división de INFORMACIÓN Y CONTROL DE PUBLICACIONES S.A.:

Hemos examinado la información facilitada por el editor del medio electrónico para el periodo que comprende la presente certificación.

Nuestro examen se ha realizado de acuerdo con las normas y procedimientos establecidos en las Normas Técnicas para el Control de los Medios Electrónicos de Comunicación.

En nuestra opinión, la presente acta presenta razonablemente la difusión/audiencia registrada por este medio electrónico.

ADVERTENCIA:

El trabajo de OJDinteractiva, la división de INFORMACIÓN Y CONTROL DE PUBLICACIONES S.A (INTROL) se limita a la realización de pruebas para la revisión de los datos de recuento suministrados por el editor con la finalidad de expresar una opinión sobre la razonabilidad de dichos datos de acuerdo con las Normas Técnicas para el control de los MEC.

Por tanto, INTROL no acepta responsabilidad alguna por las inexactitudes o errores que puedan existir en los datos de recuento. Tampoco acepta ninguna responsabilidad por la falsedad en los datos de recuento recibidos del editor, ni por otros datos de medición que no están incluidos en el análisis.

- 2024

OJDinteractiva