



INFORMACION Y CONTROL DE PUBLICACIONES, S.A.

Velázquez, 46, 1ª Drcha - Tel. 91 435 00 32 Fax 91 435 96 05 - 28001 - MADRID
Av. Diagonal 497, 5a planta - Tel 93 439 24 18 Fax 93 419 25 34 - 08029 - BARCELONA

Título: AHORACLM.COM
URL Primaria: http://ahoraclm.com
Editor: Ediciones Digitales y Audiovisuales Esplendor, S.L.
Domicilio: C/ Mar de Castilla, 43
Ciudad: 45646 SAN ROMÁN DE LOS MONTES
Teléfono:
Fax:
E-mail:
Clasificación: Noticias e Información
Sub-Clasificación: Noticias globales y actualidad



1. Cifras totales y promedios (Nacional e Internacional)

MES - AÑO	NAVEGADORES UNICOS	VISITAS	PAGINAS
Julio - 2024	22.985	30.311	40.063
PROMEDIO DIARIO	914	978	1.292
PROMEDIO LUNES-VIERNES	907	973	1.314
PROMEDIO SABADO-DOMINGO	935	992	1.231
PAGINAS / VISITAS	1,32		
DURACION MEDIA VISITAS	0:01:24		
TIEMPO INTERACCIÓN MEDIO	0:00:45		

2. Secciones (Nacional e Internacional)

	PAGINAS	%
HOME	3.537	8.83 %
RESTO	36.526	91.17 %

3. Por día del mes (Nacional e Internacional)

Día	N. únicos	Visitas	Páginas	Día	N. únicos	Visitas	Páginas	Día	N. únicos	Visitas	Páginas
1	896	955	1.252	11	784	859	1.231	21	859	901	1.184
2	705	754	1.172	12	1.019	1.094	1.532	22	1.189	1.286	1.662
3	625	672	887	13	854	932	1.192	23	1.455	1.526	1.849
4	810	860	1.083	14	845	899	1.084	24	1.534	1.624	2.155
5	895	941	1.204	15	524	577	854	25	862	949	1.286
6	595	631	807	16	673	734	998	26	665	732	1.012
7	1.270	1.354	1.650	17	628	690	995	27	875	939	1.106
8	884	962	1.303	18	511	568	896	28	1.098	1.151	1.388
9	1.082	1.164	1.676	19	1.326	1.414	1.914	29	1.034	1.103	1.470
10	856	915	1.311	20	1.082	1.131	1.434	30	1.144	1.201	1.480
								31	756	793	996

4. Gráficas (Nacional e Internacional)

4.1 Por día de la semana (promedio)

N. únicos / Visitas (x 100)

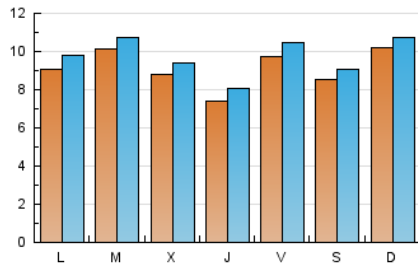

Páginas (x 100)

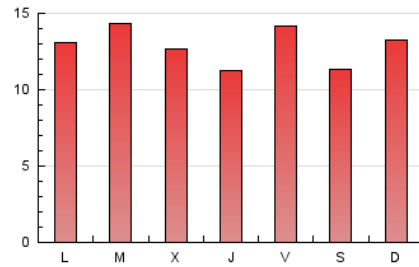

4.2 Por franja horaria (promedio)

Visitas_ (x 1000)

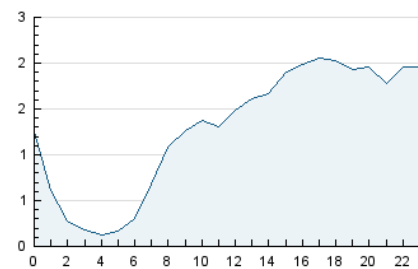

Páginas (x 1000)

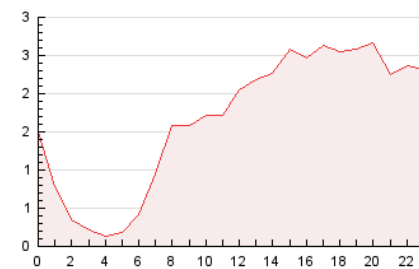

4.3 Por meses

N. únicos / Visitas (x 1000)

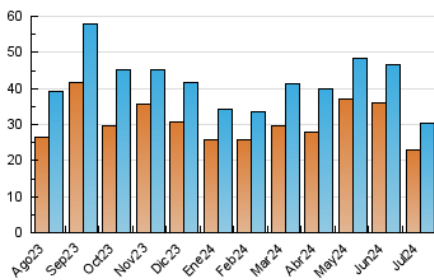

Páginas (x 1000)

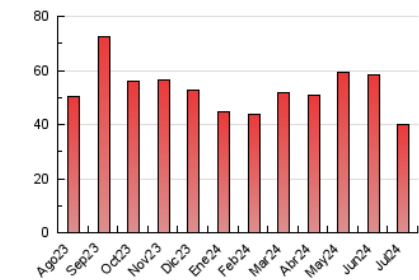



INFORMACION Y CONTROL DE PUBLICACIONES, S.A.

Velázquez, 46, 1ª Drcha - Tel. 91 435 00 32 Fax 91 435 96 05 - 28001 - MADRID
Av. Diagonal 497, 5a planta - Tel 93 439 24 18 Fax 93 419 25 34 - 08029 - BARCELONA

Anexo - Tráfico Nacional

Título: AHORACLM.COM
URL Primaria: http://ahoraclm.com
Editor: Ediciones Digitales y Audiovisuales Esplendor, S.L.
Domicilio: C/ Mar de Castilla, 43
Ciudad: 45646 SAN ROMÁN DE LOS MONTES
Teléfono:
Fax:
E-mail:
Clasificación: Noticias e Información
Sub-Clasificación: Noticias globales y actualidad



1. Cifras totales y promedios (Nacional)

MES - AÑO	NAVEGADORES UNICOS	VISITAS	PAGINAS
Julio - 2024	22.634	29.939	39.638
PROMEDIO DIARIO	902	966	1.279
PROMEDIO LUNES-VIERNES	895	961	1.300
PROMEDIO SABADO-DOMINGO	922	979	1.216
PAGINAS / VISITAS	1,32		
DURACION MEDIA VISITAS	0:01:24		
TIEMPO INTERACCIÓN MEDIO	0:00:45		

2. Secciones (Nacional)

	PAGINAS	%
HOME	3.499	8.83 %
RESTO	36.139	91.17 %

3. Por día del mes (Nacional)

Día	N. únicos	Visitas	Páginas	Día	N. únicos	Visitas	Páginas	Día	N. únicos	Visitas	Páginas
1	889	948	1.243	11	771	844	1.213	21	847	890	1.170
2	700	749	1.167	12	1.007	1.081	1.519	22	1.167	1.264	1.635
3	619	665	880	13	844	922	1.178	23	1.438	1.510	1.828
4	802	852	1.075	14	832	886	1.070	24	1.519	1.610	2.140
5	886	931	1.194	15	516	569	847	25	851	938	1.274
6	591	626	802	16	667	727	989	26	653	720	1.000
7	1.252	1.336	1.632	17	618	680	983	27	861	923	1.090
8	870	947	1.290	18	503	560	888	28	1.084	1.137	1.373
9	1.072	1.155	1.666	19	1.314	1.401	1.898	29	1.021	1.090	1.456
10	844	902	1.293	20	1.064	1.114	1.412	30	1.120	1.177	1.445
								31	748	785	988

4. Gráficas (Nacional)

4.1 Por día de la semana (promedio)

N. únicos / Visitas (x 100)

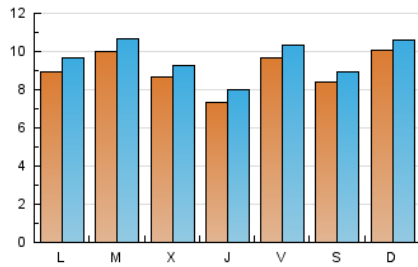

Páginas (x 100)

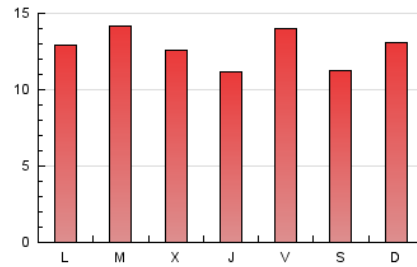

4.2 Por franja horaria (promedio)

Visitas_ (x 1000)

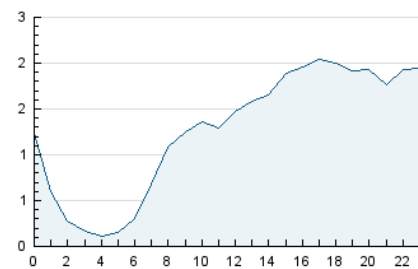

Páginas (x 1000)

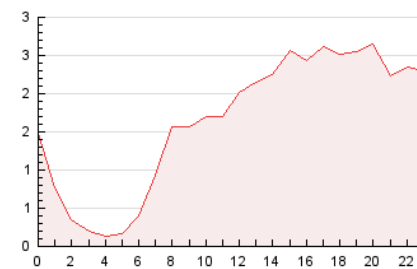

4.3 Por meses

N. únicos / Visitas (x 1000)

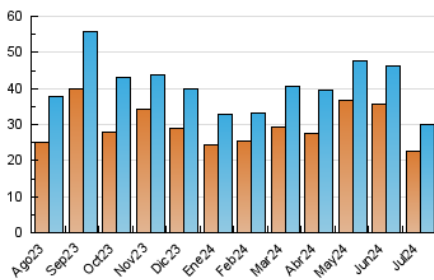

Páginas (x 1000)

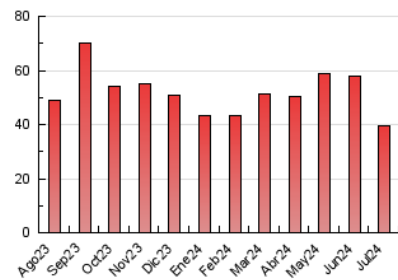

5. Observaciones

Este Medio Electrónico de Comunicación ha sido medido por la herramienta Google Analytics de Google (GA4)

6. Definiciones básicas (Para más información ver Normas Técnicas para el Control de los Medios Electrónicos de Comunicación)

Página Vista:

Conjunto de ficheros enviado a un usuario como resultado de una petición del mismo recibida por el servidor. Cuando la página está formada por varios marcos (frames), el conjunto de los mismos tendrá, a efectos de cómputo, la consideración de una página unitaria.

Visita:

Una secuencia ininterrumpida de páginas servidas a un usuario válido. Si dicho usuario no realiza peticiones de páginas en un periodo de tiempo (30 min) la siguiente petición constituirá el inicio de una nueva visita.

Navegador Único:

Total de combinaciones únicas de una dirección IP y un identificador adicional. Los medios pueden utilizar cookies o el Identificador de Alta de registro.

Duración Página Vista:

Tiempo acumulado en segundos de todas las páginas vistas (en visitas de dos o más páginas vistas), dividido por el número total de páginas vistas.

Duración Visita:

Tiempo en segundos de todas las visitas de dos o más páginas vistas, dividido por el número total de visitas de dos o más páginas vistas.

Tráfico nacional:

Audiencia/difusión correspondiente a España medida en base a los datos de las direcciones IP registradas por el sistema de medición.

7. Opinión

De OJDinteractiva, la división de INFORMACIÓN Y CONTROL DE PUBLICACIONES S.A.:

Hemos examinado la información facilitada por el editor del medio electrónico para el periodo que comprende la presente certificación.

Nuestro examen se ha realizado de acuerdo con las normas y procedimientos establecidos en las Normas Técnicas para el Control de los Medios Electrónicos de Comunicación.

En nuestra opinión, la presente acta presenta razonablemente la difusión/audiencia registrada por este medio electrónico.

ADVERTENCIA:

El trabajo de OJDinteractiva, la división de INFORMACIÓN Y CONTROL DE PUBLICACIONES S.A (INTROL) se limita a la realización de pruebas para la revisión de los datos de recuento suministrados por el editor con la finalidad de expresar una opinión sobre la razonabilidad de dichos datos de acuerdo con las Normas Técnicas para el control de los MEC.

Por tanto, INTROL no acepta responsabilidad alguna por las inexactitudes o errores que puedan existir en los datos de recuento. Tampoco acepta ninguna responsabilidad por la falsedad en los datos de recuento recibidos del editor, ni por otros datos de medición que no están incluidos en el análisis.

Agosto - 2024

OJDinteractiva