



INFORMACION Y CONTROL DE PUBLICACIONES, S.A.

Velázquez, 46, 1ª Drcha - Tel. 91 435 00 32 Fax 91 435 96 05 - 28001 - MADRID
Av. Diagonal 497, 5a planta - Tel 93 439 24 18 Fax 93 419 25 34 - 08029 - BARCELONA

Título: COMARCALCV.COM
URL Primaria: https://comarcalcv.com/
Editor: Comarcal Valencia Digital, S.L.
Domicilio: Ontinyent, 7
Ciudad: 46900 TORRENT
Teléfono:
Fax:
E-mail:
Clasificación: Noticias e Información
Sub-Clasificación: Noticias globales y actualidad

1. Cifras totales y promedios (Nacional e Internacional)

MES - AÑO	NAVEGADORES UNICOS	VISITAS	PAGINAS
Febrero - 2024	29.572	36.324	179.889
PROMEDIO DIARIO	1.153	1.253	6.203
PROMEDIO LUNES-VIERNES	1.299	1.424	6.977
PROMEDIO SABADO-DOMINGO	772	803	4.172
PAGINAS / VISITAS	4,95		
DURACION MEDIA VISITAS	0:02:31		
TIEMPO INTERACCIÓN MEDIO	0:03:23		

2. Secciones (Nacional e Internacional)

	PAGINAS	%
HOME	3.919	2.18 %
RESTO	175.970	97.82 %

3. Por día del mes (Nacional e Internacional)

Día	N. únicos	Visitas	Páginas	Día	N. únicos	Visitas	Páginas	Día	N. únicos	Visitas	Páginas
1	1.043	1.176	6.052	11	541	576	4.577	21	1.236	1.272	5.855
2	2.972	3.449	9.078	12	686	754	5.242	22	1.167	1.221	4.340
3	940	1.016	7.873	13	1.006	1.119	4.529	23	2.398	2.510	9.171
4	442	459	2.834	14	1.303	1.383	7.165	24	1.085	1.102	6.518
5	1.018	1.136	3.361	15	1.478	1.526	9.411	25	112	120	135
6	926	1.032	7.766	16	1.036	1.075	4.775	26	925	1.131	7.278
7	1.858	2.111	15.348	17	1.139	1.165	2.510	27	1.421	1.705	7.783
8	1.177	1.332	10.652	18	1.170	1.193	2.534	28	1.104	1.242	5.386
9	920	1.002	7.783	19	1.490	1.533	3.939	29	443	490	1.557
10	744	794	6.392	20	1.662	1.700	10.045				

4. Gráficas (Nacional e Internacional)

4.1 Por día de la semana (promedio)

N. únicos / Visitas (x 100)

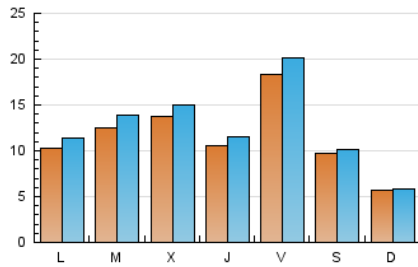

Páginas (x 100)

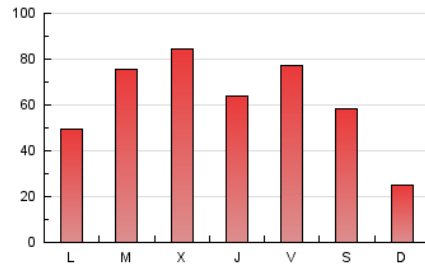

4.2 Por franja horaria (promedio)

Visitas_ (x 1000)

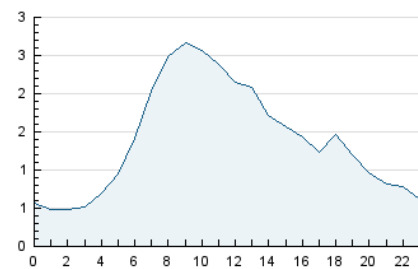

Páginas (x 1000)

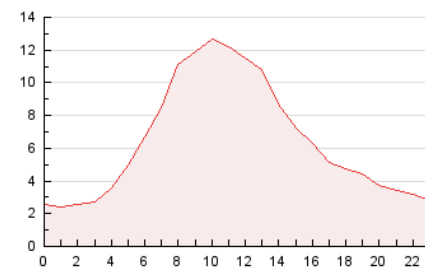

4.3 Por meses

N. únicos / Visitas (x 1000)

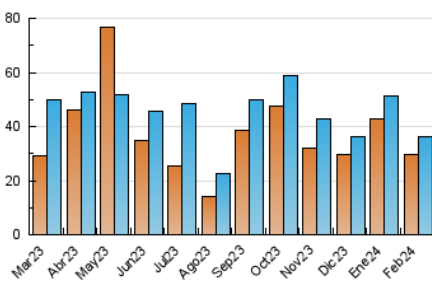

Páginas (x 1000)

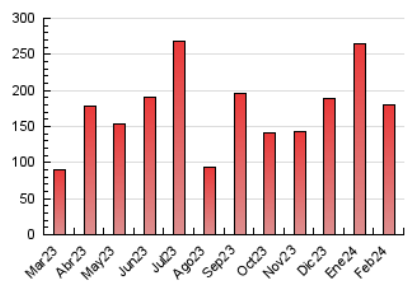



INFORMACION Y CONTROL DE PUBLICACIONES, S.A.

Velázquez, 46, 1ª Drcha - Tel. 91 435 00 32 Fax 91 435 96 05 - 28001 - MADRID
Av. Diagonal 497, 5a planta - Tel 93 439 24 18 Fax 93 419 25 34 - 08029 - BARCELONA

Anexo - Tráfico Nacional

Título: COMARCALCV.COM
URL Primaria: https://comarcalcv.com/
Editor: Comarcal Valencia Digital, S.L.
Domicilio: Ontinyent, 7
Ciudad: 46900 TORRENT
Teléfono:
Fax:
E-mail:
Clasificación: Noticias e Información
Sub-Clasificación: Noticias globales y actualidad

1. Cifras totales y promedios (Nacional)

MES - AÑO	NAVEGADORES UNICOS	VISITAS	PAGINAS
Febrero - 2024	29.361	35.900	178.577
PROMEDIO DIARIO	1.140	1.238	6.158
PROMEDIO LUNES-VIERNES	1.283	1.407	6.934
PROMEDIO SABADO-DOMINGO	763	795	4.120
PAGINAS / VISITAS	4,97		
DURACION MEDIA VISITAS	0:02:31		
TIEMPO INTERACCIÓN MEDIO	0:03:24		

2. Secciones (Nacional)

	PAGINAS	%
HOME	3.896	2.18 %
RESTO	174.681	97.82 %

3. Por día del mes (Nacional)

Día	N. únicos	Visitas	Páginas	Día	N. únicos	Visitas	Páginas	Día	N. únicos	Visitas	Páginas
1	1.012	1.139	5.892	11	538	573	4.574	21	1.233	1.268	5.851
2	2.868	3.317	8.756	12	682	750	5.238	22	1.158	1.213	4.331
3	903	978	7.525	13	1.000	1.113	4.513	23	2.376	2.487	9.143
4	429	446	2.788	14	1.296	1.375	7.156	24	1.081	1.098	6.511
5	1.014	1.132	3.353	15	1.472	1.519	9.404	25	110	118	133
6	921	1.027	7.761	16	1.030	1.069	4.769	26	890	1.096	7.059
7	1.849	2.103	15.337	17	1.138	1.164	2.509	27	1.410	1.694	7.768
8	1.170	1.325	10.635	18	1.169	1.192	2.533	28	1.080	1.216	5.355
9	915	997	7.778	19	1.479	1.521	3.928	29	439	485	1.549
10	739	789	6.387	20	1.658	1.696	10.041				

4. Gráficas (Nacional)

4.1 Por día de la semana (promedio)

N. únicos / Visitas (x 100)

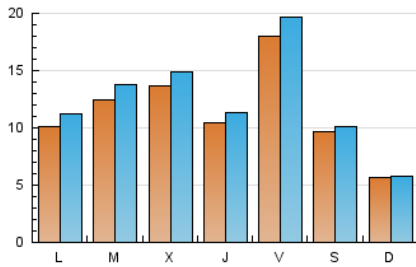

Páginas (x 100)

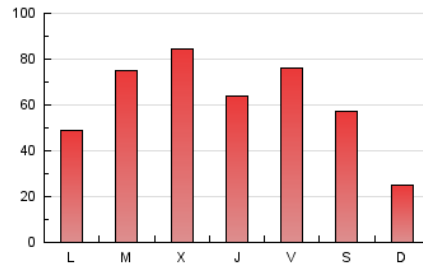

4.2 Por franja horaria (promedio)

Visitas_ (x 1000)



Páginas (x 1000)

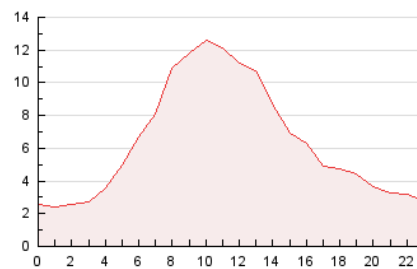

4.3 Por meses

N. únicos / Visitas (x 1000)

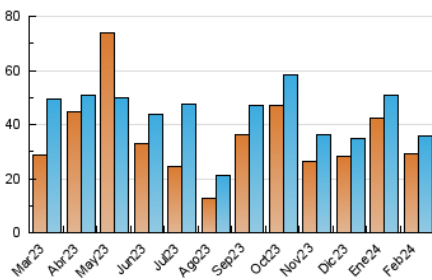

Páginas (x 1000)

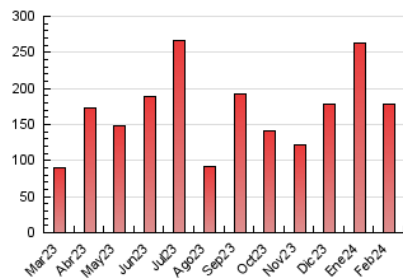

5. Observaciones

Este Medio Electrónico de Comunicación ha sido medido por la herramienta Google Analytics de Google (GA4)

6. Definiciones básicas (Para más información ver Normas Técnicas para el Control de los Medios Electrónicos de Comunicación)

Página Vista:

Conjunto de ficheros enviado a un usuario como resultado de una petición del mismo recibida por el servidor. Cuando la página está formada por varios marcos (frames), el conjunto de los mismos tendrá, a efectos de cómputo, la consideración de una página unitaria.

Visita:

Una secuencia ininterrumpida de páginas servidas a un usuario válido. Si dicho usuario no realiza peticiones de páginas en un periodo de tiempo (30 min) la siguiente petición constituirá el inicio de una nueva visita.

Navegador Único:

Total de combinaciones únicas de una dirección IP y un identificador adicional. Los medios pueden utilizar cookies o el Identificador de Alta de registro.

Duración Página Vista:

Tiempo acumulado en segundos de todas las páginas vistas (en visitas de dos o más páginas vistas), dividido por el número total de páginas vistas.

Duración Visita:

Tiempo en segundos de todas las visitas de dos o más páginas vistas, dividido por el número total de visitas de dos o más páginas vistas.

Tráfico nacional:

Audiencia/difusión correspondiente a España medida en base a los datos de las direcciones IP registradas por el sistema de medición.

7. Opinión

De OJDinteractiva, la división de INFORMACIÓN Y CONTROL DE PUBLICACIONES S.A.:

Hemos examinado la información facilitada por el editor del medio electrónico para el periodo que comprende la presente certificación.

Nuestro examen se ha realizado de acuerdo con las normas y procedimientos establecidos en las Normas Técnicas para el Control de los Medios Electrónicos de Comunicación.

En nuestra opinión, la presente acta presenta razonablemente la difusión/audiencia registrada por este medio electrónico.

ADVERTENCIA:

El trabajo de OJDinteractiva, la división de INFORMACIÓN Y CONTROL DE PUBLICACIONES S.A (INTROL) se limita a la realización de pruebas para la revisión de los datos de recuento suministrados por el editor con la finalidad de expresar una opinión sobre la razonabilidad de dichos datos de acuerdo con las Normas Técnicas para el control de los MEC.

Por tanto, INTROL no acepta responsabilidad alguna por las inexactitudes o errores que puedan existir en los datos de recuento. Tampoco acepta ninguna responsabilidad por la falsedad en los datos de recuento recibidos del editor, ni por otros datos de medición que no están incluidos en el análisis.

Marzo - 2024

OJDinteractiva