



INFORMACION Y CONTROL DE PUBLICACIONES, S.A.

Velázquez, 46, 1º Drcha - Tel. 91 435 00 32 Fax 91 435 96 05 - 28001 - MADRID
Av. Diagonal 497, 5a planta - Tel 93 439 24 18 Fax 93 419 25 34 - 08029 - BARCELONA

Título: COMARCALCV.COM
URL Primaria: https://comarcalcv.com/
Editor: Comarcal Valencia Digital, S.L.
Domicilio: Ontinyent, 7
Ciudad: 46900 TORRENT
Teléfono:
Fax:
E-mail:
Clasificación: Noticias e Información
Sub-Clasificación: Noticias globales y actualidad

1. Cifras totales y promedios (Nacional e Internacional)

MES - AÑO	NAVEGADORES UNICOS	VISITAS	PAGINAS
Mayo - 2024	23.420	35.369	170.276
PROMEDIO DIARIO	895	1.141	5.493
PROMEDIO LUNES-VIERNES	920	1.174	4.371
PROMEDIO SABADO-DOMINGO	825	1.046	8.718
PAGINAS / VISITAS	4,81		
DURACION MEDIA VISITAS	0:02:10		
TIEMPO INTERACCIÓN MEDIO	0:04:18		

2. Secciones (Nacional e Internacional)

	PAGINAS	%
HOME	4.295	2.52 %
RESTO	165.981	97.48 %

3. Por día del mes (Nacional e Internacional)

Día	N. únicos	Visitas	Páginas	Día	N. únicos	Visitas	Páginas	Día	N. únicos	Visitas	Páginas
1	520	602	4.584	11	1.597	2.146	18.591	21	1.306	1.760	4.411
2	702	828	3.473	12	1.528	2.078	17.833	22	1.458	1.968	4.980
3	772	955	5.239	13	757	917	5.111	23	1.473	1.962	5.016
4	537	616	5.180	14	702	876	2.069	24	1.280	1.679	10.245
5	327	366	2.741	15	882	1.060	2.578	25	1.175	1.479	12.680
6	203	225	1.021	16	1.404	1.924	4.824	26	643	781	6.697
7	510	589	1.414	17	1.307	1.719	4.323	27	587	690	4.115
8	732	911	2.216	18	447	517	2.884	28	938	1.194	8.371
9	1.098	1.430	3.476	19	345	382	3.135	29	253	282	1.319
10	1.455	1.913	12.713	20	979	1.179	3.226	30	895	1.111	2.745
								31	942	1.230	3.066

4. Gráficas (Nacional e Internacional)

4.1 Por día de la semana (promedio)

N. únicos / Visitas (x 100)

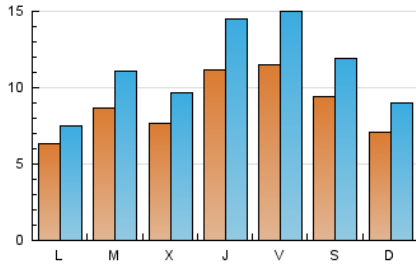

Páginas (x 100)

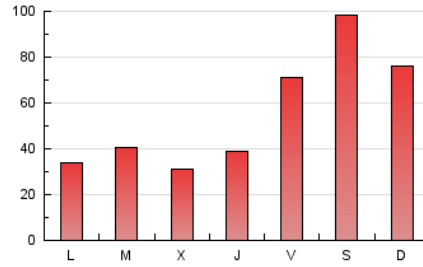

4.2 Por franja horaria (promedio)

Visitas_ (x 1000)

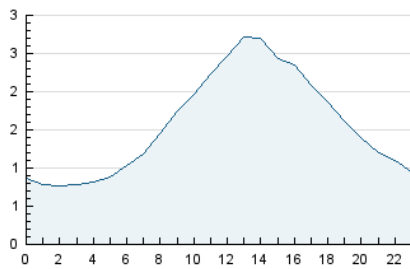

Páginas (x 1000)

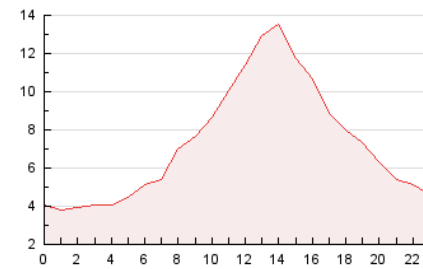

4.3 Por meses

N. únicos / Visitas (x 1000)

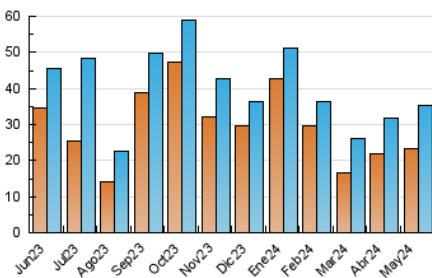

Páginas (x 1000)

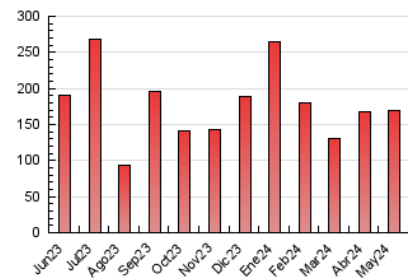



INFORMACION Y CONTROL DE PUBLICACIONES, S.A.

Velázquez, 46, 1ª Drcha - Tel. 91 435 00 32 Fax 91 435 96 05 - 28001 - MADRID
Av. Diagonal 497, 5a planta - Tel 93 439 24 18 Fax 93 419 25 34 - 08029 - BARCELONA

Anexo - Tráfico Nacional

Título: COMARCALCV.COM
URL Primaria: https://comarcalcv.com/
Editor: Comarcal Valencia Digital, S.L.
Domicilio: Ontinyent, 7
Ciudad: 46900 TORRENT
Teléfono:
Fax:
E-mail:
Clasificación: Noticias e Información
Sub-Clasificación: Noticias globales y actualidad

1. Cifras totales y promedios (Nacional)

MES - AÑO	NAVEGADORES UNICOS	VISITAS	PAGINAS
Mayo - 2024	23.339	35.287	170.184
PROMEDIO DIARIO	893	1.138	5.490
PROMEDIO LUNES-VIERNES	917	1.171	4.368
PROMEDIO SABADO-DOMINGO	823	1.043	8.715
PAGINAS / VISITAS	4,82		
DURACION MEDIA VISITAS	0:02:10		
TIEMPO INTERACCIÓN MEDIO	0:04:19		

2. Secciones (Nacional)

	PAGINAS	%
HOME	4.289	2.52 %
RESTO	165.895	97.48 %

3. Por día del mes (Nacional)

Día	N. únicos	Visitas	Páginas	Día	N. únicos	Visitas	Páginas	Día	N. únicos	Visitas	Páginas
1	519	600	4.582	11	1.594	2.143	18.587	21	1.304	1.758	4.409
2	702	828	3.473	12	1.527	2.077	17.832	22	1.458	1.968	4.980
3	770	953	5.237	13	756	916	5.110	23	1.472	1.961	5.013
4	533	611	5.173	14	701	874	2.067	24	1.280	1.679	10.245
5	323	363	2.735	15	877	1.055	2.572	25	1.172	1.476	12.677
6	202	223	1.019	16	1.403	1.922	4.823	26	643	781	6.697
7	508	587	1.412	17	1.303	1.715	4.319	27	584	687	4.112
8	728	907	2.212	18	445	515	2.882	28	933	1.189	8.366
9	1.092	1.424	3.470	19	344	381	3.134	29	250	279	1.315
10	1.450	1.908	12.708	20	976	1.176	3.223	30	894	1.109	2.743
								31	936	1.222	3.057

4. Gráficas (Nacional)

4.1 Por día de la semana (promedio)

N. únicos / Visitas (x 100)

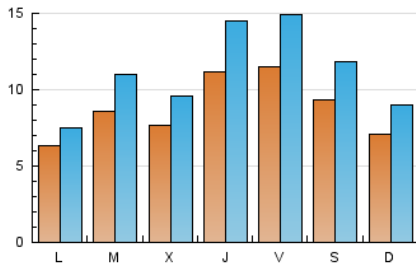

Páginas (x 100)

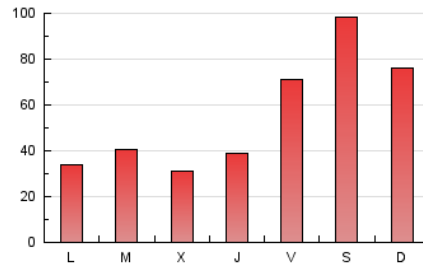

4.2 Por franja horaria (promedio)

Visitas_ (x 1000)

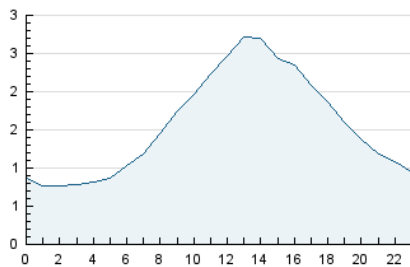

Páginas (x 1000)

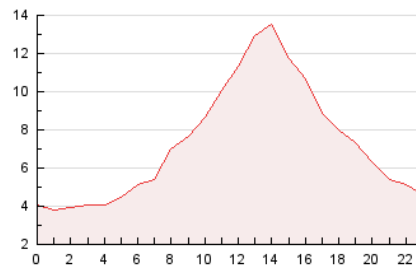

4.3 Por meses

N. únicos / Visitas (x 1000)

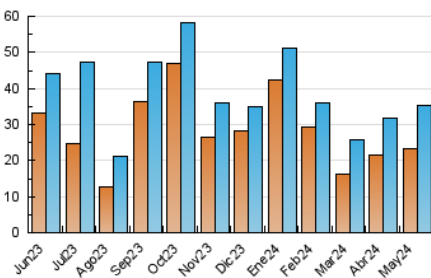

Páginas (x 1000)

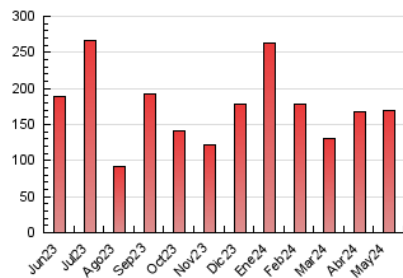

5. Observaciones

Este Medio Electrónico de Comunicación ha sido medido por la herramienta Google Analytics de Google (GA4)

6. Definiciones básicas (Para más información ver Normas Técnicas para el Control de los Medios Electrónicos de Comunicación)

Página Vista:

Conjunto de ficheros enviado a un usuario como resultado de una petición del mismo recibida por el servidor. Cuando la página está formada por varios marcos (frames), el conjunto de los mismos tendrá, a efectos de cómputo, la consideración de una página unitaria.

Visita:

Una secuencia ininterrumpida de páginas servidas a un usuario válido. Si dicho usuario no realiza peticiones de páginas en un periodo de tiempo (30 min) la siguiente petición constituirá el inicio de una nueva visita.

Navegador Único:

Total de combinaciones únicas de una dirección IP y un identificador adicional. Los medios pueden utilizar cookies o el Identificador de Alta de registro.

Duración Página Vista:

Tiempo acumulado en segundos de todas las páginas vistas (en visitas de dos o más páginas vistas), dividido por el número total de páginas vistas.

Duración Visita:

Tiempo en segundos de todas las visitas de dos o más páginas vistas, dividido por el número total de visitas de dos o más páginas vistas.

Tráfico nacional:

Audiencia/difusión correspondiente a España medida en base a los datos de las direcciones IP registradas por el sistema de medición.

7. Opinión

De OJDinteractiva, la división de INFORMACIÓN Y CONTROL DE PUBLICACIONES S.A.:

Hemos examinado la información facilitada por el editor del medio electrónico para el periodo que comprende la presente certificación.

Nuestro examen se ha realizado de acuerdo con las normas y procedimientos establecidos en las Normas Técnicas para el Control de los Medios Electrónicos de Comunicación.

En nuestra opinión, la presente acta presenta razonablemente la difusión/audiencia registrada por este medio electrónico.

ADVERTENCIA:

El trabajo de OJDinteractiva, la división de INFORMACIÓN Y CONTROL DE PUBLICACIONES S.A (INTROL) se limita a la realización de pruebas para la revisión de los datos de recuento suministrados por el editor con la finalidad de expresar una opinión sobre la razonabilidad de dichos datos de acuerdo con las Normas Técnicas para el control de los MEC.

Por tanto, INTROL no acepta responsabilidad alguna por las inexactitudes o errores que puedan existir en los datos de recuento. Tampoco acepta ninguna responsabilidad por la falsedad en los datos de recuento recibidos del editor, ni por otros datos de medición que no están incluidos en el análisis.

Junio - 2024

OJDinteractiva