



INFORMACION Y CONTROL DE PUBLICACIONES, S.A.

Velázquez, 46, 1ª Drcha - Tel. 91 435 00 32 Fax 91 435 96 05 - 28001 - MADRID
Av. Diagonal 497, 5a planta - Tel 93 439 24 18 Fax 93 419 25 34 - 08029 - BARCELONA

Título: COMARCALCV.COM
URL Primaria: https://comarcalcv.com/
Editor: Comarcal Valencia Digital, S.L.
Domicilio: Ontinyent, 7
Ciudad: 46900 TORRENT
Teléfono:
Fax:
E-mail:
Clasificación: Noticias e Información
Sub-Clasificación: Noticias globales y actualidad

1. Cifras totales y promedios (Nacional e Internacional)

MES - AÑO	NAVEGADORES UNICOS	VISITAS	PAGINAS
Septiembre - 2023	38.721	49.700	196.574
PROMEDIO DIARIO	1.426	1.657	6.552
PROMEDIO LUNES-VIERNES	1.639	1.912	6.576
PROMEDIO SABADO-DOMINGO	928	1.062	6.497
PAGINAS / VISITAS	3,96		
DURACION MEDIA VISITAS	0:00:54		
TIEMPO INTERACCIÓN MEDIO	0:00:40		

2. Secciones (Nacional e Internacional)

	PAGINAS	%
HOME	16.467	8.38 %
RESTO	180.107	91.62 %

3. Por día del mes (Nacional e Internacional)

Día	N. únicos	Visitas	Páginas	Día	N. únicos	Visitas	Páginas	Día	N. únicos	Visitas	Páginas
1	1.572	1.888	14.001	11	1.526	1.825	13.975	21	2.319	2.796	7.115
2	1.271	1.492	11.529	12	2.184	2.557	14.047	22	1.916	2.173	4.872
3	783	868	5.987	13	1.378	1.551	3.350	23	795	833	1.850
4	1.409	1.656	5.180	14	860	1.028	6.143	24	349	366	625
5	1.661	1.958	4.554	15	1.655	1.906	6.113	25	1.631	1.821	3.865
6	2.265	2.438	4.695	16	788	866	5.304	26	1.581	1.800	3.821
7	1.360	1.564	7.604	17	664	766	5.173	27	2.050	2.362	5.199
8	1.665	2.004	11.985	18	921	1.097	4.249	28	2.334	2.731	6.041
9	1.766	2.120	17.527	19	1.032	1.237	2.796	29	1.425	1.643	3.357
10	897	1.033	7.720	20	1.670	2.110	5.142	30	1.038	1.211	2.755

4. Gráficas (Nacional e Internacional)

4.1 Por día de la semana (promedio)

N. únicos / Visitas (x 100)

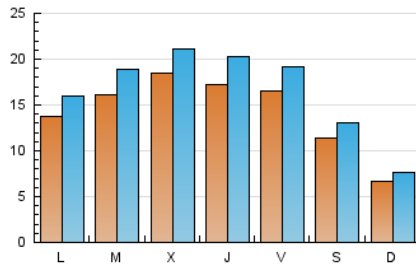

Páginas (x 100)

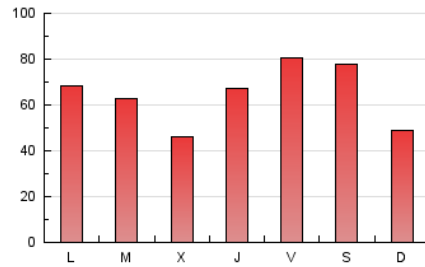

4.2 Por franja horaria (promedio)

Visitas_ (x 1000)

Páginas (x 1000)

4.3 Por meses

N. únicos / Visitas (x 1000)

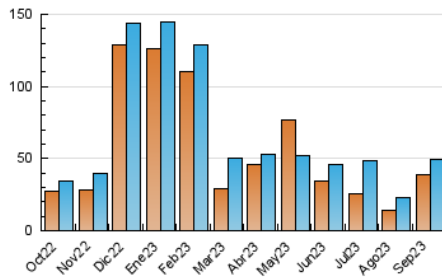

Páginas (x 1000)

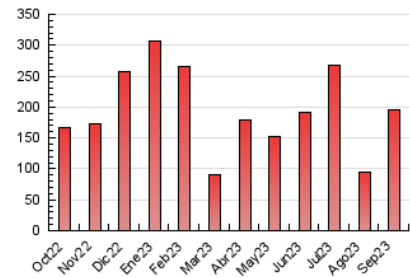



INFORMACION Y CONTROL DE PUBLICACIONES, S.A.

Velázquez, 46, 1ª Drcha - Tel. 91 435 00 32 Fax 91 435 96 05 - 28001 - MADRID
Av. Diagonal 497, 5a planta - Tel 93 439 24 18 Fax 93 419 25 34 - 08029 - BARCELONA

Anexo - Tráfico Nacional

Título: COMARCALCV.COM
URL Primaria: https://comarcalcv.com/
Editor: Comarcal Valencia Digital, S.L.
Domicilio: Ontinyent, 7
Ciudad: 46900 TORRENT
Teléfono:
Fax:
E-mail:
Clasificación: Noticias e Información
Sub-Clasificación: Noticias globales y actualidad

1. Cifras totales y promedios (Nacional)

MES - AÑO	NAVEGADORES UNICOS	VISITAS	PAGINAS
Septiembre - 2023	36.380	47.280	191.778
PROMEDIO DIARIO	1.349	1.576	6.393
PROMEDIO LUNES-VIERNES	1.550	1.818	6.391
PROMEDIO SABADO-DOMINGO	880	1.010	6.396
PAGINAS / VISITAS	4,06		
DURACION MEDIA VISITAS	0:00:54		
TIEMPO INTERACCIÓN MEDIO	0:00:41		

2. Secciones (Nacional)

	PAGINAS	%
HOME	16.075	8.38 %
RESTO	175.703	91.62 %

3. Por día del mes (Nacional)

Día	N. únicos	Visitas	Páginas	Día	N. únicos	Visitas	Páginas	Día	N. únicos	Visitas	Páginas
1	1.486	1.790	13.743	11	1.467	1.759	13.820	21	2.256	2.727	7.011
2	1.202	1.418	11.410	12	2.108	2.473	13.859	22	1.865	2.120	4.776
3	716	798	5.847	13	1.288	1.456	3.213	23	758	793	1.805
4	1.345	1.592	5.097	14	824	988	6.032	24	318	333	589
5	1.585	1.874	4.446	15	1.617	1.865	6.020	25	1.438	1.626	3.410
6	2.189	2.356	4.589	16	763	841	5.240	26	1.464	1.680	3.563
7	1.299	1.498	7.470	17	633	732	5.089	27	1.795	2.102	4.577
8	1.566	1.902	11.811	18	878	1.048	4.169	28	2.109	2.505	5.509
9	1.717	2.068	17.363	19	988	1.190	2.742	29	1.360	1.578	3.280
10	828	955	7.573	20	1.624	2.059	5.075	30	982	1.154	2.650

4. Gráficas (Nacional)

4.1 Por día de la semana (promedio)

N. únicos / Visitas (x 100)

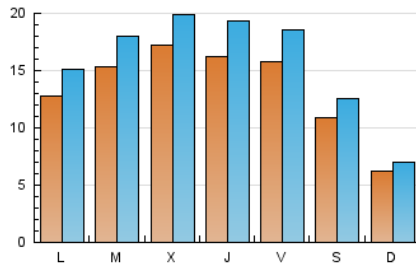

Páginas (x 100)

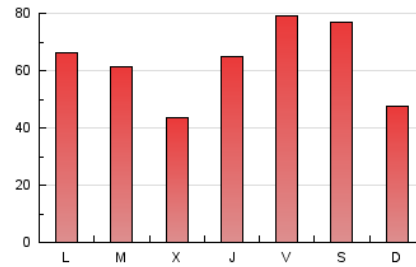

4.2 Por franja horaria (promedio)

Visitas_ (x 1000)

Páginas (x 1000)

4.3 Por meses

N. únicos / Visitas (x 1000)

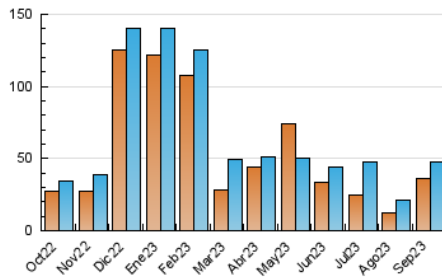

Páginas (x 1000)

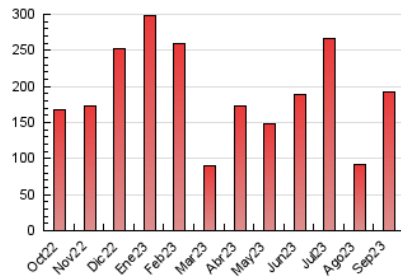

5. Observaciones

Este Medio Electrónico de Comunicación ha sido medido por la herramienta Google Analytics de Google (GA4)

6. Definiciones básicas (Para más información ver Normas Técnicas para el Control de los Medios Electrónicos de Comunicación)

Página Vista:

Conjunto de ficheros enviado a un usuario como resultado de una petición del mismo recibida por el servidor. Cuando la página está formada por varios marcos (frames), el conjunto de los mismos tendrá, a efectos de cómputo, la consideración de una página unitaria.

Visita:

Una secuencia ininterrumpida de páginas servidas a un usuario válido. Si dicho usuario no realiza peticiones de páginas en un periodo de tiempo (30 min) la siguiente petición constituirá el inicio de una nueva visita.

Navegador Único:

Total de combinaciones únicas de una dirección IP y un identificador adicional. Los medios pueden utilizar cookies o el Identificador de Alta de registro.

Duración Página Vista:

Tiempo acumulado en segundos de todas las páginas vistas (en visitas de dos o más páginas vistas), dividido por el número total de páginas vistas.

Duración Visita:

Tiempo en segundos de todas las visitas de dos o más páginas vistas, dividido por el número total de visitas de dos o más páginas vistas.

Tráfico nacional:

Audiencia/difusión correspondiente a España medida en base a los datos de las direcciones IP registradas por el sistema de medición.

7. Opinión

De OJDinteractiva, la división de INFORMACIÓN Y CONTROL DE PUBLICACIONES S.A.:

Hemos examinado la información facilitada por el editor del medio electrónico para el periodo que comprende la presente certificación.

Nuestro examen se ha realizado de acuerdo con las normas y procedimientos establecidos en las Normas Técnicas para el Control de los Medios Electrónicos de Comunicación.

En nuestra opinión, la presente acta presenta razonablemente la difusión/audiencia registrada por este medio electrónico.

ADVERTENCIA:

El trabajo de OJDinteractiva, la división de INFORMACIÓN Y CONTROL DE PUBLICACIONES S.A (INTROL) se limita a la realización de pruebas para la revisión de los datos de recuento suministrados por el editor con la finalidad de expresar una opinión sobre la razonabilidad de dichos datos de acuerdo con las Normas Técnicas para el control de los MEC.

Por tanto, INTROL no acepta responsabilidad alguna por las inexactitudes o errores que puedan existir en los datos de recuento. Tampoco acepta ninguna responsabilidad por la falsedad en los datos de recuento recibidos del editor, ni por otros datos de medición que no están incluidos en el análisis.

Octubre - 2023

OJDinteractiva