



INFORMACION Y CONTROL DE PUBLICACIONES, S.A.

Velázquez, 46, 1ª Drcha - Tel. 91 435 00 32 Fax 91 435 96 05 - 28001 - MADRID
Av. Diagonal 497, 5a planta - Tel 93 439 24 18 Fax 93 419 25 34 - 08029 - BARCELONA

Título: ELDIARIDELAEDUCACION.COM
URL Primaria: http://eldiariodelaeducacion.com
Editor: Fundació Periodisme Plural
Domicilio: Josep Tarradellas, 13-17, entresuelo
Ciudad: 08029 BARCELONA
Teléfono:
Fax:
E-mail:
Clasificación: Educación y empleo
Sub-Clasificación: Recursos educativos



1. Cifras totales y promedios (Nacional e Internacional)

MES - AÑO	NAVEGADORES UNICOS	VISITAS	PAGINAS
Junio - 2024	40.330	50.531	59.322
PROMEDIO DIARIO	1.490	1.684	1.977
PROMEDIO LUNES-VIERNES	1.697	1.921	2.265
PROMEDIO SABADO-DOMINGO	1.075	1.211	1.403
PAGINAS / VISITAS	1,17		
DURACION MEDIA VISITAS	0:02:54		
TIEMPO INTERACCIÓN MEDIO	0:01:17		

2. Secciones (Nacional e Internacional)

	PAGINAS	%
HOME	3.616	6.10 %
RESTO	55.706	93.90 %

3. Por día del mes (Nacional e Internacional)

Día	N. únicos	Visitas	Páginas	Día	N. únicos	Visitas	Páginas	Día	N. únicos	Visitas	Páginas
1	1.138	1.290	1.525	11	2.092	2.369	2.791	21	1.320	1.503	1.876
2	1.215	1.349	1.588	12	1.842	2.103	2.434	22	1.005	1.140	1.338
3	1.640	1.880	2.222	13	1.573	1.794	2.129	23	939	1.057	1.182
4	1.640	1.867	2.216	14	1.419	1.607	1.877	24	1.274	1.456	1.707
5	1.720	1.950	2.197	15	938	1.053	1.240	25	1.515	1.707	2.013
6	1.636	1.857	2.254	16	948	1.060	1.218	26	1.968	2.227	2.586
7	1.679	1.894	2.380	17	1.321	1.540	1.775	27	1.750	2.008	2.360
8	1.380	1.575	1.838	18	1.836	2.047	2.378	28	1.385	1.526	1.789
9	1.231	1.388	1.666	19	2.353	2.610	3.025	29	1.001	1.132	1.242
10	1.916	2.150	2.510	20	2.067	2.324	2.771	30	952	1.068	1.195

4. Gráficas (Nacional e Internacional)

4.1 Por día de la semana (promedio)

N. únicos / Visitas (x 100)

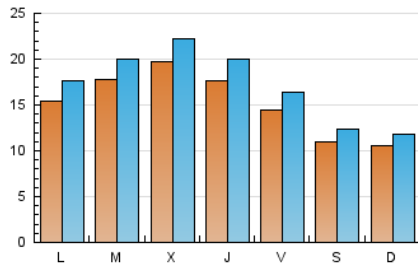

Páginas (x 100)

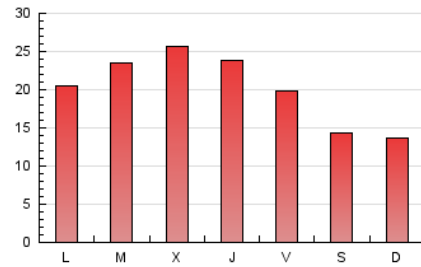

4.2 Por franja horaria (promedio)

Visitas_ (x 1000)



Páginas (x 1000)



4.3 Por meses

N. únicos / Visitas (x 1000)

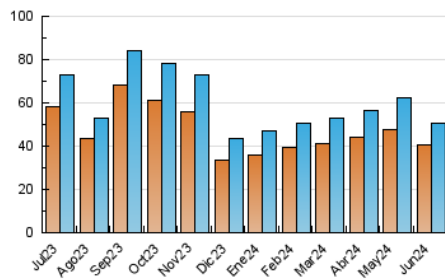

Páginas (x 1000)

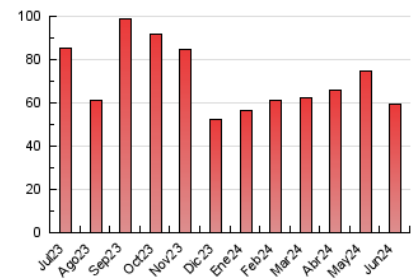



INFORMACION Y CONTROL DE PUBLICACIONES, S.A.

Velázquez, 46, 1ª Drcha - Tel. 91 435 00 32 Fax 91 435 96 05 - 28001 - MADRID
Av. Diagonal 497, 5a planta - Tel 93 439 24 18 Fax 93 419 25 34 - 08029 - BARCELONA

Anexo - Tráfico Nacional

Título: ELDIARIODELAEDUCACION.COM
URL Primaria: http://eldiariodelaeducacion.com
Editor: Fundació Periodisme Plural
Domicilio: Josep Tarradellas, 13-17, entresuelo
Ciudad: 08029 BARCELONA
Teléfono:
Fax:
E-mail:
Clasificación: Educación y empleo
Sub-Clasificación: Recursos educativos



1. Cifras totales y promedios (Nacional)

MES - AÑO	NAVEGADORES UNICOS	VISITAS	PAGINAS
Junio - 2024	17.592	23.001	28.420
PROMEDIO DIARIO	671	767	947
PROMEDIO LUNES-VIERNES	772	884	1.099
PROMEDIO SABADO-DOMINGO	470	532	645
PAGINAS / VISITAS	1,24		
DURACION MEDIA VISITAS	0:02:55		
TIEMPO INTERACCIÓN MEDIO	0:01:31		

2. Secciones (Nacional)

	PAGINAS	%
HOME	2.849	10.02 %
RESTO	25.571	89.98 %

3. Por día del mes (Nacional)

Día	N. únicos	Visitas	Páginas	Día	N. únicos	Visitas	Páginas	Día	N. únicos	Visitas	Páginas
1	448	513	662	11	934	1.092	1.312	21	575	661	871
2	571	631	770	12	740	864	1.060	22	334	383	476
3	718	849	1.045	13	642	745	966	23	346	381	446
4	649	748	907	14	600	701	894	24	482	551	697
5	697	806	948	15	375	430	526	25	604	686	875
6	636	740	992	16	463	527	626	26	1.027	1.164	1.424
7	763	880	1.169	17	572	688	853	27	771	896	1.102
8	757	869	1.042	18	868	974	1.162	28	634	708	852
9	605	692	890	19	1.438	1.589	1.926	29	456	500	564
10	915	1.043	1.298	20	1.173	1.300	1.619	30	346	390	446

4. Gráficas (Nacional)

4.1 Por día de la semana (promedio)

N. únicos / Visitas (x 100)

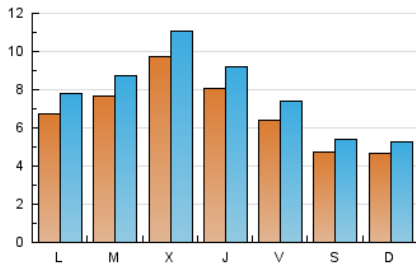

Páginas (x 100)

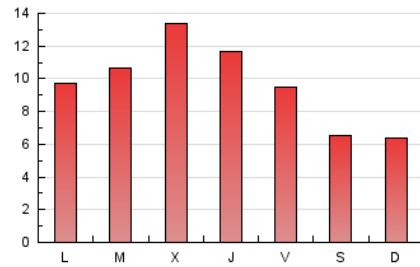

4.2 Por franja horaria (promedio)

Visitas_ (x 1000)

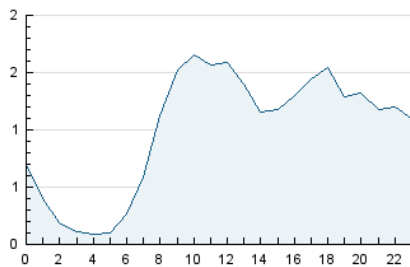

Páginas (x 1000)

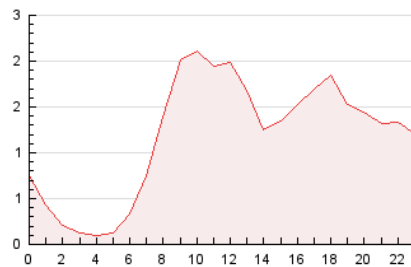

4.3 Por meses

N. únicos / Visitas (x 1000)

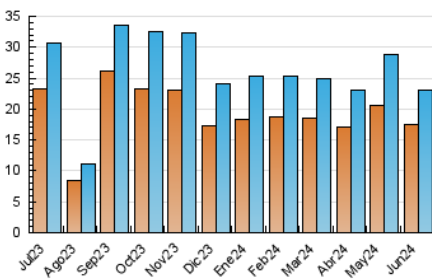

Páginas (x 1000)

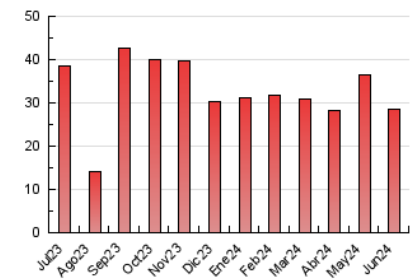

5. Observaciones

Este Medio Electrónico de Comunicación ha sido medido por la herramienta Google Analytics de Google (GA4)

6. Definiciones básicas (Para más información ver Normas Técnicas para el Control de los Medios Electrónicos de Comunicación)

Página Vista:

Conjunto de ficheros enviado a un usuario como resultado de una petición del mismo recibida por el servidor. Cuando la página está formada por varios marcos (frames), el conjunto de los mismos tendrá, a efectos de cómputo, la consideración de una página unitaria.

Visita:

Una secuencia ininterrumpida de páginas servidas a un usuario válido. Si dicho usuario no realiza peticiones de páginas en un periodo de tiempo (30 min) la siguiente petición constituirá el inicio de una nueva visita.

Navegador Único:

Total de combinaciones únicas de una dirección IP y un identificador adicional. Los medios pueden utilizar cookies o el Identificador de Alta de registro.

Duración Página Vista:

Tiempo acumulado en segundos de todas las páginas vistas (en visitas de dos o más páginas vistas), dividido por el número total de páginas vistas.

Duración Visita:

Tiempo en segundos de todas las visitas de dos o más páginas vistas, dividido por el número total de visitas de dos o más páginas vistas.

Tráfico nacional:

Audiencia/difusión correspondiente a España medida en base a los datos de las direcciones IP registradas por el sistema de medición.

7. Opinión

De OJDinteractiva, la división de INFORMACIÓN Y CONTROL DE PUBLICACIONES S.A.:

Hemos examinado la información facilitada por el editor del medio electrónico para el periodo que comprende la presente certificación.

Nuestro examen se ha realizado de acuerdo con las normas y procedimientos establecidos en las Normas Técnicas para el Control de los Medios Electrónicos de Comunicación.

En nuestra opinión, la presente acta presenta razonablemente la difusión/audiencia registrada por este medio electrónico.

ADVERTENCIA:

El trabajo de OJDinteractiva, la división de INFORMACIÓN Y CONTROL DE PUBLICACIONES S.A (INTROL) se limita a la realización de pruebas para la revisión de los datos de recuento suministrados por el editor con la finalidad de expresar una opinión sobre la razonabilidad de dichos datos de acuerdo con las Normas Técnicas para el control de los MEC.

Por tanto, INTROL no acepta responsabilidad alguna por las inexactitudes o errores que puedan existir en los datos de recuento. Tampoco acepta ninguna responsabilidad por la falsedad en los datos de recuento recibidos del editor, ni por otros datos de medición que no están incluidos en el análisis.

Julio - 2024

OJDinteractiva