



INFORMACION Y CONTROL DE PUBLICACIONES, S.A.

Velázquez, 46, 1º Drcha - Tel. 91 435 00 32 Fax 91 435 96 05 - 28001 - MADRID
Av. Diagonal 497, 5a planta - Tel 93 439 24 18 Fax 93 419 25 34 - 08029 - BARCELONA

Título: RADIOHARO.COM
URL Primaria: https://www.radioharo.com/
Editor: Rioja Difusión, S.L.
Domicilio: Calle de la Vega, 30
Ciudad: 26200 HARO
Teléfono:
Fax:
E-mail:
Clasificación: Noticias e Información
Sub-Clasificación: Noticias globales y actualidad



1. Cifras totales y promedios (Nacional e Internacional)

MES - AÑO	NAVEGADORES UNICOS	VISITAS	PAGINAS
Septiembre - 2023	29.969	79.721	179.081
PROMEDIO DIARIO	2.060	2.657	5.969
PROMEDIO LUNES-VIERNES	2.071	2.717	6.352
PROMEDIO SABADO-DOMINGO	2.034	2.517	5.078
PAGINAS / VISITAS	2,25		
DURACION MEDIA VISITAS	0:02:21		
TIEMPO INTERACCIÓN MEDIO	0:02:39		

2. Secciones (Nacional e Internacional)

	PAGINAS	%
HOME	57.967	32.37 %
RESTO	121.114	67.63 %

3. Por día del mes (Nacional e Internacional)

Día	N. únicos	Visitas	Páginas	Día	N. únicos	Visitas	Páginas	Día	N. únicos	Visitas	Páginas
1	3.364	4.127	8.514	11	1.643	2.207	6.066	21	1.213	1.640	3.905
2	4.126	4.800	8.204	12	3.327	4.172	9.128	22	1.428	1.787	4.416
3	2.866	3.569	7.254	13	2.154	2.614	5.566	23	1.440	1.738	3.293
4	2.703	3.539	8.254	14	2.678	3.233	9.664	24	865	1.135	2.533
5	4.508	6.920	16.443	15	1.584	2.066	5.354	25	1.044	1.437	3.122
6	2.208	2.953	7.154	16	1.151	1.532	3.383	26	1.514	2.099	4.601
7	1.637	2.216	5.789	17	3.170	3.785	7.029	27	1.517	2.023	4.961
8	1.306	1.731	4.056	18	3.475	4.007	6.977	28	1.347	1.822	4.342
9	1.281	1.716	4.016	19	1.651	2.219	4.723	29	1.617	2.189	5.313
10	2.330	2.977	6.493	20	1.575	2.066	5.035	30	1.074	1.402	3.493

4. Gráficas (Nacional e Internacional)

4.1 Por día de la semana (promedio)

N. únicos / Visitas (x 100)

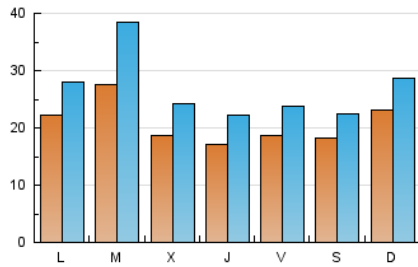

Páginas (x 100)

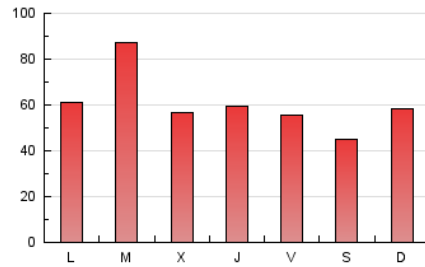

4.2 Por franja horaria (promedio)

Visitas_ (x 1000)

Páginas (x 1000)

4.3 Por meses

N. únicos / Visitas (x 1000)

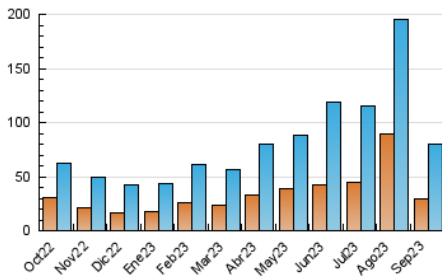

Páginas (x 1000)

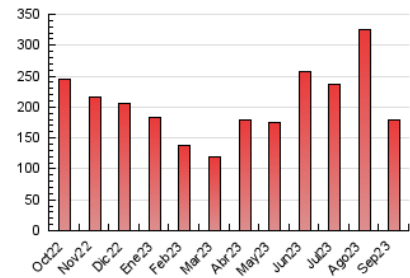



INFORMACION Y CONTROL DE PUBLICACIONES, S.A.

Velázquez, 46, 1ª Drcha - Tel. 91 435 00 32 Fax 91 435 96 05 - 28001 - MADRID
Av. Diagonal 497, 5a planta - Tel 93 439 24 18 Fax 93 419 25 34 - 08029 - BARCELONA

Anexo - Tráfico Nacional

Título: RADIOHARO.COM
URL Primaria: https://www.radioharo.com/
Editor: Rioja Difusión, S.L.
Domicilio: Calle de la Vega, 30
Ciudad: 26200 HARO
Teléfono:
Fax:
E-mail:
Clasificación: Noticias e Información
Sub-Clasificación: Noticias globales y actualidad



1. Cifras totales y promedios (Nacional)

MES - AÑO	NAVEGADORES UNICOS	VISITAS	PAGINAS
Septiembre - 2023	25.432	74.315	169.888
PROMEDIO DIARIO	1.890	2.477	5.663
PROMEDIO LUNES-VIERNES	1.892	2.528	5.996
PROMEDIO SABADO-DOMINGO	1.885	2.359	4.885
PAGINAS / VISITAS	2,29		
DURACION MEDIA VISITAS	0:02:25		
TIEMPO INTERACCIÓN MEDIO	0:03:02		

2. Secciones (Nacional)

	PAGINAS	%
HOME	54.452	32.05 %
RESTO	115.436	67.95 %

3. Por día del mes (Nacional)

Día	N. únicos	Visitas	Páginas	Día	N. únicos	Visitas	Páginas	Día	N. únicos	Visitas	Páginas
1	3.191	3.947	8.287	11	1.499	2.045	5.868	21	1.065	1.468	3.670
2	3.939	4.617	7.998	12	3.127	3.925	8.782	22	1.304	1.647	4.217
3	2.681	3.378	7.026	13	2.033	2.474	5.379	23	1.329	1.621	3.151
4	2.456	3.289	7.975	14	2.456	3.089	7.227	24	760	1.022	2.395
5	4.213	6.608	16.069	15	1.377	1.836	5.070	25	879	1.257	2.928
6	2.049	2.790	6.966	16	979	1.356	3.166	26	1.332	1.905	4.329
7	1.496	2.052	5.569	17	3.007	3.598	6.827	27	1.322	1.807	4.619
8	1.136	1.549	3.833	18	3.310	3.851	6.719	28	1.206	1.673	4.146
9	1.131	1.553	3.817	19	1.503	2.056	4.503	29	1.393	1.958	5.050
10	2.189	2.810	6.266	20	1.392	1.858	4.714	30	953	1.276	3.322

4. Gráficas (Nacional)

4.1 Por día de la semana (promedio)

N. únicos / Visitas (x 100)

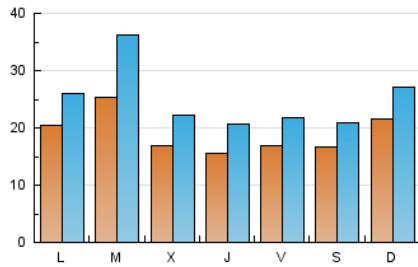

Páginas (x 100)

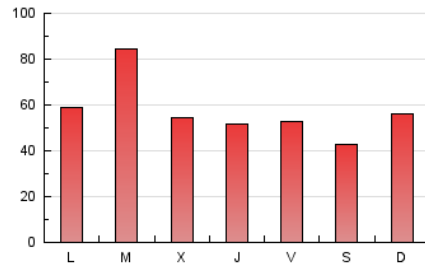

4.2 Por franja horaria (promedio)

Visitas_ (x 1000)

Páginas (x 1000)

4.3 Por meses

N. únicos / Visitas (x 1000)

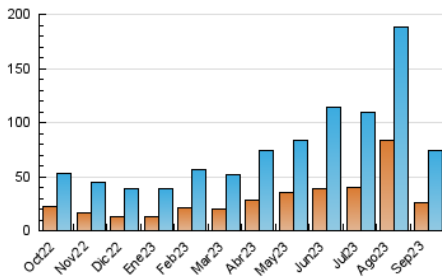

Páginas (x 1000)

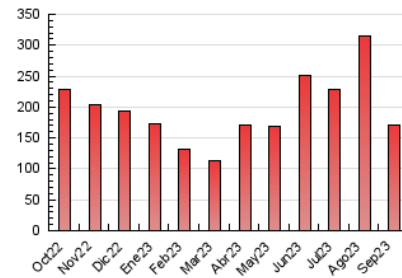

5. Observaciones

Este Medio Electrónico de Comunicación ha sido medido por la herramienta Google Analytics de Google (GA4)

6. Definiciones básicas (Para más información ver Normas Técnicas para el Control de los Medios Electrónicos de Comunicación)

Página Vista:

Conjunto de ficheros enviado a un usuario como resultado de una petición del mismo recibida por el servidor. Cuando la página está formada por varios marcos (frames), el conjunto de los mismos tendrá, a efectos de cómputo, la consideración de una página unitaria.

Visita:

Una secuencia ininterrumpida de páginas servidas a un usuario válido. Si dicho usuario no realiza peticiones de páginas en un periodo de tiempo (30 min) la siguiente petición constituirá el inicio de una nueva visita.

Navegador Único:

Total de combinaciones únicas de una dirección IP y un identificador adicional. Los medios pueden utilizar cookies o el Identificador de Alta de registro.

Duración Página Vista:

Tiempo acumulado en segundos de todas las páginas vistas (en visitas de dos o más páginas vistas), dividido por el número total de páginas vistas.

Duración Visita:

Tiempo en segundos de todas las visitas de dos o más páginas vistas, dividido por el número total de visitas de dos o más páginas vistas.

Tráfico nacional:

Audiencia/difusión correspondiente a España medida en base a los datos de las direcciones IP registradas por el sistema de medición.

7. Opinión

De OJDinteractiva, la división de INFORMACIÓN Y CONTROL DE PUBLICACIONES S.A.:

Hemos examinado la información facilitada por el editor del medio electrónico para el periodo que comprende la presente certificación.

Nuestro examen se ha realizado de acuerdo con las normas y procedimientos establecidos en las Normas Técnicas para el Control de los Medios Electrónicos de Comunicación.

En nuestra opinión, la presente acta presenta razonablemente la difusión/audiencia registrada por este medio electrónico.

ADVERTENCIA:

El trabajo de OJDinteractiva, la división de INFORMACIÓN Y CONTROL DE PUBLICACIONES S.A (INTROL) se limita a la realización de pruebas para la revisión de los datos de recuento suministrados por el editor con la finalidad de expresar una opinión sobre la razonabilidad de dichos datos de acuerdo con las Normas Técnicas para el control de los MEC.

Por tanto, INTROL no acepta responsabilidad alguna por las inexactitudes o errores que puedan existir en los datos de recuento. Tampoco acepta ninguna responsabilidad por la falsedad en los datos de recuento recibidos del editor, ni por otros datos de medición que no están incluidos en el análisis.

Octubre - 2023

OJDinteractiva