



INFORMACION Y CONTROL DE PUBLICACIONES, S.A.

Velázquez, 46, 1º Drcha - Tel. 91 435 00 32 Fax 91 435 96 05 - 28001 - MADRID
Av. Diagonal 497, 5a planta - Tel 93 439 24 18 Fax 93 419 25 34 - 08029 - BARCELONA

Título: ELDIADDELARIOJA.ES
URL Primaria: https://www.eldiadelarioja.es/
Editor: Ceres Publicidad Digital, S.A.
Domicilio: Avda. Castilla y León, 62
Ciudad: 09006 BURGOS
Teléfono: 94 725 22 56
Fax: 94 727 72 19
E-mail:
Clasificación: Noticias e Información
Sub-Clasificación: Noticias globales y actualidad

eldiadelarioja.es

1. Cifras totales y promedios (Nacional e Internacional)

MES - AÑO	NAVEGADORES UNICOS	VISITAS	PAGINAS
Febrero - 2025	37.650	66.610	152.379
PROMEDIO DIARIO	2.071	2.387	5.442
PROMEDIO LUNES-VIERNES	2.364	2.729	6.289
PROMEDIO SABADO-DOMINGO	1.338	1.533	3.324
PAGINAS / VISITAS	2,28		
DURACION MEDIA VISITAS	0:02:20		
TIEMPO INTERACCIÓN MEDIO	0:01:47		

2. Secciones (Nacional e Internacional)

	PAGINAS	%
HOME	37.605	24.68 %
RESTO	114.774	75.32 %

3. Por día del mes (Nacional e Internacional)

Día	N. únicos	Visitas	Páginas	Día	N. únicos	Visitas	Páginas	Día	N. únicos	Visitas	Páginas
1	1.120	1.319	2.695	11	2.440	2.857	5.457	21	2.202	2.512	5.677
2	1.151	1.354	3.021	12	2.440	2.826	5.960	22	1.509	1.679	3.937
3	2.000	2.383	5.690	13	2.488	2.932	5.725	23	1.334	1.550	3.372
4	2.030	2.406	4.914	14	1.595	1.922	4.188	24	2.506	2.963	7.137
5	1.612	1.933	4.887	15	1.149	1.333	2.725	25	2.449	2.766	6.183
6	2.440	2.795	5.602	16	1.155	1.329	2.991	26	2.404	2.556	11.588
7	4.963	5.515	10.590	17	2.181	2.587	5.508	27	2.060	2.363	5.361
8	1.951	2.157	4.347	18	2.928	3.356	7.587	28	1.507	1.744	3.995
9	1.336	1.546	3.504	19	2.207	2.588	6.585				
10	2.508	2.813	6.722	20	2.311	2.764	6.431				

4. Gráficas (Nacional e Internacional)

4.1 Por día de la semana (promedio)

N. únicos / Visitas (x 100)

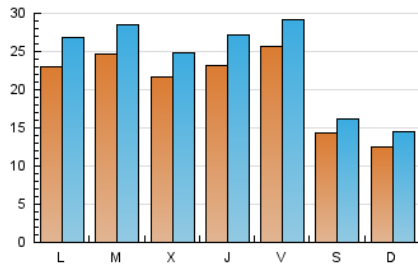

Páginas (x 100)

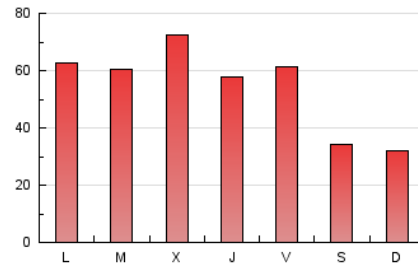

4.2 Por franja horaria (promedio)

Visitas_ (x 1000)

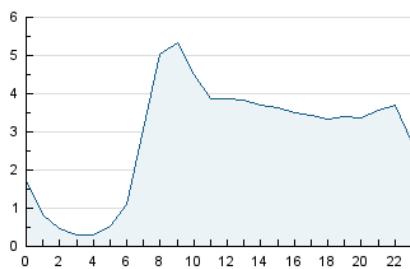

Páginas (x 1000)

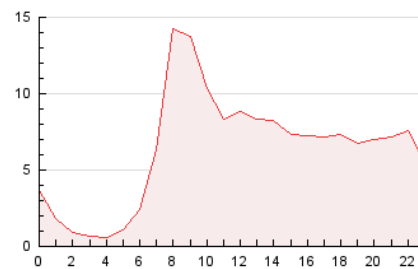

4.3 Por meses

N. únicos / Visitas (x 1000)

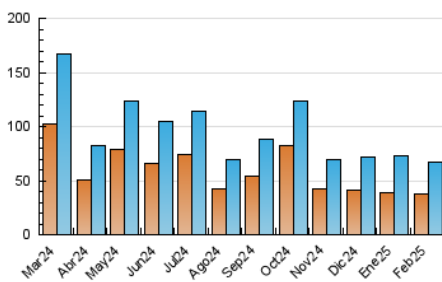

Páginas (x 1000)

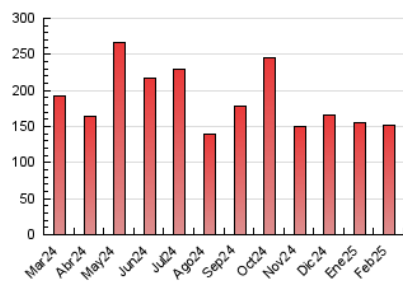



INFORMACION Y CONTROL DE PUBLICACIONES, S.A.

Velázquez, 46, 1ª Drcha - Tel. 91 435 00 32 Fax 91 435 96 05 - 28001 - MADRID
Av. Diagonal 497, 5a planta - Tel 93 439 24 18 Fax 93 419 25 34 - 08029 - BARCELONA

Anexo - Tráfico Nacional

Título: ELDIADLARIOJA.ES
URL Primaria: https://www.eldiadelarioja.es/
Editor: Ceres Publicidad Digital, S.A.
Domicilio: Avda. Castilla y León, 62
Ciudad: 09006 BURGOS
Teléfono: 94 725 22 56
Fax: 94 727 72 19
E-mail:
Clasificación: Noticias e Información
Sub-Clasificación: Noticias globales y actualidad

eldiadelarioja.es

1. Cifras totales y promedios (Nacional)

MES - AÑO	NAVEGADORES UNICOS	VISITAS	PAGINAS
Febrero - 2025	36.028	65.093	142.567
PROMEDIO DIARIO	2.002	2.320	5.092
PROMEDIO LUNES-VIERNES	2.285	2.654	5.841
PROMEDIO SABADO-DOMINGO	1.296	1.486	3.217
PAGINAS / VISITAS	2,19		
DURACION MEDIA VISITAS	0:02:20		
TIEMPO INTERACCIÓN MEDIO	0:01:48		

2. Secciones (Nacional)

	PAGINAS	%
HOME	37.158	26.06 %
RESTO	105.409	73.94 %

3. Por día del mes (Nacional)

Día	N. únicos	Visitas	Páginas	Día	N. únicos	Visitas	Páginas	Día	N. únicos	Visitas	Páginas
1	1.093	1.286	2.595	11	2.374	2.779	5.306	21	2.136	2.444	5.566
2	1.121	1.318	2.939	12	2.388	2.767	5.848	22	1.437	1.600	3.793
3	1.953	2.330	5.571	13	2.447	2.887	5.635	23	1.274	1.486	3.249
4	1.973	2.340	4.770	14	1.552	1.872	4.096	24	2.392	2.841	6.909
5	1.559	1.875	4.762	15	1.116	1.292	2.644	25	2.365	2.675	6.000
6	2.372	2.712	5.425	16	1.123	1.295	2.920	26	2.124	2.452	5.416
7	4.903	5.435	10.456	17	2.122	2.521	5.380	27	1.971	2.269	5.201
8	1.910	2.114	4.239	18	2.866	3.285	7.443	28	1.421	1.656	3.842
9	1.291	1.497	3.360	19	2.118	2.492	6.376				
10	2.462	2.799	6.618	20	2.199	2.641	6.208				

4. Gráficas (Nacional)

4.1 Por día de la semana (promedio)

N. únicos / Visitas (x 100)

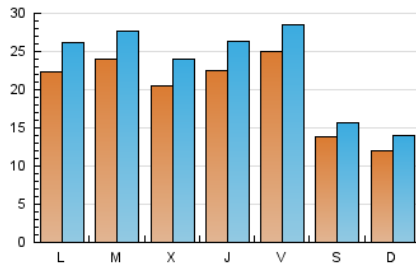

Páginas (x 100)

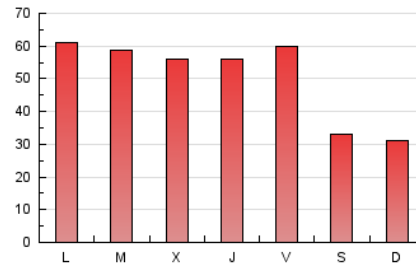

4.2 Por franja horaria (promedio)

Visitas_ (x 1000)

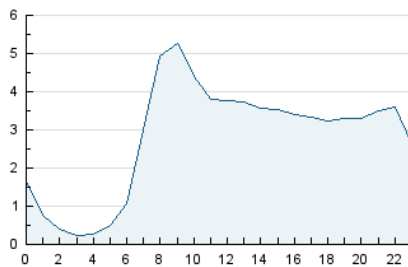

Páginas (x 1000)

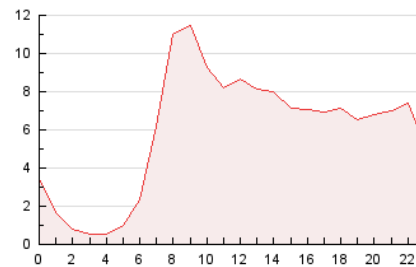

4.3 Por meses

N. únicos / Visitas (x 1000)

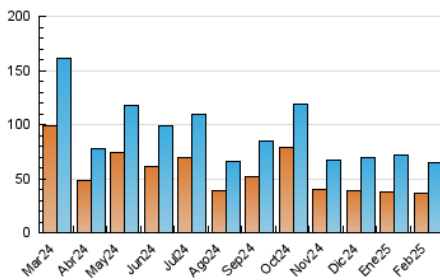

Páginas (x 1000)

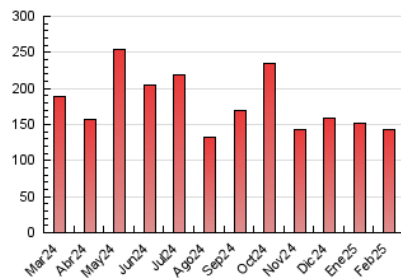

5. Observaciones

Este Medio Electrónico de Comunicación ha sido medido por la herramienta Google Analytics de Google (GA4).

6. Definiciones básicas (Para más información ver Normas Técnicas para el Control de los Medios Electrónicos de Comunicación)

Página Vista:

Conjunto de ficheros enviado a un usuario como resultado de una petición del mismo recibida por el servidor. Cuando la página está formada por varios marcos (frames), el conjunto de los mismos tendrá, a efectos de cómputo, la consideración de una página unitaria.

Visita:

Una secuencia ininterrumpida de páginas servidas a un usuario válido. Si dicho usuario no realiza peticiones de páginas en un periodo de tiempo (30 min) la siguiente petición constituirá el inicio de una nueva visita.

Navegador Único:

Total de combinaciones únicas de una dirección IP y un identificador adicional. Los medios pueden utilizar cookies o el Identificador de Alta de registro.

Duración Página Vista:

Tiempo acumulado en segundos de todas las páginas vistas (en visitas de dos o más páginas vistas), dividido por el número total de páginas vistas.

Duración Visita:

Tiempo en segundos de todas las visitas de dos o más páginas vistas, dividido por el número total de visitas de dos o más páginas vistas.

Tráfico nacional:

Audiencia/difusión correspondiente a España medida en base a los datos de las direcciones IP registradas por el sistema de medición.

7. Opinión

De OJDinteractiva, la división de INFORMACIÓN Y CONTROL DE PUBLICACIONES S.A.:

Hemos examinado la información facilitada por el editor del medio electrónico para el periodo que comprende la presente certificación.

Nuestro examen se ha realizado de acuerdo con las normas y procedimientos establecidos en las Normas Técnicas para el Control de los Medios Electrónicos de Comunicación.

En nuestra opinión, la presente acta presenta razonablemente la difusión/audiencia registrada por este medio electrónico.

ADVERTENCIA:

El trabajo de OJDinteractiva, la división de INFORMACIÓN Y CONTROL DE PUBLICACIONES S.A (INTROL) se limita a la realización de pruebas para la revisión de los datos de recuento suministrados por el editor con la finalidad de expresar una opinión sobre la razonabilidad de dichos datos de acuerdo con las Normas Técnicas para el control de los MEC.

Por tanto, INTROL no acepta responsabilidad alguna por las inexactitudes o errores que puedan existir en los datos de recuento. Tampoco acepta ninguna responsabilidad por la falsedad en los datos de recuento recibidos del editor, ni por otros datos de medición que no están incluidos en el análisis.

Marzo - 2025

OJDinteractiva