



INFORMACION Y CONTROL DE PUBLICACIONES, S.A.

Velázquez, 46, 1ª Drcha - Tel. 91 435 00 32 Fax 91 435 96 05 - 28001 - MADRID
Av. Diagonal 497, 5a planta - Tel 93 439 24 18 Fax 93 419 25 34 - 08029 - BARCELONA

Título: ELPERIODICODECEUTA.ES
URL Primaria: https://www.elperiodicodeceuta.es
Editor: Hipatia Social Consulting, S.L.
Domicilio: General Serrano Orive, 1
Ciudad: 51001 CEUTA
Teléfono:
Fax:
E-mail:
Clasificación: Noticias e Información
Sub-Clasificación: Noticias globales y actualidad

El Periódico de Ceuta

1. Cifras totales y promedios (Nacional e Internacional)

MES - AÑO	NAVEGADORES UNICOS	VISITAS	PAGINAS
Marzo - 2024	26.620	28.126	197.736
PROMEDIO DIARIO	873	907	6.379
PROMEDIO LUNES-VIERNES	944	981	6.805
PROMEDIO SABADO-DOMINGO	726	752	5.484
PAGINAS / VISITAS	7,03		
DURACION MEDIA VISITAS	0:02:15		
TIEMPO INTERACCIÓN MEDIO	0:00:18		

2. Secciones (Nacional e Internacional)

	PAGINAS	%
HOME	14.568	7.37 %
RESTO	183.168	92.63 %

3. Por día del mes (Nacional e Internacional)

Día	N. únicos	Visitas	Páginas	Día	N. únicos	Visitas	Páginas	Día	N. únicos	Visitas	Páginas
1	757	791	5.465	11	716	736	6.776	21	1.208	1.242	8.251
2	693	728	5.085	12	796	820	6.918	22	1.049	1.078	8.162
3	314	335	1.041	13	398	414	4.723	23	929	945	6.920
4	676	715	4.416	14	760	793	6.598	24	746	809	6.252
5	891	922	6.265	15	735	766	6.684	25	924	945	7.282
6	926	952	6.735	16	614	642	6.403	26	1.053	1.099	7.112
7	819	852	6.581	17	784	808	6.550	27	950	999	7.121
8	798	821	5.965	18	862	887	6.980	28	907	961	6.928
9	679	697	5.775	19	1.835	1.941	8.434	29	997	1.044	6.690
10	693	713	6.250	20	1.760	1.824	8.814	30	957	983	5.171
								31	847	864	5.389

4. Gráficas (Nacional e Internacional)

4.1 Por día de la semana (promedio)

N. únicos / Visitas (x 100)

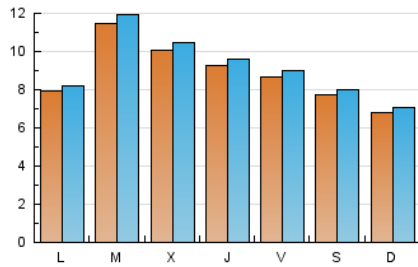

Páginas (x 100)

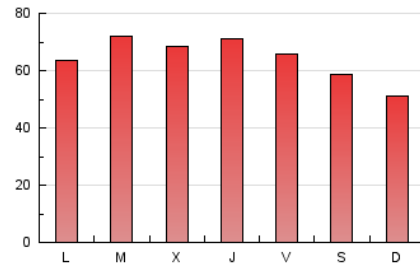

4.2 Por franja horaria (promedio)

Visitas_ (x 1000)

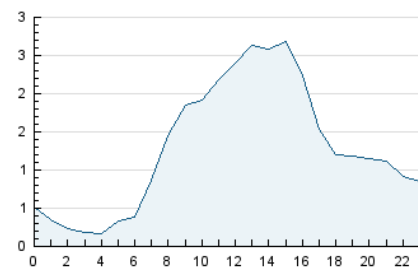

Páginas (x 1000)

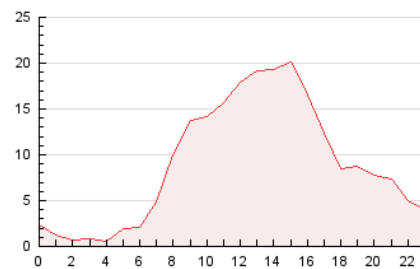

4.3 Por meses

N. únicos / Visitas (x 1000)

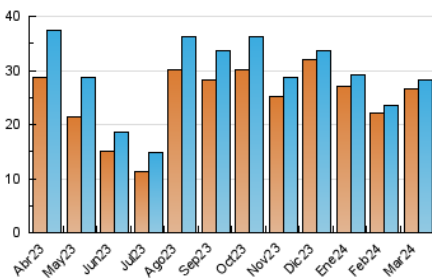

Páginas (x 1000)

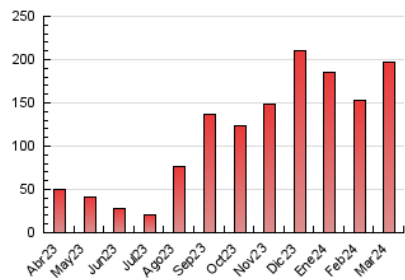



INFORMACION Y CONTROL DE PUBLICACIONES, S.A.

Velázquez, 46, 1ª Drcha - Tel. 91 435 00 32 Fax 91 435 96 05 - 28001 - MADRID
Av. Diagonal 497, 5a planta - Tel 93 439 24 18 Fax 93 419 25 34 - 08029 - BARCELONA

Anexo - Tráfico Nacional

Título: ELPERIODICODECEUTA.ES
URL Primaria: https://www.elperiodicodeceuta.es
Editor: Hipatia Social Consulting, S.L.
Domicilio: General Serrano Orive, 1
Ciudad: 51001 CEUTA
Teléfono:
Fax:
E-mail:
Clasificación: Noticias e Información
Sub-Clasificación: Noticias globales y actualidad

El Periódico de Ceuta

1. Cifras totales y promedios (Nacional)

MES - AÑO	NAVEGADORES UNICOS	VISITAS	PAGINAS
Marzo - 2024	21.785	23.332	180.927
PROMEDIO DIARIO	723	753	5.836
PROMEDIO LUNES-VIERNES	788	822	6.222
PROMEDIO SABADO-DOMINGO	587	606	5.026
PAGINAS / VISITAS	7,75		
DURACION MEDIA VISITAS	0:02:33		
TIEMPO INTERACCIÓN MEDIO	0:00:17		

2. Secciones (Nacional)

	PAGINAS	%
HOME	12.488	6.90 %
RESTO	168.439	93.10 %

3. Por día del mes (Nacional)

Día	N. únicos	Visitas	Páginas	Día	N. únicos	Visitas	Páginas	Día	N. únicos	Visitas	Páginas
1	664	694	5.164	11	649	667	6.540	21	914	943	7.053
2	617	649	4.784	12	738	759	6.738	22	793	821	7.108
3	282	300	999	13	343	358	4.500	23	666	681	5.895
4	608	645	4.223	14	678	712	6.321	24	555	569	5.372
5	796	826	6.008	15	650	678	6.330	25	666	690	6.171
6	835	859	6.454	16	546	569	6.111	26	787	829	6.108
7	728	757	6.275	17	687	709	6.149	27	689	735	6.106
8	711	729	5.667	18	752	774	6.556	28	677	730	6.053
9	598	614	5.497	19	1.682	1.777	7.911	29	740	785	5.792
10	621	641	6.048	20	1.447	1.504	7.585	30	669	688	4.541
								31	625	640	4.868

4. Gráficas (Nacional)

4.1 Por día de la semana (promedio)

N. únicos / Visitas (x 100)

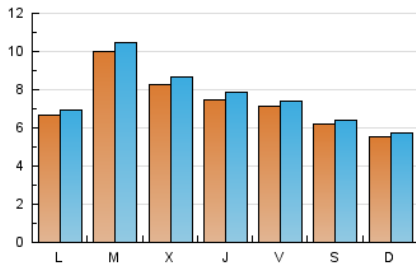

Páginas (x 100)

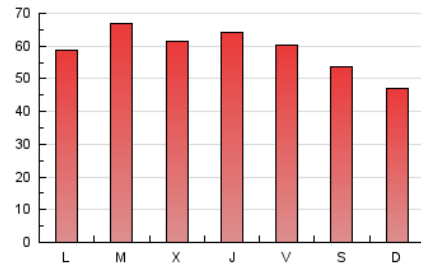

4.2 Por franja horaria (promedio)

Visitas_ (x 1000)

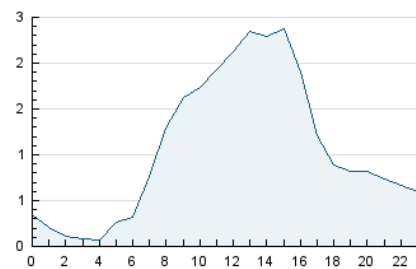

Páginas (x 1000)

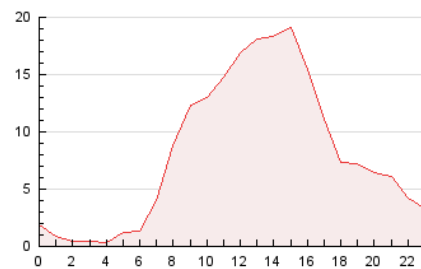

4.3 Por meses

N. únicos / Visitas (x 1000)

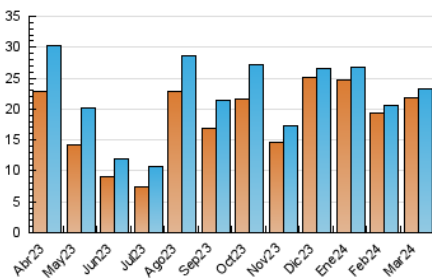

Páginas (x 1000)

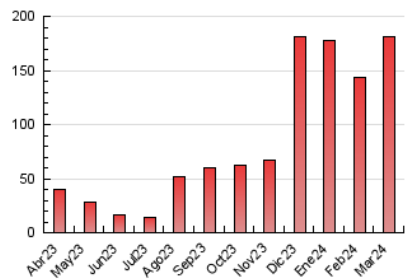

5. Observaciones

Este Medio Electrónico de Comunicación ha sido medido por la herramienta Google Analytics de Google (GA4)

6. Definiciones básicas (Para más información ver Normas Técnicas para el Control de los Medios Electrónicos de Comunicación)

Página Vista:

Conjunto de ficheros enviado a un usuario como resultado de una petición del mismo recibida por el servidor. Cuando la página está formada por varios marcos (frames), el conjunto de los mismos tendrá, a efectos de cómputo, la consideración de una página unitaria.

Visita:

Una secuencia ininterrumpida de páginas servidas a un usuario válido. Si dicho usuario no realiza peticiones de páginas en un periodo de tiempo (30 min) la siguiente petición constituirá el inicio de una nueva visita.

Navegador Único:

Total de combinaciones únicas de una dirección IP y un identificador adicional. Los medios pueden utilizar cookies o el Identificador de Alta de registro.

Duración Página Vista:

Tiempo acumulado en segundos de todas las páginas vistas (en visitas de dos o más páginas vistas), dividido por el número total de páginas vistas.

Duración Visita:

Tiempo en segundos de todas las visitas de dos o más páginas vistas, dividido por el número total de visitas de dos o más páginas vistas.

Tráfico nacional:

Audiencia/difusión correspondiente a España medida en base a los datos de las direcciones IP registradas por el sistema de medición.

7. Opinión

De OJDinteractiva, la división de INFORMACIÓN Y CONTROL DE PUBLICACIONES S.A.:

Hemos examinado la información facilitada por el editor del medio electrónico para el periodo que comprende la presente certificación.

Nuestro examen se ha realizado de acuerdo con las normas y procedimientos establecidos en las Normas Técnicas para el Control de los Medios Electrónicos de Comunicación.

En nuestra opinión, la presente acta presenta razonablemente la difusión/audiencia registrada por este medio electrónico.

ADVERTENCIA:

El trabajo de OJDinteractiva, la división de INFORMACIÓN Y CONTROL DE PUBLICACIONES S.A (INTROL) se limita a la realización de pruebas para la revisión de los datos de recuento suministrados por el editor con la finalidad de expresar una opinión sobre la razonabilidad de dichos datos de acuerdo con las Normas Técnicas para el control de los MEC.

Por tanto, INTROL no acepta responsabilidad alguna por las inexactitudes o errores que puedan existir en los datos de recuento. Tampoco acepta ninguna responsabilidad por la falsedad en los datos de recuento recibidos del editor, ni por otros datos de medición que no están incluidos en el análisis.

Abril - 2024

OJDinteractiva