



INFORMACION Y CONTROL DE PUBLICACIONES, S.A.

Velázquez, 46, 1ª Drcha - Tel. 91 435 00 32 Fax 91 435 96 05 - 28001 - MADRID
Av. Diagonal 497, 5a planta - Tel 93 439 24 18 Fax 93 419 25 34 - 08029 - BARCELONA

Título: ELPERIODICODECEUTA.ES
URL Primaria: https://www.elperiodicodeceuta.es
Editor: Hipatia Social Consulting, S.L.
Domicilio: General Serrano Orive, 1
Ciudad: 51001 CEUTA
Teléfono:
Fax:
E-mail:
Clasificación: Noticias e Información
Sub-Clasificación: Noticias globales y actualidad



1. Cifras totales y promedios (Nacional e Internacional)

MES - AÑO	NAVEGADORES UNICOS	VISITAS	PAGINAS
Septiembre - 2023	28.245	33.644	137.127
PROMEDIO DIARIO	1.049	1.121	4.571
PROMEDIO LUNES-VIERNES	1.079	1.159	4.654
PROMEDIO SABADO-DOMINGO	978	1.033	4.377
PAGINAS / VISITAS	4,08		
DURACION MEDIA VISITAS	0:02:04		
TIEMPO INTERACCIÓN MEDIO	0:00:27		

2. Secciones (Nacional e Internacional)

	PAGINAS	%
HOME	6.039	4.40 %
RESTO	131.088	95.60 %

3. Por día del mes (Nacional e Internacional)

Día	N. únicos	Visitas	Páginas	Día	N. únicos	Visitas	Páginas	Día	N. únicos	Visitas	Páginas
1	875	934	3.147	11	909	997	4.061	21	1.051	1.119	5.626
2	967	1.020	2.999	12	984	1.056	4.329	22	1.265	1.356	5.550
3	1.342	1.414	3.462	13	981	1.066	4.302	23	1.169	1.234	5.549
4	920	985	3.063	14	1.063	1.135	5.866	24	990	1.040	5.018
5	689	771	1.862	15	945	1.018	5.499	25	1.431	1.543	6.383
6	900	989	2.852	16	878	934	5.305	26	1.300	1.408	5.834
7	834	903	3.008	17	877	907	5.107	27	1.414	1.532	5.763
8	772	831	3.072	18	1.488	1.559	6.252	28	1.497	1.582	5.474
9	804	867	3.530	19	1.098	1.174	5.588	29	1.313	1.384	5.038
10	720	774	3.626	20	930	1.003	5.165	30	1.058	1.109	4.797

4. Gráficas (Nacional e Internacional)

4.1 Por día de la semana (promedio)

N. únicos / Visitas (x 100)

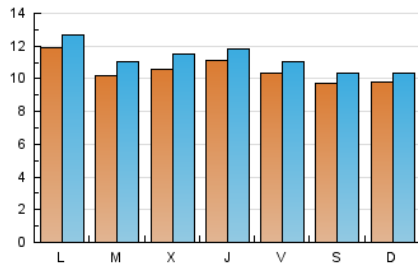

Páginas (x 100)

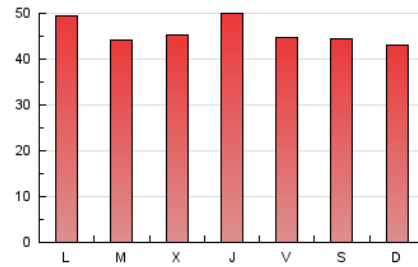

4.2 Por franja horaria (promedio)

Visitas_ (x 1000)

Páginas (x 1000)

4.3 Por meses

N. únicos / Visitas (x 1000)

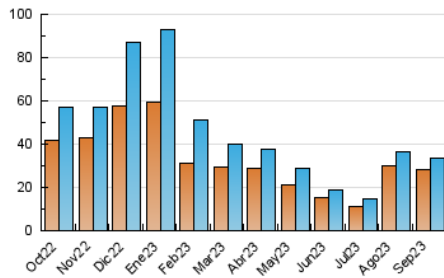

Páginas (x 1000)

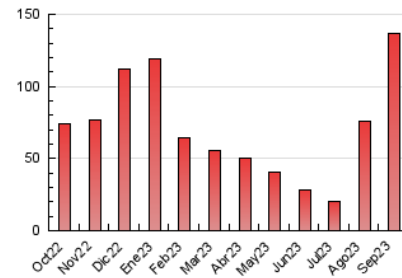



INFORMACION Y CONTROL DE PUBLICACIONES, S.A.

Velázquez, 46, 1ª Drcha - Tel. 91 435 00 32 Fax 91 435 96 05 - 28001 - MADRID
Av. Diagonal 497, 5a planta - Tel 93 439 24 18 Fax 93 419 25 34 - 08029 - BARCELONA

Anexo - Tráfico Nacional

Título: ELPERIODICODECEUTA.ES
URL Primaria: https://www.elperiodicodeceuta.es
Editor: Hipatia Social Consulting, S.L.
Domicilio: General Serrano Orive, 1
Ciudad: 51001 CEUTA
Teléfono:
Fax:
E-mail:
Clasificación: Noticias e Información
Sub-Clasificación: Noticias globales y actualidad

EL FORO de Ceuta

1. Cifras totales y promedios (Nacional)

MES - AÑO	NAVEGADORES UNICOS	VISITAS	PAGINAS
Septiembre - 2023	16.921	21.403	60.404
PROMEDIO DIARIO	657	713	2.013
PROMEDIO LUNES-VIERNES	671	735	2.081
PROMEDIO SABADO-DOMINGO	623	663	1.857
PAGINAS / VISITAS	2,82		
DURACION MEDIA VISITAS	0:01:57		
TIEMPO INTERACCIÓN MEDIO	0:00:36		

2. Secciones (Nacional)

	PAGINAS	%
HOME	3.619	5.99 %
RESTO	56.785	94.01 %

3. Por día del mes (Nacional)

Día	N. únicos	Visitas	Páginas	Día	N. únicos	Visitas	Páginas	Día	N. únicos	Visitas	Páginas
1	551	597	1.493	11	541	605	1.784	21	624	673	2.597
2	677	718	1.502	12	575	633	1.695	22	792	867	2.618
3	1.067	1.128	1.979	13	568	625	1.772	23	741	784	2.205
4	595	650	1.575	14	611	670	2.333	24	560	595	1.956
5	494	557	1.190	15	509	558	2.148	25	892	988	2.711
6	602	676	1.547	16	465	501	2.000	26	809	896	2.346
7	562	624	1.617	17	486	505	1.795	27	931	1.027	2.547
8	458	497	1.414	18	839	902	2.394	28	1.030	1.103	2.824
9	528	576	1.842	19	676	733	2.421	29	913	971	2.421
10	432	466	1.426	20	525	585	2.247	30	654	693	2.005

4. Gráficas (Nacional)

4.1 Por día de la semana (promedio)

N. únicos / Visitas (x 100)

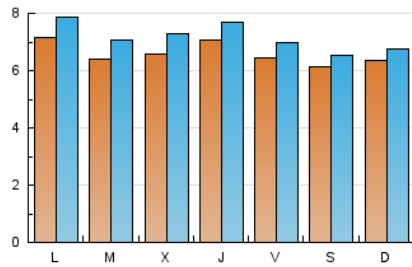

Páginas (x 100)

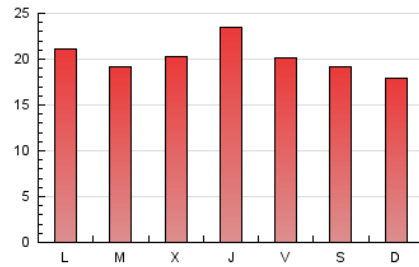

4.2 Por franja horaria (promedio)

Visitas_ (x 1000)

Páginas (x 1000)

4.3 Por meses

N. únicos / Visitas (x 1000)

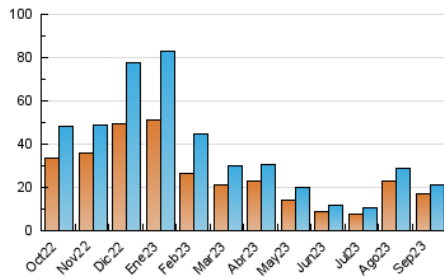

Páginas (x 1000)

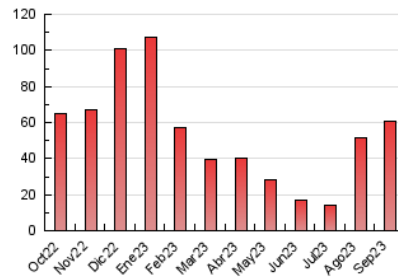

5. Observaciones

Este Medio Electrónico de Comunicación ha sido medido por la herramienta Google Analytics de Google (GA4)

6. Definiciones básicas (Para más información ver Normas Técnicas para el Control de los Medios Electrónicos de Comunicación)

Página Vista:

Conjunto de ficheros enviado a un usuario como resultado de una petición del mismo recibida por el servidor. Cuando la página está formada por varios marcos (frames), el conjunto de los mismos tendrá, a efectos de cómputo, la consideración de una página unitaria.

Visita:

Una secuencia ininterrumpida de páginas servidas a un usuario válido. Si dicho usuario no realiza peticiones de páginas en un periodo de tiempo (30 min) la siguiente petición constituirá el inicio de una nueva visita.

Navegador Único:

Total de combinaciones únicas de una dirección IP y un identificador adicional. Los medios pueden utilizar cookies o el Identificador de Alta de registro.

Duración Página Vista:

Tiempo acumulado en segundos de todas las páginas vistas (en visitas de dos o más páginas vistas), dividido por el número total de páginas vistas.

Duración Visita:

Tiempo en segundos de todas las visitas de dos o más páginas vistas, dividido por el número total de visitas de dos o más páginas vistas.

Tráfico nacional:

Audiencia/difusión correspondiente a España medida en base a los datos de las direcciones IP registradas por el sistema de medición.

7. Opinión

De OJDinteractiva, la división de INFORMACIÓN Y CONTROL DE PUBLICACIONES S.A.:

Hemos examinado la información facilitada por el editor del medio electrónico para el periodo que comprende la presente certificación.

Nuestro examen se ha realizado de acuerdo con las normas y procedimientos establecidos en las Normas Técnicas para el Control de los Medios Electrónicos de Comunicación.

En nuestra opinión, la presente acta presenta razonablemente la difusión/audiencia registrada por este medio electrónico.

ADVERTENCIA:

El trabajo de OJDinteractiva, la división de INFORMACIÓN Y CONTROL DE PUBLICACIONES S.A (INTROL) se limita a la realización de pruebas para la revisión de los datos de recuento suministrados por el editor con la finalidad de expresar una opinión sobre la razonabilidad de dichos datos de acuerdo con las Normas Técnicas para el control de los MEC.

Por tanto, INTROL no acepta responsabilidad alguna por las inexactitudes o errores que puedan existir en los datos de recuento. Tampoco acepta ninguna responsabilidad por la falsedad en los datos de recuento recibidos del editor, ni por otros datos de medición que no están incluidos en el análisis.

Octubre - 2023

OJDinteractiva