



INFORMACION Y CONTROL DE PUBLICACIONES, S.A.

Velázquez, 46, 1º Drcha - Tel. 91 435 00 32 Fax 91 435 96 05 - 28001 - MADRID
Av. Diagonal 497, 5a planta - Tel 93 439 24 18 Fax 93 419 25 34 - 08029 - BARCELONA

Título: ALICANTEXTRA.COM
URL Primaria: https://alicantextra.com
Editor: Valencia Extra S.L.
Domicilio: Calle Gaspar Torrella nº 1 PTA 19
Ciudad: 46017 VALENCIA
Teléfono:
Fax:
E-mail:
Clasificación: Noticias e Información
Sub-Clasificación: Noticias globales y actualidad

AlicanteExtra.

1. Cifras totales y promedios (Nacional e Internacional)

MES - AÑO	NAVEGADORES UNICOS	VISITAS	PAGINAS
Marzo - 2025	42.794	55.559	67.023
PROMEDIO DIARIO	1.625	1.717	2.162
PROMEDIO LUNES-VIERNES	1.788	1.894	2.406
PROMEDIO SABADO-DOMINGO	1.282	1.345	1.651
PAGINAS / VISITAS	1,26		
DURACION MEDIA VISITAS	0:01:09		
TIEMPO INTERACCIÓN MEDIO	0:00:29		

2. Secciones (Nacional e Internacional)

	PAGINAS	%
HOME	2.439	3.64 %
RESTO	64.584	96.36 %

3. Por día del mes (Nacional e Internacional)

Día	N. únicos	Visitas	Páginas	Día	N. únicos	Visitas	Páginas	Día	N. únicos	Visitas	Páginas
1	3.018	3.098	3.779	11	1.343	1.415	1.777	21	1.589	1.690	2.215
2	1.708	1.764	2.391	12	1.926	2.007	2.594	22	1.191	1.261	1.538
3	1.356	1.418	1.788	13	2.258	2.366	2.972	23	565	596	748
4	1.705	1.797	2.297	14	1.331	1.404	1.801	24	1.207	1.284	1.780
5	1.881	1.983	2.496	15	1.347	1.452	1.747	25	1.204	1.295	1.737
6	3.499	3.764	4.666	16	1.285	1.360	1.634	26	1.658	1.760	2.228
7	1.645	1.705	2.216	17	1.413	1.481	1.951	27	1.872	2.009	2.599
8	1.142	1.190	1.409	18	3.538	3.689	4.567	28	2.108	2.241	2.810
9	665	710	852	19	2.962	3.215	3.698	29	1.150	1.205	1.428
10	1.224	1.291	1.691	20	1.003	1.081	1.466	30	749	813	979
								31	828	885	1.169

4. Gráficas (Nacional e Internacional)

4.1 Por día de la semana (promedio)

N. únicos / Visitas (x 100)

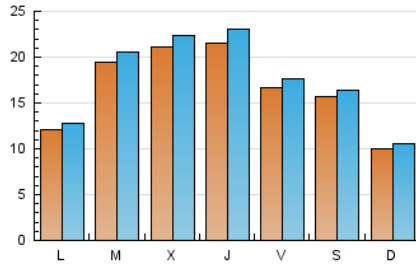

Páginas (x 100)

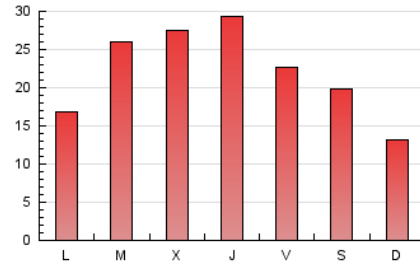

4.2 Por franja horaria (promedio)

Visitas_ (x 1000)



Páginas (x 1000)

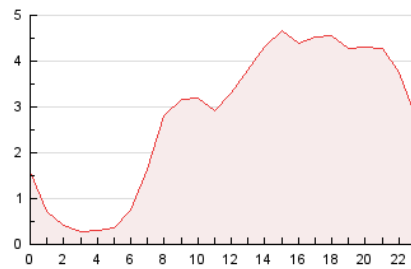

4.3 Por meses

N. únicos / Visitas (x 1000)

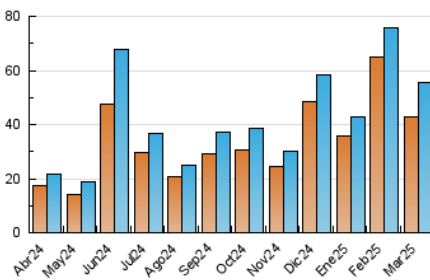

Páginas (x 1000)

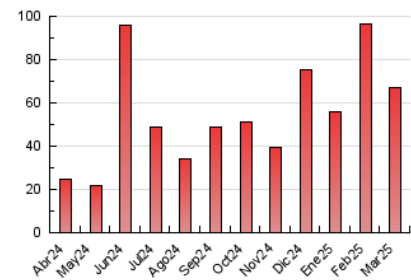



INFORMACION Y CONTROL DE PUBLICACIONES, S.A.

Velázquez, 46, 1ª Drcha - Tel. 91 435 00 32 Fax 91 435 96 05 - 28001 - MADRID
Av. Diagonal 497, 5a planta - Tel 93 439 24 18 Fax 93 419 25 34 - 08029 - BARCELONA

Anexo - Tráfico Nacional

Título: ALICANTEXTRA.COM
URL Primaria: https://alicantextra.com
Editor: Valencia Extra S.L.
Domicilio: Calle Gaspar Torrella nº 1 PTA 19
Ciudad: 46017 VALENCIA
Teléfono:
Fax:
E-mail:
Clasificación: Noticias e Información
Sub-Clasificación: Noticias globales y actualidad

AlicanteExtra.

1. Cifras totales y promedios (Nacional)

MES - AÑO	NAVEGADORES UNICOS	VISITAS	PAGINAS
Marzo - 2025	41.100	53.078	63.712
PROMEDIO DIARIO	1.561	1.651	2.055
PROMEDIO LUNES-VIERNES	1.734	1.834	2.320
PROMEDIO SABADO-DOMINGO	1.199	1.267	1.499
PAGINAS / VISITAS	1,24		
DURACION MEDIA VISITAS	0:01:09		
TIEMPO INTERACCIÓN MEDIO	0:00:29		

2. Secciones (Nacional)

	PAGINAS	%
HOME	1.271	1.99 %
RESTO	62.441	98.01 %

3. Por día del mes (Nacional)

Día	N. únicos	Visitas	Páginas	Día	N. únicos	Visitas	Páginas	Día	N. únicos	Visitas	Páginas
1	2.836	2.977	3.432	11	1.281	1.349	1.679	21	1.556	1.657	2.164
2	1.282	1.338	1.550	12	1.817	1.895	2.430	22	1.162	1.231	1.493
3	1.306	1.364	1.685	13	2.169	2.274	2.842	23	540	571	706
4	1.647	1.734	2.209	14	1.290	1.363	1.743	24	1.187	1.263	1.746
5	1.832	1.930	2.414	15	1.313	1.417	1.702	25	1.171	1.261	1.672
6	3.398	3.657	4.520	16	1.238	1.310	1.567	26	1.623	1.722	2.166
7	1.591	1.646	2.136	17	1.377	1.441	1.897	27	1.820	1.957	2.513
8	1.114	1.161	1.367	18	3.462	3.611	4.446	28	2.059	2.190	2.735
9	651	696	832	19	2.908	3.093	3.623	29	1.127	1.178	1.387
10	1.169	1.235	1.603	20	966	1.044	1.414	30	730	794	954
								31	781	837	1.085

4. Gráficas (Nacional)

4.1 Por día de la semana (promedio)

N. únicos / Visitas (x 100)

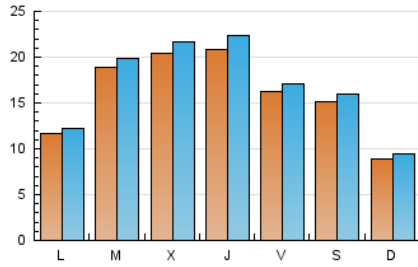

Páginas (x 100)

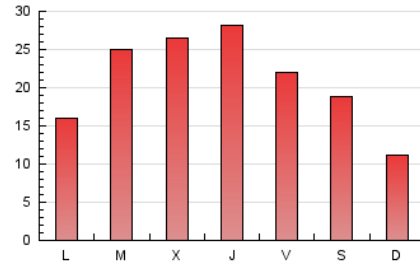

4.2 Por franja horaria (promedio)

Visitas_ (x 1000)



Páginas (x 1000)

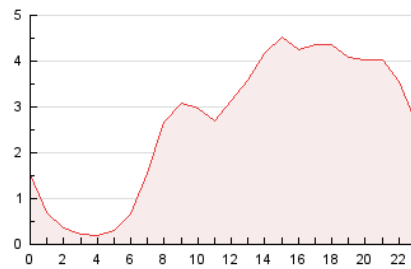

4.3 Por meses

N. únicos / Visitas (x 1000)

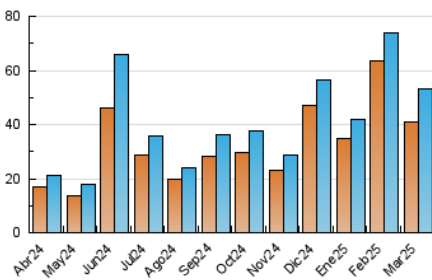

Páginas (x 1000)

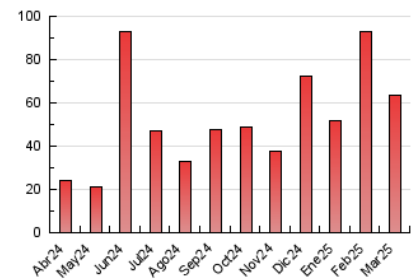

5. Observaciones

Este Medio Electrónico de Comunicación ha sido medido por la herramienta Google Analytics de Google (GA4).

6. Definiciones básicas (Para más información ver Normas Técnicas para el Control de los Medios Electrónicos de Comunicación)

Página Vista:

Conjunto de ficheros enviado a un usuario como resultado de una petición del mismo recibida por el servidor. Cuando la página está formada por varios marcos (frames), el conjunto de los mismos tendrá, a efectos de cómputo, la consideración de una página unitaria.

Visita:

Una secuencia ininterrumpida de páginas servidas a un usuario válido. Si dicho usuario no realiza peticiones de páginas en un periodo de tiempo (30 min) la siguiente petición constituirá el inicio de una nueva visita.

Navegador Único:

Total de combinaciones únicas de una dirección IP y un identificador adicional. Los medios pueden utilizar cookies o el Identificador de Alta de registro.

Duración Página Vista:

Tiempo acumulado en segundos de todas las páginas vistas (en visitas de dos o más páginas vistas), dividido por el número total de páginas vistas.

Duración Visita:

Tiempo en segundos de todas las visitas de dos o más páginas vistas, dividido por el número total de visitas de dos o más páginas vistas.

Tráfico nacional:

Audiencia/difusión correspondiente a España medida en base a los datos de las direcciones IP registradas por el sistema de medición.

7. Opinión

De OJDinteractiva, la división de INFORMACIÓN Y CONTROL DE PUBLICACIONES S.A.:

Hemos examinado la información facilitada por el editor del medio electrónico para el periodo que comprende la presente certificación.

Nuestro examen se ha realizado de acuerdo con las normas y procedimientos establecidos en las Normas Técnicas para el Control de los Medios Electrónicos de Comunicación.

En nuestra opinión, la presente acta presenta razonablemente la difusión/audiencia registrada por este medio electrónico.

ADVERTENCIA:

El trabajo de OJDinteractiva, la división de INFORMACIÓN Y CONTROL DE PUBLICACIONES S.A (INTROL) se limita a la realización de pruebas para la revisión de los datos de recuento suministrados por el editor con la finalidad de expresar una opinión sobre la razonabilidad de dichos datos de acuerdo con las Normas Técnicas para el control de los MEC.

Por tanto, INTROL no acepta responsabilidad alguna por las inexactitudes o errores que puedan existir en los datos de recuento. Tampoco acepta ninguna responsabilidad por la falsedad en los datos de recuento recibidos del editor, ni por otros datos de medición que no están incluidos en el análisis.

Abril - 2025

OJDinteractiva