



INFORMACION Y CONTROL DE PUBLICACIONES, S.A.

Velázquez, 46, 1º Drcha - Tel. 91 435 00 32 Fax 91 435 96 05 - 28001 - MADRID
Av. Diagonal 497, 5a planta - Tel 93 439 24 18 Fax 93 419 25 34 - 08029 - BARCELONA

Título: DIARIODEALICANTE.NET
URL Primaria: https://diariodealicante.net
Editor: Real de A8 Comunicación, S.L.
Domicilio: Calle Marqués de Campo nº 13
Ciudad: 46007 VALENCIA
Teléfono:
Fax:
E-mail:
Clasificación: Noticias e Información
Sub-Clasificación: Noticias globales y actualidad

Diario de Alicante

1. Cifras totales y promedios (Nacional e Internacional)

MES - AÑO	NAVEGADORES UNICOS	VISITAS	PAGINAS
Noviembre - 2024	23.498	28.812	76.855
PROMEDIO DIARIO	897	972	2.562
PROMEDIO LUNES-VIERNES	822	893	2.010
PROMEDIO SABADO-DOMINGO	1.073	1.157	3.850
PAGINAS / VISITAS	2,64		
DURACION MEDIA VISITAS	0:02:41		
TIEMPO INTERACCIÓN MEDIO	0:02:07		

2. Secciones (Nacional e Internacional)

	PAGINAS	%
HOME	3.589	4.67 %
RESTO	73.266	95.33 %

3. Por día del mes (Nacional e Internacional)

Día	N. únicos	Visitas	Páginas	Día	N. únicos	Visitas	Páginas	Día	N. únicos	Visitas	Páginas
1	999	1.095	1.545	11	464	492	824	21	502	549	1.068
2	755	830	1.186	12	2.547	2.709	4.487	22	429	462	815
3	4.451	4.898	7.943	13	1.777	1.943	3.426	23	291	310	516
4	1.490	1.654	2.521	14	579	646	1.028	24	334	354	648
5	642	709	1.052	15	397	434	811	25	541	600	1.238
6	650	702	1.067	16	260	288	546	26	593	654	1.150
7	493	537	902	17	281	310	548	27	1.103	1.218	2.176
8	371	413	710	18	431	483	865	28	569	636	1.175
9	573	651	1.364	19	460	499	985	29	1.654	1.700	13.283
10	417	455	827	20	566	609	1.080	30	2.292	2.314	21.069

4. Gráficas (Nacional e Internacional)

4.1 Por día de la semana (promedio)

N. únicos / Visitas (x 100)

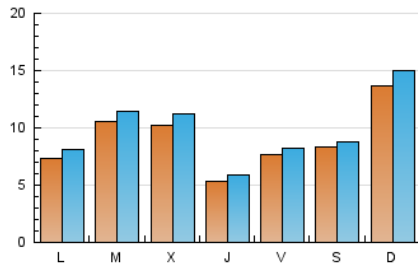

Páginas (x 100)

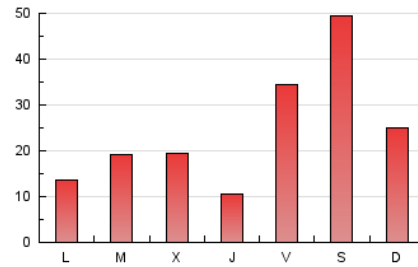

4.2 Por franja horaria (promedio)

Visitas_ (x 1000)



Páginas (x 1000)

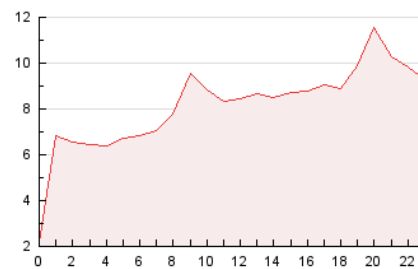

4.3 Por meses

N. únicos / Visitas (x 1000)

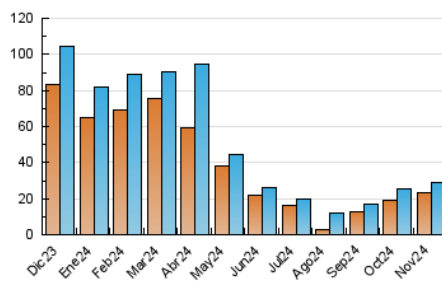

Páginas (x 1000)

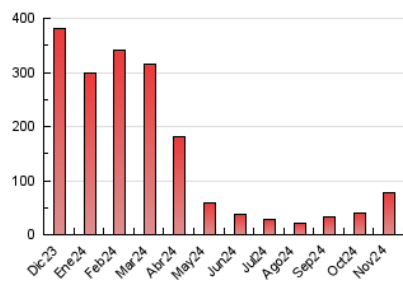



INFORMACION Y CONTROL DE PUBLICACIONES, S.A.

Velázquez, 46, 1º Drcha - Tel. 91 435 00 32 Fax 91 435 96 05 - 28001 - MADRID
Av. Diagonal 497, 5a planta - Tel 93 439 24 18 Fax 93 419 25 34 - 08029 - BARCELONA

Anexo - Tráfico Nacional

Título: DIARIODEALICANTE.NET
URL Primaria: https://diariodealicante.net
Editor: Real de A8 Comunicación, S.L.
Domicilio: Calle Marqués de Campo nº 13
Ciudad: 46007 VALENCIA
Teléfono:
Fax:
E-mail:
Clasificación: Noticias e Información
Sub-Clasificación: Noticias globales y actualidad

Diario de Alicante

1. Cifras totales y promedios (Nacional)

MES - AÑO	NAVEGADORES UNICOS	VISITAS	PAGINAS
Noviembre - 2024	22.239	27.215	73.387
PROMEDIO DIARIO	849	919	2.446
PROMEDIO LUNES-VIERNES	777	843	1.911
PROMEDIO SABADO-DOMINGO	1.019	1.097	3.696
PAGINAS / VISITAS	2,66		
DURACION MEDIA VISITAS	0:02:42		
TIEMPO INTERACCIÓN MEDIO	0:02:10		

2. Secciones (Nacional)

	PAGINAS	%
HOME	3.212	4.38 %
RESTO	70.175	95.62 %

3. Por día del mes (Nacional)

Día	N. únicos	Visitas	Páginas	Día	N. únicos	Visitas	Páginas	Día	N. únicos	Visitas	Páginas
1	927	1.013	1.385	11	430	457	760	21	492	536	1.042
2	704	775	1.080	12	2.467	2.618	4.340	22	409	442	785
3	4.186	4.594	7.413	13	1.609	1.761	3.090	23	276	295	497
4	1.337	1.487	2.231	14	517	576	910	24	320	340	618
5	600	665	970	15	376	413	763	25	524	583	1.207
6	625	674	1.023	16	242	270	506	26	576	635	1.122
7	472	515	863	17	269	298	519	27	1.060	1.172	2.067
8	349	389	651	18	401	449	801	28	545	607	1.115
9	543	614	1.225	19	432	467	899	29	1.616	1.658	13.058
10	384	419	755	20	543	585	1.039	30	2.243	2.264	20.653

4. Gráficas (Nacional)

4.1 Por día de la semana (promedio)

N. únicos / Visitas (x 100)

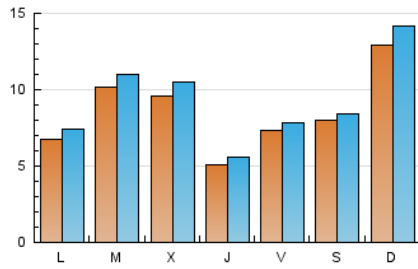

Páginas (x 100)

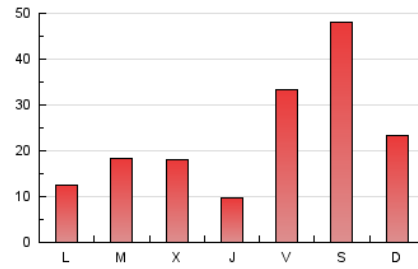

4.2 Por franja horaria (promedio)

Visitas_ (x 1000)



Páginas (x 1000)

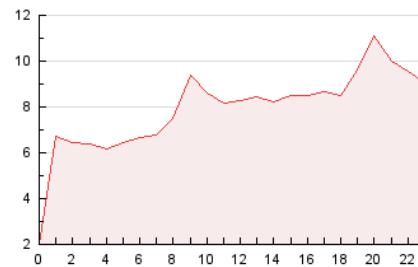

4.3 Por meses

N. únicos / Visitas (x 1000)

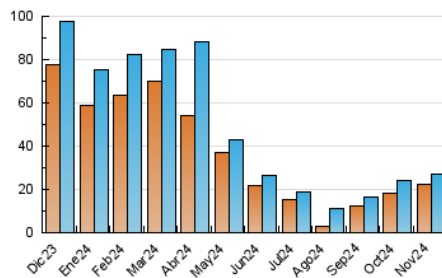

Páginas (x 1000)

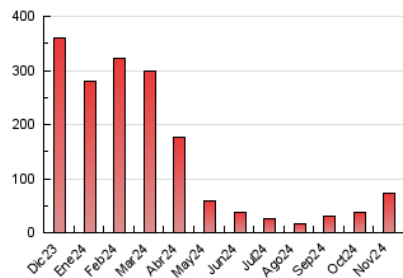

5. Observaciones

Este Medio Electrónico de Comunicación ha sido medido por la herramienta Google Analytics de Google (GA4).

6. Definiciones básicas (Para más información ver Normas Técnicas para el Control de los Medios Electrónicos de Comunicación)

Página Vista:

Conjunto de ficheros enviado a un usuario como resultado de una petición del mismo recibida por el servidor. Cuando la página está formada por varios marcos (frames), el conjunto de los mismos tendrá, a efectos de cómputo, la consideración de una página unitaria.

Visita:

Una secuencia ininterrumpida de páginas servidas a un usuario válido. Si dicho usuario no realiza peticiones de páginas en un periodo de tiempo (30 min) la siguiente petición constituirá el inicio de una nueva visita.

Navegador Único:

Total de combinaciones únicas de una dirección IP y un identificador adicional. Los medios pueden utilizar cookies o el Identificador de Alta de registro.

Duración Página Vista:

Tiempo acumulado en segundos de todas las páginas vistas (en visitas de dos o más páginas vistas), dividido por el número total de páginas vistas.

Duración Visita:

Tiempo en segundos de todas las visitas de dos o más páginas vistas, dividido por el número total de visitas de dos o más páginas vistas.

Tráfico nacional:

Audiencia/difusión correspondiente a España medida en base a los datos de las direcciones IP registradas por el sistema de medición.

7. Opinión

De OJDinteractiva, la división de INFORMACIÓN Y CONTROL DE PUBLICACIONES S.A.:

Hemos examinado la información facilitada por el editor del medio electrónico para el periodo que comprende la presente certificación.

Nuestro examen se ha realizado de acuerdo con las normas y procedimientos establecidos en las Normas Técnicas para el Control de los Medios Electrónicos de Comunicación.

En nuestra opinión, la presente acta presenta razonablemente la difusión/audiencia registrada por este medio electrónico.

ADVERTENCIA:

El trabajo de OJDinteractiva, la división de INFORMACIÓN Y CONTROL DE PUBLICACIONES S.A (INTROL) se limita a la realización de pruebas para la revisión de los datos de recuento suministrados por el editor con la finalidad de expresar una opinión sobre la razonabilidad de dichos datos de acuerdo con las Normas Técnicas para el control de los MEC.

Por tanto, INTROL no acepta responsabilidad alguna por las inexactitudes o errores que puedan existir en los datos de recuento. Tampoco acepta ninguna responsabilidad por la falsedad en los datos de recuento recibidos del editor, ni por otros datos de medición que no están incluidos en el análisis.

Diciembre - 2024

OJDinteractiva