



INFORMACION Y CONTROL DE PUBLICACIONES, S.A.

Velázquez, 46, 1º Drcha - Tel. 91 435 00 32 Fax 91 435 96 05 - 28001 - MADRID
Av. Diagonal 497, 5a planta - Tel 93 439 24 18 Fax 93 419 25 34 - 08029 - BARCELONA

Título: RTVCE.ES
URL Primaria: http://www.rtvce.es/
Editor: Radio Televisión Ceuta, S.A.U.
Domicilio: Alcalde Sanchez Prados, 5
Ciudad: 51001 CEUTA
Teléfono: 956 524 417
Fax: -
E-mail:
Clasificación: Entretenimiento
Sub-Clasificación: Broadcast



1. Cifras totales y promedios (Nacional e Internacional)

MES - AÑO	NAVEGADORES UNICOS	VISITAS	PAGINAS
Octubre - 2024	24.407	38.832	58.021
PROMEDIO DIARIO	1.100	1.253	1.872
PROMEDIO LUNES-VIERNES	1.123	1.296	1.936
PROMEDIO SABADO-DOMINGO	1.033	1.128	1.685
PAGINAS / VISITAS	1,49		
DURACION MEDIA VISITAS	0:02:00		
TIEMPO INTERACCIÓN MEDIO	0:00:43		

2. Secciones (Nacional e Internacional)

	PAGINAS	%
HOME	10.613	18.29 %
RESTO	47.408	81.71 %

3. Por día del mes (Nacional e Internacional)

Día	N. únicos	Visitas	Páginas	Día	N. únicos	Visitas	Páginas	Día	N. únicos	Visitas	Páginas
1	703	852	1.353	11	1.167	1.334	1.888	21	1.275	1.396	1.948
2	728	880	1.453	12	1.014	1.113	1.444	22	1.134	1.326	1.841
3	1.403	1.654	2.380	13	810	904	1.302	23	1.723	1.994	2.722
4	1.040	1.179	2.636	14	756	886	1.483	24	1.476	1.705	2.392
5	1.494	1.590	3.597	15	807	969	1.484	25	1.689	1.895	2.563
6	1.070	1.191	1.660	16	776	915	1.531	26	823	900	1.303
7	1.344	1.552	2.256	17	713	844	1.297	27	552	620	830
8	1.132	1.281	1.828	18	826	954	1.416	28	1.345	1.543	2.299
9	1.184	1.381	1.959	19	1.197	1.309	1.650	29	1.477	1.677	2.501
10	1.367	1.541	2.128	20	1.306	1.393	1.697	30	1.103	1.266	1.894
								31	661	788	1.286

4. Gráficas (Nacional e Internacional)

4.1 Por día de la semana (promedio)

N. únicos / Visitas (x 100)

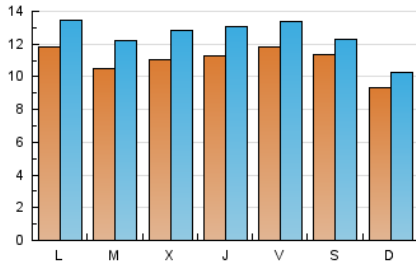

Páginas (x 100)

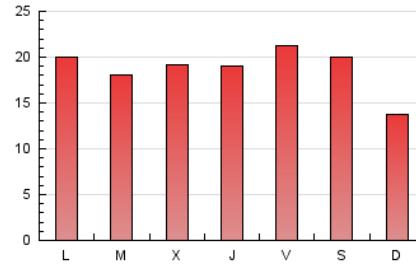

4.2 Por franja horaria (promedio)

Visitas_ (x 1000)

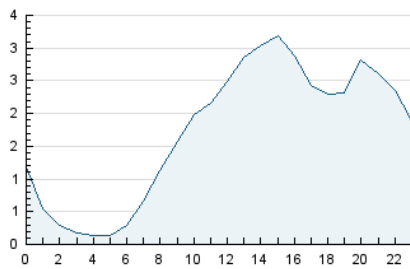

Páginas (x 1000)

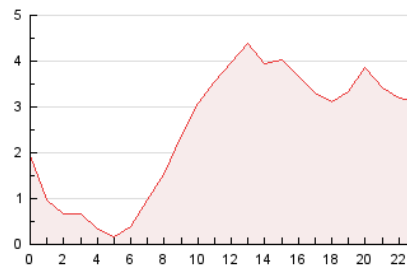

4.3 Por meses

N. únicos / Visitas (x 1000)

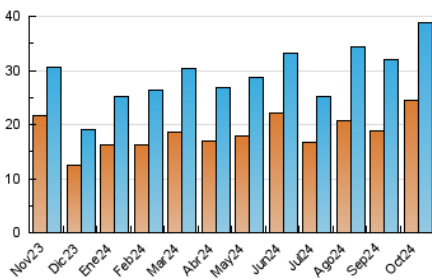

Páginas (x 1000)

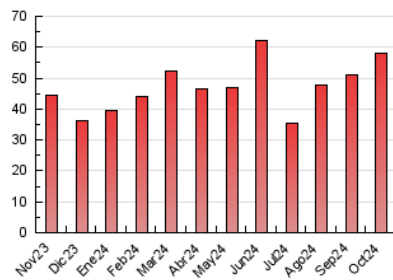



INFORMACION Y CONTROL DE PUBLICACIONES, S.A.

Velázquez, 46, 1ª Drcha - Tel. 91 435 00 32 Fax 91 435 96 05 - 28001 - MADRID
Av. Diagonal 497, 5a planta - Tel 93 439 24 18 Fax 93 419 25 34 - 08029 - BARCELONA

Anexo - Tráfico Nacional

Título: RTVCE.ES
URL Primaria: http://www.rtvce.es/
Editor: Radio Televisión Ceuta, S.A.U.
Domicilio: Alcalde Sanchez Prados, 5
Ciudad: 51001 CEUTA
Teléfono: 956 524 417
Fax: -
E-mail:
Clasificación: Entretenimiento
Sub-Clasificación: Broadcast



1. Cifras totales y promedios (Nacional)

MES - AÑO	NAVEGADORES UNICOS	VISITAS	PAGINAS
Octubre - 2024	23.693	38.042	54.769
PROMEDIO DIARIO	1.073	1.227	1.767
PROMEDIO LUNES-VIERNES	1.097	1.270	1.869
PROMEDIO SABADO-DOMINGO	1.005	1.104	1.472
PAGINAS / VISITAS	1,44		
DURACION MEDIA VISITAS	0:02:01		
TIEMPO INTERACCIÓN MEDIO	0:00:42		

2. Secciones (Nacional)

	PAGINAS	%
HOME	8.328	15.21 %
RESTO	46.441	84.79 %

3. Por día del mes (Nacional)

Día	N. únicos	Visitas	Páginas	Día	N. únicos	Visitas	Páginas	Día	N. únicos	Visitas	Páginas
1	672	819	1.316	11	1.142	1.309	1.861	21	1.252	1.373	1.920
2	690	841	1.410	12	980	1.078	1.410	22	1.111	1.300	1.807
3	1.377	1.627	2.349	13	782	874	1.257	23	1.704	1.974	2.698
4	992	1.156	1.774	14	732	862	1.459	24	1.456	1.685	2.361
5	1.414	1.554	2.084	15	781	941	1.453	25	1.667	1.871	2.537
6	1.060	1.181	1.637	16	754	893	1.505	26	813	887	1.283
7	1.310	1.516	2.216	17	691	819	1.270	27	542	609	818
8	1.099	1.247	1.788	18	799	925	1.379	28	1.328	1.527	2.280
9	1.157	1.353	1.925	19	1.171	1.281	1.619	29	1.459	1.656	2.481
10	1.347	1.520	2.096	20	1.277	1.364	1.664	30	1.067	1.229	1.849
								31	644	771	1.263

4. Gráficas (Nacional)

4.1 Por día de la semana (promedio)

N. únicos / Visitas (x 100)

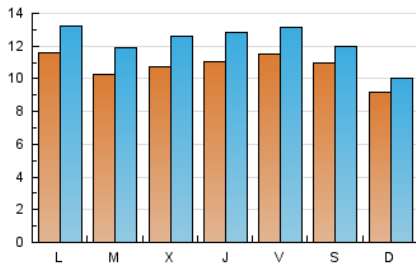

Páginas (x 100)

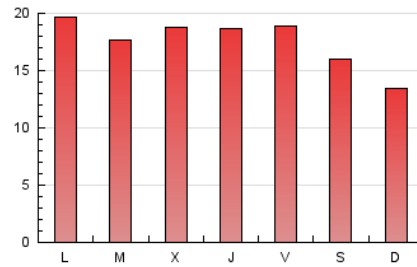

4.2 Por franja horaria (promedio)

Visitas_ (x 1000)

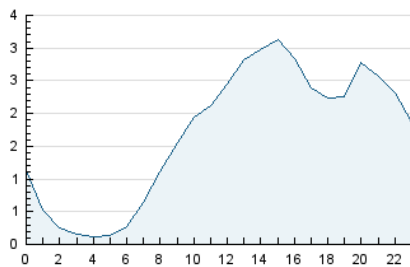

Páginas (x 1000)

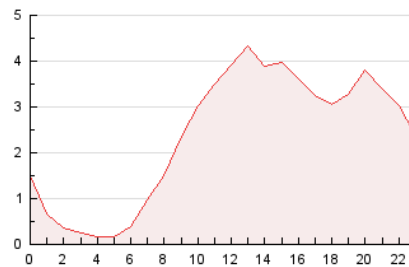

4.3 Por meses

N. únicos / Visitas (x 1000)

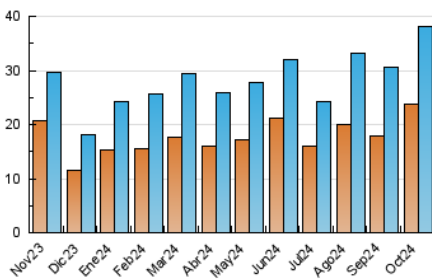

Páginas (x 1000)

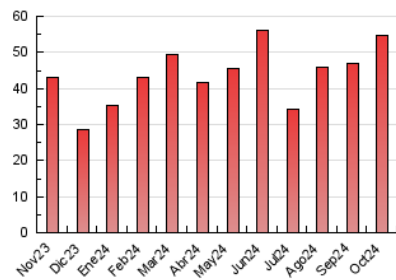

5. Observaciones

Este Medio Electrónico de Comunicación ha sido medido por la herramienta Google Analytics de Google (GA4).

6. Definiciones básicas (Para más información ver Normas Técnicas para el Control de los Medios Electrónicos de Comunicación)

Página Vista:

Conjunto de ficheros enviado a un usuario como resultado de una petición del mismo recibida por el servidor. Cuando la página está formada por varios marcos (frames), el conjunto de los mismos tendrá, a efectos de cómputo, la consideración de una página unitaria.

Visita:

Una secuencia ininterrumpida de páginas servidas a un usuario válido. Si dicho usuario no realiza peticiones de páginas en un periodo de tiempo (30 min) la siguiente petición constituirá el inicio de una nueva visita.

Navegador Único:

Total de combinaciones únicas de una dirección IP y un identificador adicional. Los medios pueden utilizar cookies o el Identificador de Alta de registro.

Duración Página Vista:

Tiempo acumulado en segundos de todas las páginas vistas (en visitas de dos o más páginas vistas), dividido por el número total de páginas vistas.

Duración Visita:

Tiempo en segundos de todas las visitas de dos o más páginas vistas, dividido por el número total de visitas de dos o más páginas vistas.

Tráfico nacional:

Audiencia/difusión correspondiente a España medida en base a los datos de las direcciones IP registradas por el sistema de medición.

7. Opinión

De OJDinteractiva, la división de INFORMACIÓN Y CONTROL DE PUBLICACIONES S.A.:

Hemos examinado la información facilitada por el editor del medio electrónico para el periodo que comprende la presente certificación.

Nuestro examen se ha realizado de acuerdo con las normas y procedimientos establecidos en las Normas Técnicas para el Control de los Medios Electrónicos de Comunicación.

En nuestra opinión, la presente acta presenta razonablemente la difusión/audiencia registrada por este medio electrónico.

ADVERTENCIA:

El trabajo de OJDinteractiva, la división de INFORMACIÓN Y CONTROL DE PUBLICACIONES S.A (INTROL) se limita a la realización de pruebas para la revisión de los datos de recuento suministrados por el editor con la finalidad de expresar una opinión sobre la razonabilidad de dichos datos de acuerdo con las Normas Técnicas para el control de los MEC.

Por tanto, INTROL no acepta responsabilidad alguna por las inexactitudes o errores que puedan existir en los datos de recuento. Tampoco acepta ninguna responsabilidad por la falsedad en los datos de recuento recibidos del editor, ni por otros datos de medición que no están incluidos en el análisis.

Noviembre - 2024

OJDinteractiva