



INFORMACION Y CONTROL DE PUBLICACIONES, S.A.

Velázquez, 46, 1º Drcha - Tel. 91 435 00 32 Fax 91 435 96 05 - 28001 - MADRID
Av. Diagonal 497, 5a planta - Tel 93 439 24 18 Fax 93 419 25 34 - 08029 - BARCELONA

Título: MARFANTA.COM
URL Primaria: https://www.marfanta.com/
Editor: Televisió Teveon Ebre, S.L.
Domicilio: Av. Remolins, 24
Ciudad: 43500 TORTOSA
Teléfono: 977588032
Fax:
E-mail:
Clasificación: Noticias e Información
Sub-Clasificación: Noticias globales y actualidad

MARFANTA

1. Cifras totales y promedios (Nacional e Internacional)

MES - AÑO	NAVEGADORES UNICOS	VISITAS	PAGINAS
Septiembre - 2024	20.597	44.019	63.065
PROMEDIO DIARIO	1.271	1.467	2.102
PROMEDIO LUNES-VIERNES	1.335	1.545	2.234
PROMEDIO SABADO-DOMINGO	1.121	1.286	1.794
PAGINAS / VISITAS	1,43		
DURACION MEDIA VISITAS	0:02:48		
TIEMPO INTERACCIÓN MEDIO	0:03:35		

2. Secciones (Nacional e Internacional)

	PAGINAS	%
HOME	10.637	16.87 %
RESTO	52.428	83.13 %

3. Por día del mes (Nacional e Internacional)

Día	N. únicos	Visitas	Páginas	Día	N. únicos	Visitas	Páginas	Día	N. únicos	Visitas	Páginas
1	1.110	1.250	1.771	11	689	800	1.174	21	1.411	1.574	2.062
2	576	683	943	12	4.319	4.739	6.467	22	1.129	1.294	1.786
3	557	680	1.135	13	2.927	3.376	4.543	23	1.175	1.415	2.258
4	1.063	1.265	1.899	14	1.288	1.420	1.948	24	1.488	1.725	2.582
5	750	880	1.334	15	1.076	1.251	1.792	25	1.557	1.780	2.409
6	728	866	1.274	16	923	1.102	1.706	26	1.000	1.169	1.686
7	529	589	802	17	972	1.109	1.627	27	1.978	2.276	3.185
8	2.181	2.585	3.768	18	1.403	1.615	2.341	28	645	740	1.053
9	1.483	1.734	2.582	19	1.021	1.182	1.664	29	724	871	1.164
10	801	954	1.440	20	1.126	1.306	1.855	30	1.507	1.789	2.815

4. Gráficas (Nacional e Internacional)

4.1 Por día de la semana (promedio)

N. únicos / Visitas (x 100)

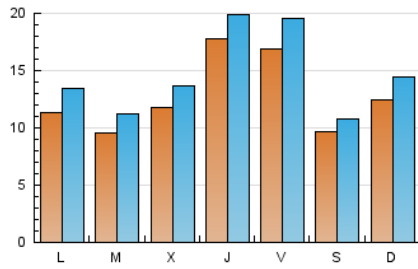

Páginas (x 100)

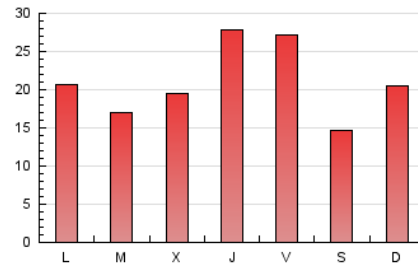

4.2 Por franja horaria (promedio)

Visitas_ (x 1000)

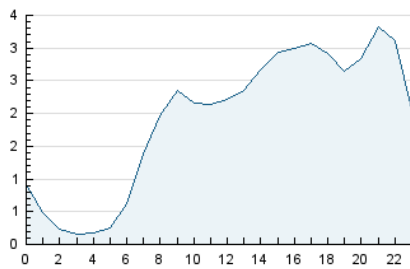

Páginas (x 1000)

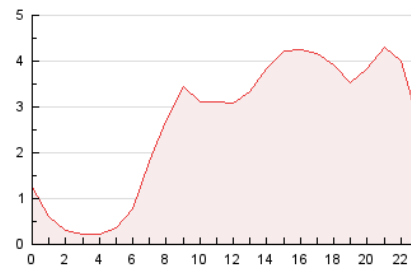

4.3 Por meses

N. únicos / Visitas (x 1000)

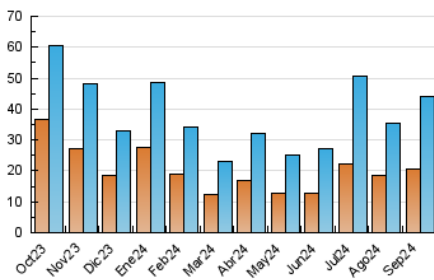

Páginas (x 1000)

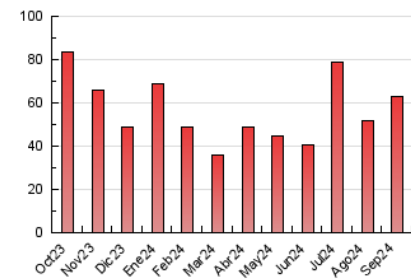



INFORMACION Y CONTROL DE PUBLICACIONES, S.A.

Velázquez, 46, 1ª Drcha - Tel. 91 435 00 32 Fax 91 435 96 05 - 28001 - MADRID
Av. Diagonal 497, 5a planta - Tel 93 439 24 18 Fax 93 419 25 34 - 08029 - BARCELONA

Anexo - Tráfico Nacional

Título: MARFANTA.COM
URL Primaria: https://www.marfanta.com/
Editor: Televisió Teveon Ebre, S.L.
Domicilio: Av. Remolins, 24
Ciudad: 43500 TORTOSA
Teléfono: 977588032
Fax:
E-mail:
Clasificación: Noticias e Información
Sub-Clasificación: Noticias globales y actualidad

MARFANTA

1. Cifras totales y promedios (Nacional)

MES - AÑO	NAVEGADORES UNICOS	VISITAS	PAGINAS
Septiembre - 2024	20.400	43.569	62.474
PROMEDIO DIARIO	1.258	1.452	2.082
PROMEDIO LUNES-VIERNES	1.321	1.528	2.212
PROMEDIO SABADO-DOMINGO	1.111	1.275	1.780
PAGINAS / VISITAS	1,43		
DURACION MEDIA VISITAS	0:02:48		
TIEMPO INTERACCIÓN MEDIO	0:03:36		

2. Secciones (Nacional)

	PAGINAS	%
HOME	10.540	16.87 %
RESTO	51.934	83.13 %

3. Por día del mes (Nacional)

Día	N. únicos	Visitas	Páginas	Día	N. únicos	Visitas	Páginas	Día	N. únicos	Visitas	Páginas
1	1.105	1.244	1.762	11	675	785	1.156	21	1.398	1.560	2.042
2	564	670	929	12	4.269	4.685	6.396	22	1.115	1.278	1.770
3	552	675	1.123	13	2.889	3.341	4.487	23	1.165	1.401	2.241
4	1.049	1.249	1.877	14	1.276	1.407	1.932	24	1.474	1.709	2.564
5	736	862	1.308	15	1.071	1.246	1.786	25	1.538	1.762	2.387
6	722	858	1.265	16	913	1.089	1.690	26	991	1.158	1.674
7	520	580	792	17	961	1.098	1.611	27	1.962	2.251	3.157
8	2.158	2.561	3.739	18	1.390	1.599	2.323	28	638	733	1.045
9	1.465	1.716	2.558	19	1.011	1.171	1.648	29	717	863	1.154
10	792	943	1.422	20	1.117	1.295	1.834	30	1.499	1.780	2.802

4. Gráficas (Nacional)

4.1 Por día de la semana (promedio)

N. únicos / Visitas (x 100)

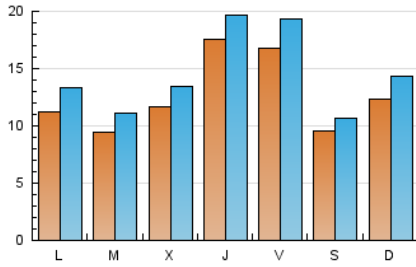

Páginas (x 100)

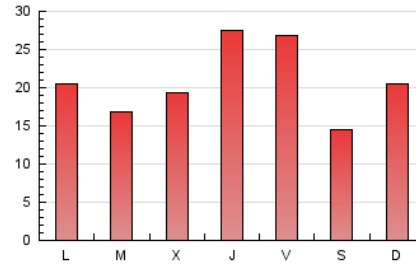

4.2 Por franja horaria (promedio)

Visitas_ (x 1000)

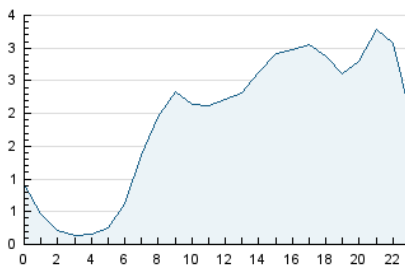

Páginas (x 1000)

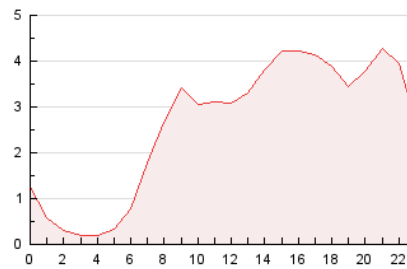

4.3 Por meses

N. únicos / Visitas (x 1000)

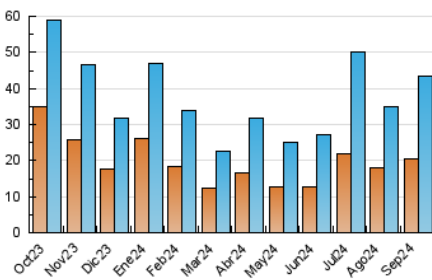

Páginas (x 1000)

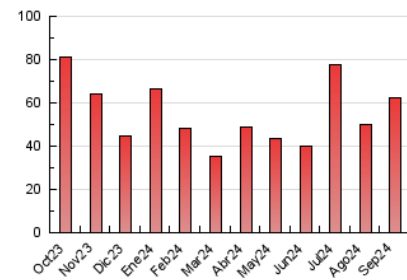

5. Observaciones

Este Medio Electrónico de Comunicación ha sido medido por la herramienta Google Analytics de Google (GA4).

6. Definiciones básicas (Para más información ver Normas Técnicas para el Control de los Medios Electrónicos de Comunicación)

Página Vista:

Conjunto de ficheros enviado a un usuario como resultado de una petición del mismo recibida por el servidor. Cuando la página está formada por varios marcos (frames), el conjunto de los mismos tendrá, a efectos de cómputo, la consideración de una página unitaria.

Visita:

Una secuencia ininterrumpida de páginas servidas a un usuario válido. Si dicho usuario no realiza peticiones de páginas en un periodo de tiempo (30 min) la siguiente petición constituirá el inicio de una nueva visita.

Navegador Único:

Total de combinaciones únicas de una dirección IP y un identificador adicional. Los medios pueden utilizar cookies o el Identificador de Alta de registro.

Duración Página Vista:

Tiempo acumulado en segundos de todas las páginas vistas (en visitas de dos o más páginas vistas), dividido por el número total de páginas vistas.

Duración Visita:

Tiempo en segundos de todas las visitas de dos o más páginas vistas, dividido por el número total de visitas de dos o más páginas vistas.

Tráfico nacional:

Audiencia/difusión correspondiente a España medida en base a los datos de las direcciones IP registradas por el sistema de medición.

7. Opinión

De OJDinteractiva, la división de INFORMACIÓN Y CONTROL DE PUBLICACIONES S.A.:

Hemos examinado la información facilitada por el editor del medio electrónico para el periodo que comprende la presente certificación.

Nuestro examen se ha realizado de acuerdo con las normas y procedimientos establecidos en las Normas Técnicas para el Control de los Medios Electrónicos de Comunicación.

En nuestra opinión, la presente acta presenta razonablemente la difusión/audiencia registrada por este medio electrónico.

ADVERTENCIA:

El trabajo de OJDinteractiva, la división de INFORMACIÓN Y CONTROL DE PUBLICACIONES S.A (INTROL) se limita a la realización de pruebas para la revisión de los datos de recuento suministrados por el editor con la finalidad de expresar una opinión sobre la razonabilidad de dichos datos de acuerdo con las Normas Técnicas para el control de los MEC.

Por tanto, INTROL no acepta responsabilidad alguna por las inexactitudes o errores que puedan existir en los datos de recuento. Tampoco acepta ninguna responsabilidad por la falsedad en los datos de recuento recibidos del editor, ni por otros datos de medición que no están incluidos en el análisis.

Octubre - 2024

OJDinteractiva