



INFORMACION Y CONTROL DE PUBLICACIONES, S.A.

Velázquez, 46, 1º Drcha - Tel. 91 435 00 32 Fax 91 435 96 05 - 28001 - MADRID
Av. Diagonal 497, 5a planta - Tel 93 439 24 18 Fax 93 419 25 34 - 08029 - BARCELONA

Título: CEUTALDIA.COM
URL Primaria: https://www.ceutaldia.com
Editor: Ediciones Ceitil, S.L.
Domicilio: Paseo de las Palmeras, 2, 1º oficina 3
Ciudad: 51001 CEUTA
Teléfono: 956 525 212
Fax: 902 027 153
E-mail:
Clasificación: Noticias e Información
Sub-Clasificación: Noticias globales y actualidad



1. Cifras totales y promedios (Nacional e Internacional)

MES - AÑO	NAVEGADORES UNICOS	VISITAS	PAGINAS
Septiembre - 2024	28.401	53.074	106.493
PROMEDIO DIARIO	1.471	1.769	3.550
PROMEDIO LUNES-VIERNES	1.481	1.798	3.313
PROMEDIO SABADO-DOMINGO	1.446	1.703	4.103
PAGINAS / VISITAS	2,01		
DURACION MEDIA VISITAS	0:02:11		
TIEMPO INTERACCIÓN MEDIO	0:01:51		

2. Secciones (Nacional e Internacional)

	PAGINAS	%
HOME	31.161	29.26 %
RESTO	75.332	70.74 %

3. Por día del mes (Nacional e Internacional)

Día	N. únicos	Visitas	Páginas	Día	N. únicos	Visitas	Páginas	Día	N. únicos	Visitas	Páginas
1	782	981	1.712	11	1.070	1.373	2.487	21	1.115	1.365	6.298
2	985	1.269	2.378	12	1.035	1.330	2.322	22	1.018	1.271	4.076
3	1.130	1.439	2.801	13	1.055	1.307	4.710	23	1.486	1.805	3.521
4	970	1.236	2.334	14	871	1.131	2.206	24	1.586	1.965	3.447
5	1.004	1.275	2.236	15	1.585	2.028	3.333	25	2.214	2.626	4.067
6	958	1.208	2.094	16	1.354	1.699	3.098	26	1.794	2.163	5.100
7	949	1.134	1.836	17	1.770	2.133	3.284	27	4.501	4.876	6.692
8	984	1.180	1.760	18	1.352	1.694	2.892	28	3.538	3.770	5.981
9	1.195	1.428	2.346	19	1.202	1.480	2.302	29	2.176	2.466	9.723
10	1.133	1.421	2.552	20	1.170	1.425	2.308	30	2.142	2.596	6.597

4. Gráficas (Nacional e Internacional)

4.1 Por día de la semana (promedio)

N. únicos / Visitas (x 100)

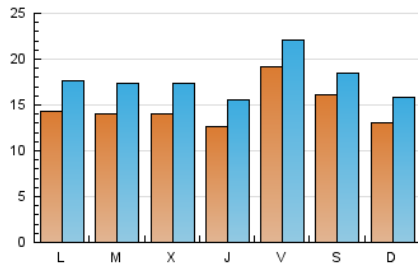

Páginas (x 100)

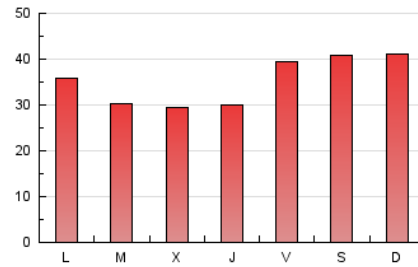

4.2 Por franja horaria (promedio)

Visitas_ (x 1000)

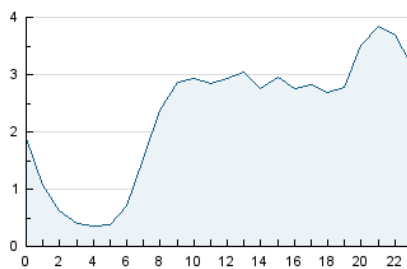

Páginas (x 1000)

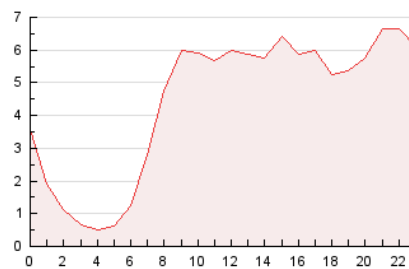

4.3 Por meses

N. únicos / Visitas (x 1000)

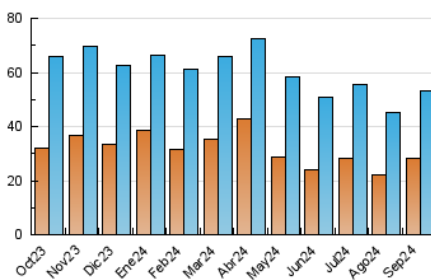

Páginas (x 1000)

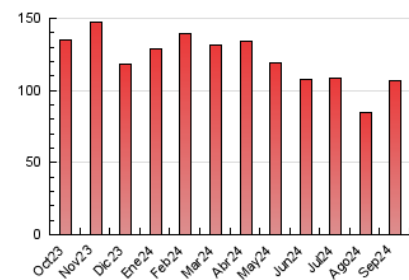



INFORMACION Y CONTROL DE PUBLICACIONES, S.A.

Velázquez, 46, 1ª Drcha - Tel. 91 435 00 32 Fax 91 435 96 05 - 28001 - MADRID
Av. Diagonal 497, 5a planta - Tel 93 439 24 18 Fax 93 419 25 34 - 08029 - BARCELONA

Anexo - Tráfico Nacional

Título: CEUTALDIA.COM
URL Primaria: https://www.ceutaldia.com
Editor: Ediciones Ceitil, S.L.
Domicilio: Paseo de las Palmeras, 2, 1ª oficina 3
Ciudad: 51001 CEUTA
Teléfono: 956 525 212
Fax: 902 027 153
E-mail:
Clasificación: Noticias e Información
Sub-Clasificación: Noticias globales y actualidad



1. Cifras totales y promedios (Nacional)

MES - AÑO	NAVEGADORES UNICOS	VISITAS	PAGINAS
Septiembre - 2024	25.439	49.417	101.855
PROMEDIO DIARIO	1.357	1.647	3.395
PROMEDIO LUNES-VIERNES	1.372	1.682	3.174
PROMEDIO SABADO-DOMINGO	1.320	1.566	3.912
PAGINAS / VISITAS	2,06		
DURACION MEDIA VISITAS	0:02:14		
TIEMPO INTERACCIÓN MEDIO	0:02:00		

2. Secciones (Nacional)

	PAGINAS	%
HOME	30.683	30.12 %
RESTO	71.172	69.88 %

3. Por día del mes (Nacional)

Día	N. únicos	Visitas	Páginas	Día	N. únicos	Visitas	Páginas	Día	N. únicos	Visitas	Páginas
1	685	877	1.543	11	980	1.279	2.384	21	1.015	1.247	6.109
2	895	1.176	2.267	12	929	1.216	2.180	22	924	1.163	3.891
3	1.022	1.323	2.649	13	993	1.244	4.631	23	1.415	1.730	3.426
4	879	1.133	2.227	14	783	1.034	2.075	24	1.494	1.861	3.324
5	915	1.183	2.136	15	1.471	1.899	3.153	25	2.100	2.510	3.922
6	880	1.127	2.003	16	1.225	1.559	2.920	26	1.681	2.040	4.959
7	873	1.049	1.733	17	1.637	1.990	3.122	27	4.243	4.619	6.385
8	898	1.090	1.658	18	1.238	1.571	2.751	28	3.250	3.475	5.619
9	1.084	1.311	2.210	19	1.083	1.356	2.156	29	1.983	2.262	9.430
10	1.031	1.313	2.425	20	1.072	1.323	2.146	30	2.017	2.457	6.421

4. Gráficas (Nacional)

4.1 Por día de la semana (promedio)

N. únicos / Visitas (x 100)

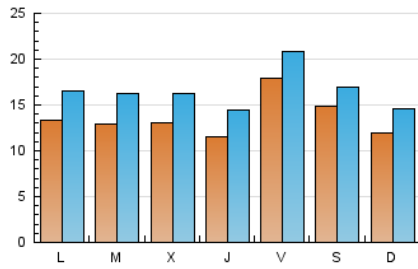

Páginas (x 100)

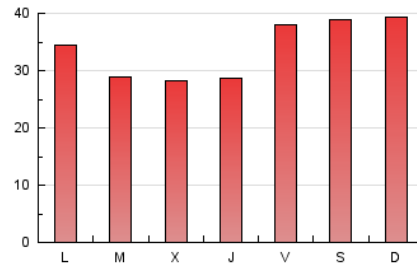

4.2 Por franja horaria (promedio)

Visitas_ (x 1000)

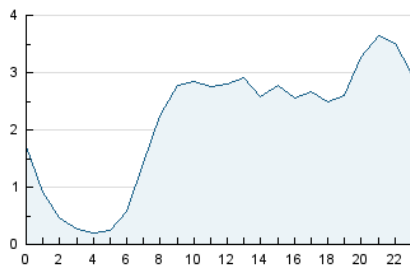

Páginas (x 1000)

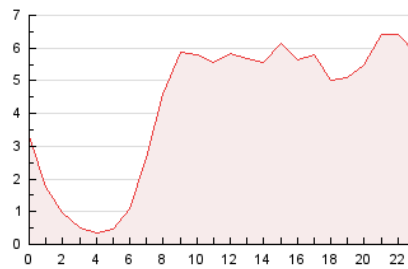

4.3 Por meses

N. únicos / Visitas (x 1000)

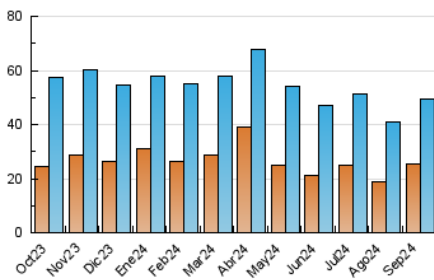

Páginas (x 1000)

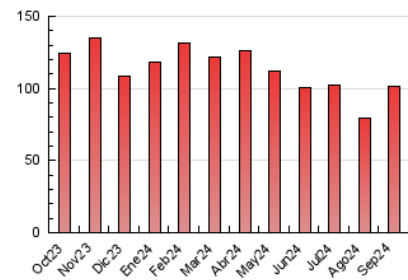

5. Observaciones

Este Medio Electrónico de Comunicación ha sido medido por la herramienta Google Analytics de Google (GA4).

6. Definiciones básicas (Para más información ver Normas Técnicas para el Control de los Medios Electrónicos de Comunicación)

Página Vista:

Conjunto de ficheros enviado a un usuario como resultado de una petición del mismo recibida por el servidor. Cuando la página está formada por varios marcos (frames), el conjunto de los mismos tendrá, a efectos de cómputo, la consideración de una página unitaria.

Visita:

Una secuencia ininterrumpida de páginas servidas a un usuario válido. Si dicho usuario no realiza peticiones de páginas en un periodo de tiempo (30 min) la siguiente petición constituirá el inicio de una nueva visita.

Navegador Único:

Total de combinaciones únicas de una dirección IP y un identificador adicional. Los medios pueden utilizar cookies o el Identificador de Alta de registro.

Duración Página Vista:

Tiempo acumulado en segundos de todas las páginas vistas (en visitas de dos o más páginas vistas), dividido por el número total de páginas vistas.

Duración Visita:

Tiempo en segundos de todas las visitas de dos o más páginas vistas, dividido por el número total de visitas de dos o más páginas vistas.

Tráfico nacional:

Audiencia/difusión correspondiente a España medida en base a los datos de las direcciones IP registradas por el sistema de medición.

7. Opinión

De OJDinteractiva, la división de INFORMACIÓN Y CONTROL DE PUBLICACIONES S.A.:

Hemos examinado la información facilitada por el editor del medio electrónico para el periodo que comprende la presente certificación.

Nuestro examen se ha realizado de acuerdo con las normas y procedimientos establecidos en las Normas Técnicas para el Control de los Medios Electrónicos de Comunicación.

En nuestra opinión, la presente acta presenta razonablemente la difusión/audiencia registrada por este medio electrónico.

ADVERTENCIA:

El trabajo de OJDinteractiva, la división de INFORMACIÓN Y CONTROL DE PUBLICACIONES S.A (INTROL) se limita a la realización de pruebas para la revisión de los datos de recuento suministrados por el editor con la finalidad de expresar una opinión sobre la razonabilidad de dichos datos de acuerdo con las Normas Técnicas para el control de los MEC.

Por tanto, INTROL no acepta responsabilidad alguna por las inexactitudes o errores que puedan existir en los datos de recuento. Tampoco acepta ninguna responsabilidad por la falsedad en los datos de recuento recibidos del editor, ni por otros datos de medición que no están incluidos en el análisis.

Octubre - 2024

OJDinteractiva