



## INFORMACION Y CONTROL DE PUBLICACIONES, S.A.

Velázquez, 46, 1ª Drcha - Tel. 91 435 00 32 Fax 91 435 96 05 - 28001 - MADRID  
Av. Diagonal 497, 5a planta - Tel 93 439 24 18 Fax 93 419 25 34 - 08029 - BARCELONA

**Título:** CIUDADREALDIGITAL.ES  
**URL Primaria:** https://ciudadrealdigital.es/  
**Editor:** Iván Mora Molina  
**Domicilio:** Avenida del Ferrocarril, 13, 3-4  
**Ciudad:** 13004 CIUDAD REAL  
**Teléfono:**  
**Fax:**  
**E-mail:**  
**Clasificación:** Noticias e Información  
**Sub-Clasificación:** Noticias globales y actualidad



### 1. Cifras totales y promedios (Nacional e Internacional)

MES - AÑO	NAVEGADORES UNICOS	VISITAS	PAGINAS
Septiembre - 2024	4.213	5.187	6.697
<b>PROMEDIO DIARIO</b>	<b>162</b>	<b>173</b>	<b>223</b>
<b>PROMEDIO LUNES-VIERNES</b>	141	152	210
<b>PROMEDIO SABADO-DOMINGO</b>	209	223	255
<b>PAGINAS / VISITAS</b>	1,29		
<b>DURACION MEDIA VISITAS</b>	0:01:12		
<b>TIEMPO INTERACCIÓN MEDIO</b>	0:00:33		

### 2. Secciones (Nacional e Internacional)

	PAGINAS	%
<b>HOME</b>	796	11.89 %
<b>RESTO</b>	5.901	88.11 %

### 3. Por día del mes (Nacional e Internacional)

Día	N. únicos	Visitas	Páginas	Día	N. únicos	Visitas	Páginas	Día	N. únicos	Visitas	Páginas
<b>1</b>	856	910	1.022	<b>11</b>	109	120	139	<b>21</b>	157	171	208
<b>2</b>	266	287	385	<b>12</b>	98	106	127	<b>22</b>	140	150	156
<b>3</b>	163	175	266	<b>13</b>	144	156	197	<b>23</b>	111	122	178
<b>4</b>	159	169	237	<b>14</b>	100	105	117	<b>24</b>	115	131	207
<b>5</b>	197	204	263	<b>15</b>	102	105	124	<b>25</b>	102	111	174
<b>6</b>	142	153	183	<b>16</b>	139	149	190	<b>26</b>	148	154	229
<b>7</b>	116	124	133	<b>17</b>	139	147	216	<b>27</b>	139	143	188
<b>8</b>	154	166	187	<b>18</b>	89	98	147	<b>28</b>	120	129	161
<b>9</b>	119	122	193	<b>19</b>	135	144	203	<b>29</b>	132	144	188
<b>10</b>	131	141	205	<b>20</b>	113	123	149	<b>30</b>	213	228	325

### 4. Gráficas (Nacional e Internacional)

#### 4.1 Por día de la semana (promedio)

N. únicos / Visitas (x 100)

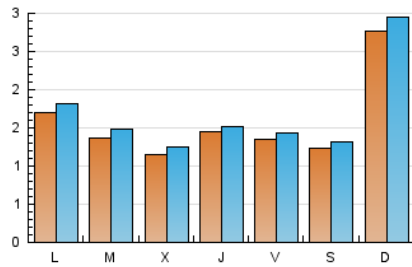

Páginas (x 100)

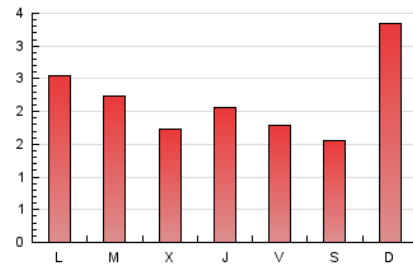

#### 4.2 Por franja horaria (promedio)

Visitas\_ (x 1000)



Páginas (x 1000)

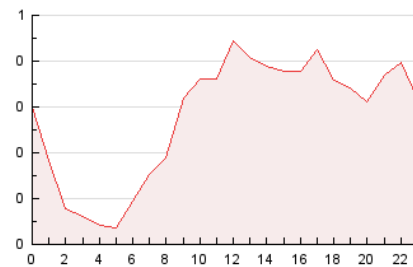

#### 4.3 Por meses

N. únicos / Visitas (x 1000)

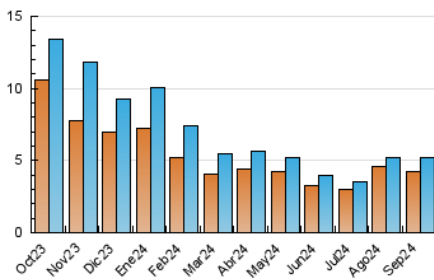

Páginas (x 1000)

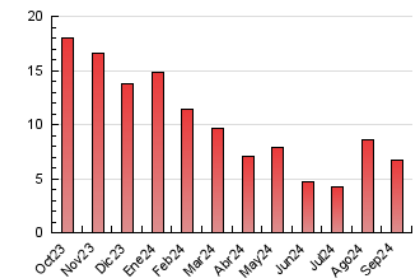



## INFORMACION Y CONTROL DE PUBLICACIONES, S.A.

Velázquez, 46, 1ª Drcha - Tel. 91 435 00 32 Fax 91 435 96 05 - 28001 - MADRID  
Av. Diagonal 497, 5a planta - Tel 93 439 24 18 Fax 93 419 25 34 - 08029 - BARCELONA

### Anexo - Tráfico Nacional

**Título:** CIUDADREALDIGITAL.ES  
**URL Primaria:** https://ciudadrealdigital.es/  
**Editor:** Iván Mora Molina  
**Domicilio:** Avenida del Ferrocarril, 13, 3-4  
**Ciudad:** 13004 CIUDAD REAL  
**Teléfono:**  
**Fax:**  
**E-mail:**  
**Clasificación:** Noticias e Información  
**Sub-Clasificación:** Noticias globales y actualidad



#### 1. Cifras totales y promedios (Nacional)

MES - AÑO	NAVEGADORES UNICOS	VISITAS	PAGINAS
Septiembre - 2024	4.046	4.975	6.467
<b>PROMEDIO DIARIO</b>	<b>156</b>	<b>166</b>	<b>216</b>
<b>PROMEDIO LUNES-VIERNES</b>	<b>136</b>	<b>145</b>	<b>202</b>
<b>PROMEDIO SABADO-DOMINGO</b>	<b>202</b>	<b>215</b>	<b>247</b>
<b>PAGINAS / VISITAS</b>	<b>1,30</b>		
<b>DURACION MEDIA VISITAS</b>	<b>0:01:12</b>		
<b>TIEMPO INTERACCIÓN MEDIO</b>	<b>0:00:33</b>		

#### 2. Secciones (Nacional)

	PAGINAS	%
<b>HOME</b>	779	12.05 %
<b>RESTO</b>	5.688	87.95 %

#### 3. Por día del mes (Nacional)

Día	N. únicos	Visitas	Páginas	Día	N. únicos	Visitas	Páginas	Día	N. únicos	Visitas	Páginas
<b>1</b>	846	897	1.004	<b>11</b>	107	117	137	<b>21</b>	149	162	197
<b>2</b>	260	280	372	<b>12</b>	91	98	120	<b>22</b>	132	140	146
<b>3</b>	159	171	262	<b>13</b>	138	149	190	<b>23</b>	100	109	166
<b>4</b>	155	165	233	<b>14</b>	95	99	110	<b>24</b>	109	119	195
<b>5</b>	187	193	251	<b>15</b>	96	99	118	<b>25</b>	98	102	163
<b>6</b>	135	145	175	<b>16</b>	131	141	181	<b>26</b>	146	152	227
<b>7</b>	111	119	128	<b>17</b>	132	140	208	<b>27</b>	134	138	183
<b>8</b>	149	160	181	<b>18</b>	85	94	143	<b>28</b>	116	123	154
<b>9</b>	115	118	189	<b>19</b>	129	138	197	<b>29</b>	126	138	182
<b>10</b>	121	130	194	<b>20</b>	107	117	142	<b>30</b>	207	222	319

## 4. Gráficas (Nacional)

### 4.1 Por día de la semana (promedio)

N. únicos / Visitas (x 100)

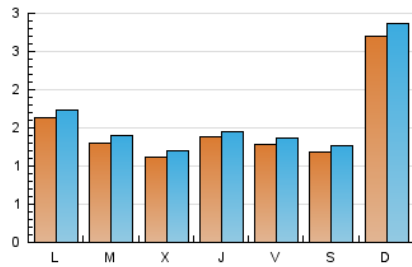

Páginas (x 100)

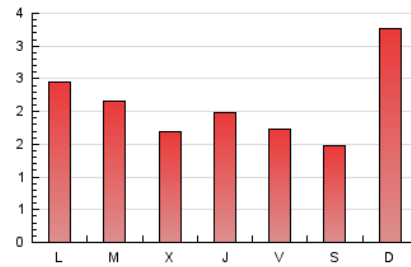

### 4.2 Por franja horaria (promedio)

Visitas\_ (x 1000)



Páginas (x 1000)

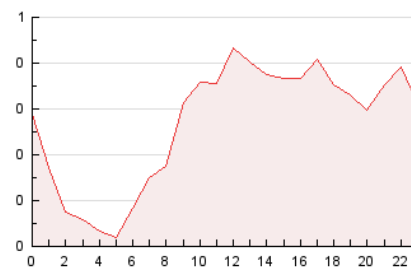

### 4.3 Por meses

N. únicos / Visitas (x 1000)

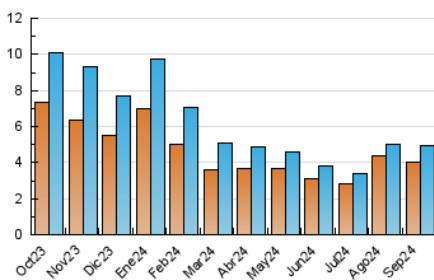

Páginas (x 1000)

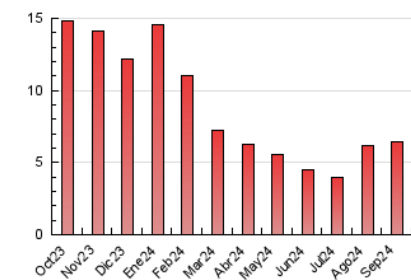

## 5. Observaciones

Este Medio Electrónico de Comunicación ha sido medido por la herramienta Google Analytics de Google (GA4).

## 6. Definiciones básicas (Para más información ver Normas Técnicas para el Control de los Medios Electrónicos de Comunicación)

### Página Vista:

Conjunto de ficheros enviado a un usuario como resultado de una petición del mismo recibida por el servidor. Cuando la página está formada por varios marcos (frames), el conjunto de los mismos tendrá, a efectos de cómputo, la consideración de una página unitaria.

### Visita:

Una secuencia ininterrumpida de páginas servidas a un usuario válido. Si dicho usuario no realiza peticiones de páginas en un periodo de tiempo (30 min) la siguiente petición constituirá el inicio de una nueva visita.

### Navegador Único:

Total de combinaciones únicas de una dirección IP y un identificador adicional. Los medios pueden utilizar cookies o el Identificador de Alta de registro.

### Duración Página Vista:

Tiempo acumulado en segundos de todas las páginas vistas (en visitas de dos o más páginas vistas), dividido por el número total de páginas vistas.

### Duración Visita:

Tiempo en segundos de todas las visitas de dos o más páginas vistas, dividido por el número total de visitas de dos o más páginas vistas.

### Tráfico nacional:

Audiencia/difusión correspondiente a España medida en base a los datos de las direcciones IP registradas por el sistema de medición.

## 7. Opinión

De OJDinteractiva, la división de INFORMACIÓN Y CONTROL DE PUBLICACIONES S.A.:

Hemos examinado la información facilitada por el editor del medio electrónico para el periodo que comprende la presente certificación.

Nuestro examen se ha realizado de acuerdo con las normas y procedimientos establecidos en las Normas Técnicas para el Control de los Medios Electrónicos de Comunicación.

En nuestra opinión, la presente acta presenta razonablemente la difusión/audiencia registrada por este medio electrónico.

### ADVERTENCIA:

El trabajo de OJDinteractiva, la división de INFORMACIÓN Y CONTROL DE PUBLICACIONES S.A (INTROL) se limita a la realización de pruebas para la revisión de los datos de recuento suministrados por el editor con la finalidad de expresar una opinión sobre la razonabilidad de dichos datos de acuerdo con las Normas Técnicas para el control de los MEC.

Por tanto, INTROL no acepta responsabilidad alguna por las inexactitudes o errores que puedan existir en los datos de recuento. Tampoco acepta ninguna responsabilidad por la falsedad en los datos de recuento recibidos del editor, ni por otros datos de medición que no están incluidos en el análisis.

Octubre - 2024

OJDinteractiva