



INFORMACION Y CONTROL DE PUBLICACIONES, S.A.

Velázquez, 46, 1ª Drcha - Tel. 91 435 00 32 Fax 91 435 96 05 - 28001 - MADRID
Av. Diagonal 497, 5a planta - Tel 93 439 24 18 Fax 93 419 25 34 - 08029 - BARCELONA

Título: ELMERCANTIL.COM
URL Primaria: http://elmercantil.com
Editor: Anomalia Ediciones, S.L.
Domicilio: Tramontana, 21
Ciudad: 08790 GELIDA
Teléfono:
Fax:
E-mail:
Clasificación: Noticias e Información
Sub-Clasificación: Noticias de interés especial

el MERCANTIL

1. Cifras totales y promedios (Nacional e Internacional)

MES - AÑO	NAVEGADORES UNICOS	VISITAS	PAGINAS
Marzo - 2024	90.970	113.264	146.608
PROMEDIO DIARIO	3.339	3.654	4.729
PROMEDIO LUNES-VIERNES	4.356	4.771	6.169
PROMEDIO SABADO-DOMINGO	1.203	1.307	1.705
PAGINAS / VISITAS	1,29		
DURACION MEDIA VISITAS	0:02:13		
TIEMPO INTERACCIÓN MEDIO	0:01:19		

2. Secciones (Nacional e Internacional)

	PAGINAS	%
HOME	11.281	7.69 %
RESTO	135.327	92.31 %

3. Por día del mes (Nacional e Internacional)

Día	N. únicos	Visitas	Páginas	Día	N. únicos	Visitas	Páginas	Día	N. únicos	Visitas	Páginas
1	1.971	2.243	3.452	11	17.909	18.714	21.218	21	4.160	4.705	6.255
2	997	1.104	1.525	12	11.713	12.073	14.771	22	3.683	4.153	5.419
3	1.179	1.289	1.742	13	6.907	7.754	9.586	23	1.810	1.943	2.524
4	2.086	2.461	3.916	14	4.643	5.105	7.358	24	1.352	1.485	1.960
5	2.736	3.315	5.090	15	5.859	6.235	7.198	25	2.041	2.362	3.529
6	2.966	3.561	4.831	16	1.064	1.137	1.383	26	2.559	2.916	4.020
7	4.564	4.986	7.008	17	969	1.026	1.282	27	3.989	4.485	5.499
8	2.916	3.270	4.579	18	2.405	2.609	3.369	28	1.319	1.473	2.021
9	1.646	1.811	2.331	19	3.195	3.418	4.341	29	1.099	1.189	1.474
10	1.240	1.359	1.748	20	2.754	3.163	4.623	30	848	926	1.131
								31	927	994	1.425

4. Gráficas (Nacional e Internacional)

4.1 Por día de la semana (promedio)

N. únicos / Visitas (x 100)

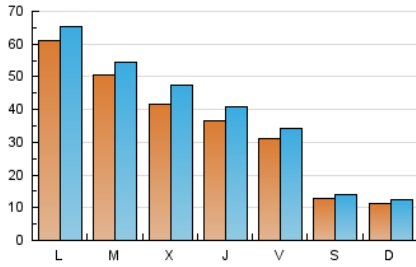

Páginas (x 100)

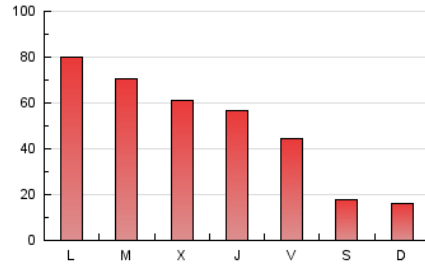

4.2 Por franja horaria (promedio)

Visitas_ (x 1000)

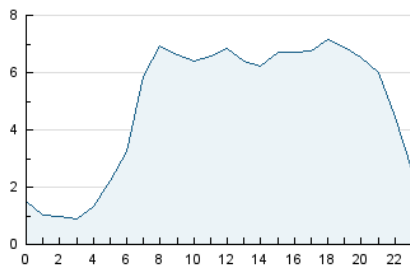

Páginas (x 1000)

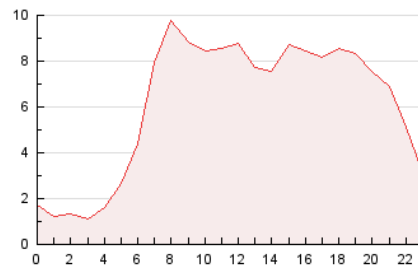

4.3 Por meses

N. únicos / Visitas (x 1000)

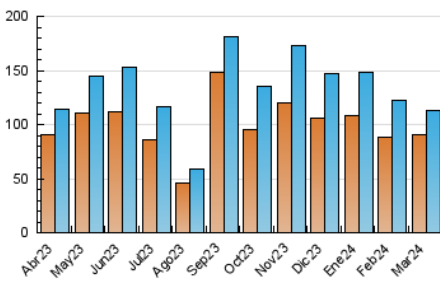

Páginas (x 1000)

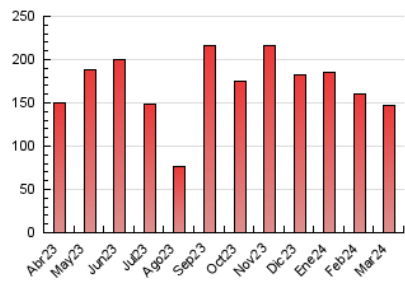



INFORMACION Y CONTROL DE PUBLICACIONES, S.A.

Velázquez, 46, 1ª Drcha - Tel. 91 435 00 32 Fax 91 435 96 05 - 28001 - MADRID
Av. Diagonal 497, 5a planta - Tel 93 439 24 18 Fax 93 419 25 34 - 08029 - BARCELONA

Anexo - Tráfico Nacional

Título: ELMERCANTIL.COM
URL Primaria: http://elmercantil.com
Editor: Anomalia Ediciones, S.L.
Domicilio: Tramontana, 21
Ciudad: 08790 GELIDA
Teléfono:
Fax:
E-mail:
Clasificación: Noticias e Información
Sub-Clasificación: Noticias de interés especial

eI MERCANTIL

1. Cifras totales y promedios (Nacional)

MES - AÑO	NAVEGADORES UNICOS	VISITAS	PAGINAS
Marzo - 2024	82.637	102.800	132.588
PROMEDIO DIARIO	3.031	3.316	4.277
PROMEDIO LUNES-VIERNES	4.014	4.394	5.665
PROMEDIO SABADO-DOMINGO	967	1.053	1.361
PAGINAS / VISITAS	1,29		
DURACION MEDIA VISITAS	0:02:12		
TIEMPO INTERACCIÓN MEDIO	0:01:21		

2. Secciones (Nacional)

	PAGINAS	%
HOME	10.617	8.01 %
RESTO	121.971	91.99 %

3. Por día del mes (Nacional)

Día	N. únicos	Visitas	Páginas	Día	N. únicos	Visitas	Páginas	Día	N. únicos	Visitas	Páginas
1	1.706	1.948	3.004	11	17.536	18.349	20.629	21	3.702	4.151	5.529
2	821	917	1.216	12	11.197	11.716	14.196	22	3.335	3.781	4.870
3	1.012	1.103	1.447	13	6.507	7.252	8.926	23	1.276	1.362	1.718
4	1.797	2.132	3.431	14	4.274	4.687	6.739	24	936	1.040	1.373
5	2.413	2.922	4.545	15	5.449	5.782	6.735	25	1.747	2.038	3.092
6	2.669	3.220	4.391	16	886	952	1.164	26	2.253	2.567	3.606
7	4.225	4.626	6.452	17	793	845	1.074	27	3.552	3.973	4.948
8	2.602	2.887	4.092	18	2.092	2.278	3.007	28	1.075	1.193	1.660
9	1.425	1.567	1.973	19	2.906	3.095	3.986	29	896	967	1.196
10	1.082	1.179	1.546	20	2.351	2.711	3.941	30	669	733	893
								31	772	827	1.209

4. Gráficas (Nacional)

4.1 Por día de la semana (promedio)

N. únicos / Visitas (x 100)

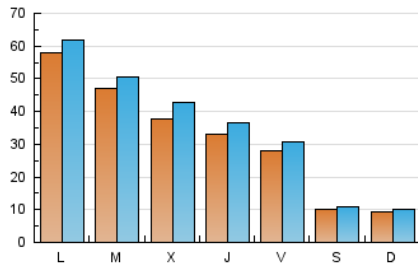

Páginas (x 100)

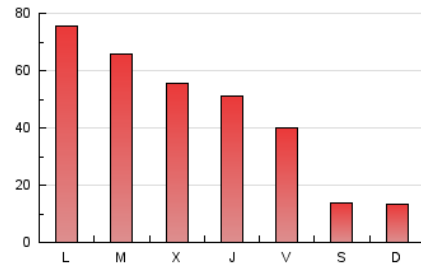

4.2 Por franja horaria (promedio)

Visitas_ (x 1000)

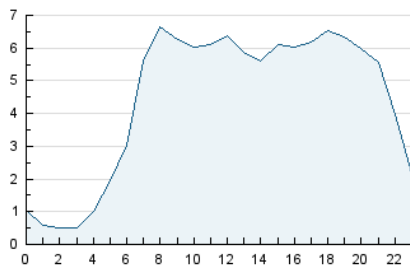

Páginas (x 1000)

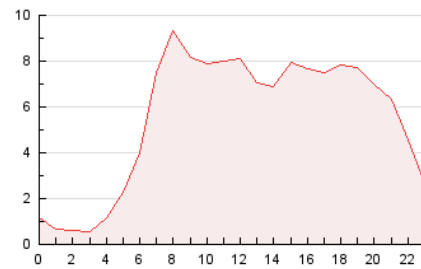

4.3 Por meses

N. únicos / Visitas (x 1000)

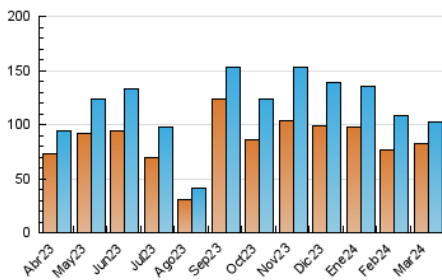

Páginas (x 1000)

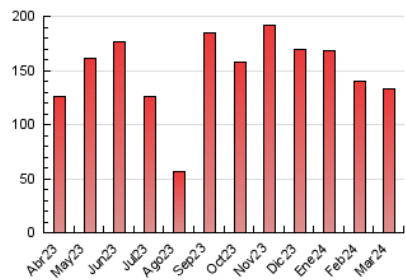

5. Observaciones

Este Medio Electrónico de Comunicación ha sido medido por la herramienta Google Analytics de Google (GA4)

6. Definiciones básicas (Para más información ver Normas Técnicas para el Control de los Medios Electrónicos de Comunicación)

Página Vista:

Conjunto de ficheros enviado a un usuario como resultado de una petición del mismo recibida por el servidor. Cuando la página está formada por varios marcos (frames), el conjunto de los mismos tendrá, a efectos de cómputo, la consideración de una página unitaria.

Visita:

Una secuencia ininterrumpida de páginas servidas a un usuario válido. Si dicho usuario no realiza peticiones de páginas en un periodo de tiempo (30 min) la siguiente petición constituirá el inicio de una nueva visita.

Navegador Único:

Total de combinaciones únicas de una dirección IP y un identificador adicional. Los medios pueden utilizar cookies o el Identificador de Alta de registro.

Duración Página Vista:

Tiempo acumulado en segundos de todas las páginas vistas (en visitas de dos o más páginas vistas), dividido por el número total de páginas vistas.

Duración Visita:

Tiempo en segundos de todas las visitas de dos o más páginas vistas, dividido por el número total de visitas de dos o más páginas vistas.

Tráfico nacional:

Audiencia/difusión correspondiente a España medida en base a los datos de las direcciones IP registradas por el sistema de medición.

7. Opinión

De OJDinteractiva, la división de INFORMACIÓN Y CONTROL DE PUBLICACIONES S.A.:

Hemos examinado la información facilitada por el editor del medio electrónico para el periodo que comprende la presente certificación.

Nuestro examen se ha realizado de acuerdo con las normas y procedimientos establecidos en las Normas Técnicas para el Control de los Medios Electrónicos de Comunicación.

En nuestra opinión, la presente acta presenta razonablemente la difusión/audiencia registrada por este medio electrónico.

ADVERTENCIA:

El trabajo de OJDinteractiva, la división de INFORMACIÓN Y CONTROL DE PUBLICACIONES S.A (INTROL) se limita a la realización de pruebas para la revisión de los datos de recuento suministrados por el editor con la finalidad de expresar una opinión sobre la razonabilidad de dichos datos de acuerdo con las Normas Técnicas para el control de los MEC.

Por tanto, INTROL no acepta responsabilidad alguna por las inexactitudes o errores que puedan existir en los datos de recuento. Tampoco acepta ninguna responsabilidad por la falsedad en los datos de recuento recibidos del editor, ni por otros datos de medición que no están incluidos en el análisis.

Abril - 2024

OJDinteractiva