



INFORMACION Y CONTROL DE PUBLICACIONES, S.A.

Velázquez, 46, 1º Drcha - Tel. 91 435 00 32 Fax 91 435 96 05 - 28001 - MADRID
Av. Diagonal 497, 5a planta - Tel 93 439 24 18 Fax 93 419 25 34 - 08029 - BARCELONA

Título: ELMERCANTIL.COM
URL Primaria: http://elmercantil.com
Editor: Anomalia Ediciones, S.L.
Domicilio: Tramontana, 21
Ciudad: 08790 GELIDA
Teléfono:
Fax:
E-mail:
Clasificación: Noticias e Información
Sub-Clasificación: Noticias de interés especial

el MERCANTIL

1. Cifras totales y promedios (Nacional e Internacional)

MES - AÑO	NAVEGADORES UNICOS	VISITAS	PAGINAS
Julio - 2024	64.491	86.265	115.977
PROMEDIO DIARIO	2.475	2.783	3.741
PROMEDIO LUNES-VIERNES	2.949	3.331	4.488
PROMEDIO SABADO-DOMINGO	1.113	1.206	1.594
PAGINAS / VISITAS	1,34		
DURACION MEDIA VISITAS	0:02:22		
TIEMPO INTERACCIÓN MEDIO	0:01:07		

2. Secciones (Nacional e Internacional)

	PAGINAS	%
HOME	10.375	8.95 %
RESTO	105.602	91.05 %

3. Por día del mes (Nacional e Internacional)

Día	N. únicos	Visitas	Páginas	Día	N. únicos	Visitas	Páginas	Día	N. únicos	Visitas	Páginas
1	2.324	2.699	3.798	11	2.955	3.329	4.566	21	1.160	1.276	1.662
2	11.441	12.185	14.266	12	2.788	3.180	4.344	22	2.633	3.059	4.240
3	5.852	6.414	7.900	13	1.091	1.179	1.451	23	2.952	3.332	4.498
4	2.422	2.814	3.926	14	941	1.019	1.419	24	2.363	2.657	3.833
5	2.002	2.283	3.118	15	2.025	2.358	3.317	25	2.020	2.280	3.139
6	972	1.050	1.338	16	2.983	3.379	4.503	26	2.251	2.548	3.638
7	1.097	1.198	1.720	17	2.975	3.450	4.660	27	968	1.054	1.357
8	2.402	2.790	3.800	18	2.372	2.748	4.026	28	998	1.079	1.492
9	2.137	2.505	3.514	19	2.428	2.777	3.972	29	1.860	2.173	3.223
10	2.242	2.634	3.727	20	1.673	1.793	2.312	30	2.102	2.437	3.427
								31	2.296	2.586	3.791

4. Gráficas (Nacional e Internacional)

4.1 Por día de la semana (promedio)

N. únicos / Visitas (x 100)

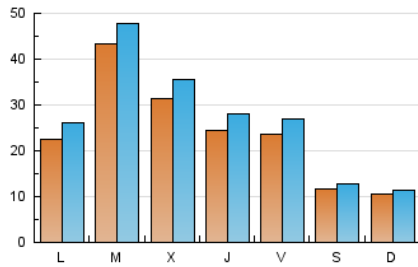

Páginas (x 100)

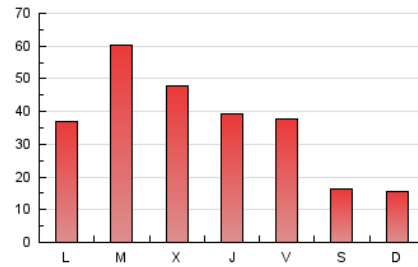

4.2 Por franja horaria (promedio)

Visitas_ (x 1000)

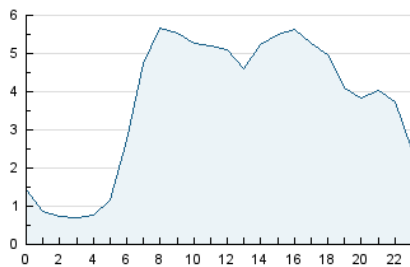

Páginas (x 1000)

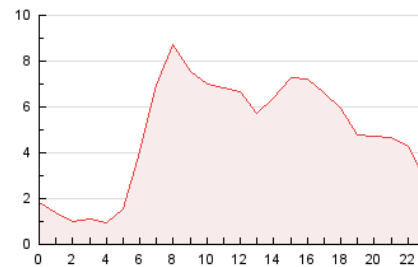

4.3 Por meses

N. únicos / Visitas (x 1000)

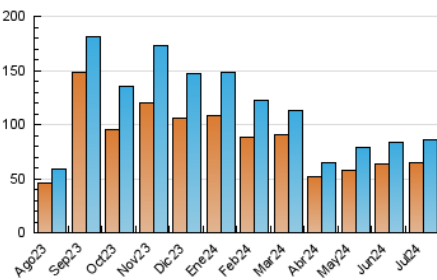

Páginas (x 1000)

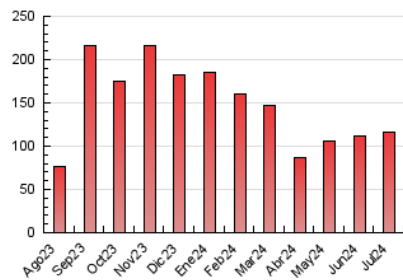



INFORMACION Y CONTROL DE PUBLICACIONES, S.A.

Velázquez, 46, 1ª Drcha - Tel. 91 435 00 32 Fax 91 435 96 05 - 28001 - MADRID
Av. Diagonal 497, 5a planta - Tel 93 439 24 18 Fax 93 419 25 34 - 08029 - BARCELONA

Anexo - Tráfico Nacional

Título: ELMERCANTIL.COM
URL Primaria: http://elmercantil.com
Editor: Anomalia Ediciones, S.L.
Domicilio: Tramontana, 21
Ciudad: 08790 GELIDA
Teléfono:
Fax:
E-mail:
Clasificación: Noticias e Información
Sub-Clasificación: Noticias de interés especial

eI MERCANTIL

1. Cifras totales y promedios (Nacional)

MES - AÑO	NAVEGADORES UNICOS	VISITAS	PAGINAS
Julio - 2024	55.656	74.974	100.606
PROMEDIO DIARIO	2.155	2.419	3.245
PROMEDIO LUNES-VIERNES	2.583	2.914	3.932
PROMEDIO SABADO-DOMINGO	923	995	1.271
PAGINAS / VISITAS	1,34		
DURACION MEDIA VISITAS	0:02:24		
TIEMPO INTERACCIÓN MEDIO	0:01:09		

2. Secciones (Nacional)

	PAGINAS	%
HOME	9.716	9.66 %
RESTO	90.890	90.34 %

3. Por día del mes (Nacional)

Día	N. únicos	Visitas	Páginas	Día	N. únicos	Visitas	Páginas	Día	N. únicos	Visitas	Páginas
1	1.938	2.256	3.236	11	2.505	2.877	3.874	21	978	1.064	1.388
2	10.928	11.543	13.536	12	2.453	2.816	3.900	22	2.306	2.683	3.733
3	5.430	5.927	7.327	13	892	965	1.123	23	2.604	2.910	3.938
4	1.969	2.296	3.219	14	768	819	1.073	24	2.012	2.276	3.239
5	1.619	1.848	2.614	15	1.713	1.998	2.809	25	1.698	1.913	2.678
6	735	791	957	16	2.606	2.953	3.866	26	1.967	2.225	3.170
7	893	960	1.354	17	2.595	2.971	4.127	27	813	886	1.080
8	1.995	2.343	3.254	18	2.036	2.364	3.525	28	835	901	1.172
9	1.773	2.091	2.950	19	2.094	2.395	3.436	29	1.599	1.883	2.809
10	1.849	2.178	3.212	20	1.468	1.576	2.018	30	1.760	2.042	2.891
								31	1.959	2.224	3.098

4. Gráficas (Nacional)

4.1 Por día de la semana (promedio)

N. únicos / Visitas (x 100)

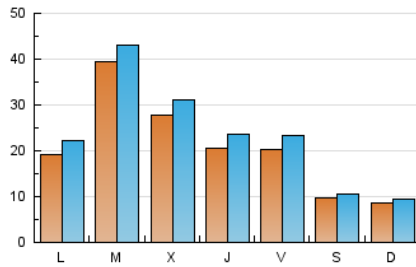

Páginas (x 100)

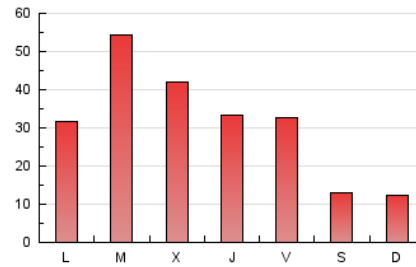

4.2 Por franja horaria (promedio)

Visitas_ (x 1000)

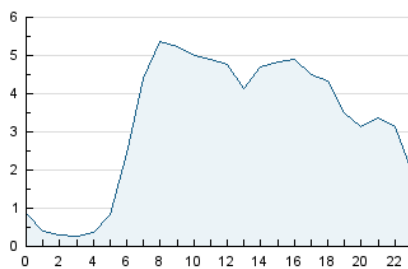

Páginas (x 1000)

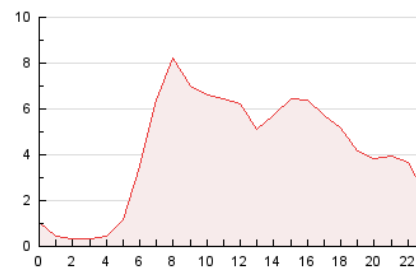

4.3 Por meses

N. únicos / Visitas (x 1000)

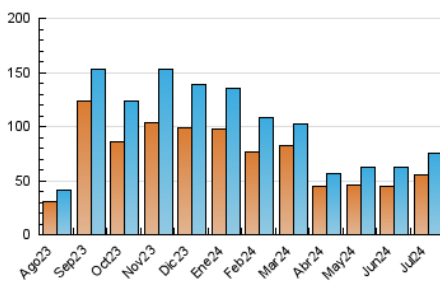

Páginas (x 1000)

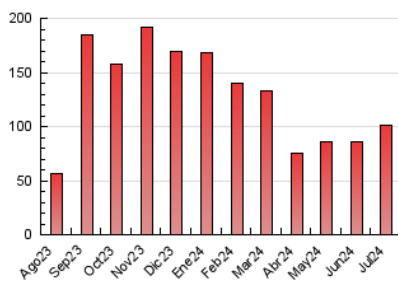

5. Observaciones

Este Medio Electrónico de Comunicación ha sido medido por la herramienta Google Analytics de Google (GA4)

6. Definiciones básicas (Para más información ver Normas Técnicas para el Control de los Medios Electrónicos de Comunicación)

Página Vista:

Conjunto de ficheros enviado a un usuario como resultado de una petición del mismo recibida por el servidor. Cuando la página está formada por varios marcos (frames), el conjunto de los mismos tendrá, a efectos de cómputo, la consideración de una página unitaria.

Visita:

Una secuencia ininterrumpida de páginas servidas a un usuario válido. Si dicho usuario no realiza peticiones de páginas en un periodo de tiempo (30 min) la siguiente petición constituirá el inicio de una nueva visita.

Navegador Único:

Total de combinaciones únicas de una dirección IP y un identificador adicional. Los medios pueden utilizar cookies o el Identificador de Alta de registro.

Duración Página Vista:

Tiempo acumulado en segundos de todas las páginas vistas (en visitas de dos o más páginas vistas), dividido por el número total de páginas vistas.

Duración Visita:

Tiempo en segundos de todas las visitas de dos o más páginas vistas, dividido por el número total de visitas de dos o más páginas vistas.

Tráfico nacional:

Audiencia/difusión correspondiente a España medida en base a los datos de las direcciones IP registradas por el sistema de medición.

7. Opinión

De OJDinteractiva, la división de INFORMACIÓN Y CONTROL DE PUBLICACIONES S.A.:

Hemos examinado la información facilitada por el editor del medio electrónico para el periodo que comprende la presente certificación.

Nuestro examen se ha realizado de acuerdo con las normas y procedimientos establecidos en las Normas Técnicas para el Control de los Medios Electrónicos de Comunicación.

En nuestra opinión, la presente acta presenta razonablemente la difusión/audiencia registrada por este medio electrónico.

ADVERTENCIA:

El trabajo de OJDinteractiva, la división de INFORMACIÓN Y CONTROL DE PUBLICACIONES S.A (INTROL) se limita a la realización de pruebas para la revisión de los datos de recuento suministrados por el editor con la finalidad de expresar una opinión sobre la razonabilidad de dichos datos de acuerdo con las Normas Técnicas para el control de los MEC.

Por tanto, INTROL no acepta responsabilidad alguna por las inexactitudes o errores que puedan existir en los datos de recuento. Tampoco acepta ninguna responsabilidad por la falsedad en los datos de recuento recibidos del editor, ni por otros datos de medición que no están incluidos en el análisis.

Agosto - 2024

OJDinteractiva