



INFORMACION Y CONTROL DE PUBLICACIONES, S.A.

Velázquez, 46, 1º Drcha - Tel. 91 435 00 32 Fax 91 435 96 05 - 28001 - MADRID
Av. Diagonal 497, 5a planta - Tel 93 439 24 18 Fax 93 419 25 34 - 08029 - BARCELONA

Título: SOMOSPALENCIA.ES
URL Primaria: https://www.somospalencia.es/
Editor: Pablo Villán Abad
Domicilio: Árbol del Paraíso, 26, 2C
Ciudad: 34001 PALENCIA
Teléfono:
Fax:
E-mail:
Clasificación: Noticias e Información
Sub-Clasificación: Noticias globales y actualidad



1. Cifras totales y promedios (Nacional e Internacional)

MES - AÑO	NAVEGADORES UNICOS	VISITAS	PAGINAS
Diciembre - 2023	34.135	41.880	48.107
PROMEDIO DIARIO	1.270	1.351	1.552
PROMEDIO LUNES-VIERNES	1.279	1.371	1.579
PROMEDIO SABADO-DOMINGO	1.251	1.308	1.495
PAGINAS / VISITAS	1,15		
DURACION MEDIA VISITAS	0:01:03		
TIEMPO INTERACCIÓN MEDIO	0:00:28		

2. Secciones (Nacional e Internacional)

	PAGINAS	%
HOME	448	0.93 %
RESTO	47.659	99.07 %

3. Por día del mes (Nacional e Internacional)

Día	N. únicos	Visitas	Páginas	Día	N. únicos	Visitas	Páginas	Día	N. únicos	Visitas	Páginas
1	201	211	283	11	3.943	4.411	4.981	21	2.899	3.046	3.429
2	118	120	154	12	1.749	1.897	2.187	22	3.755	3.913	4.510
3	142	149	184	13	747	814	921	23	1.307	1.367	1.520
4	689	725	982	14	699	762	941	24	798	831	929
5	2.522	2.641	3.069	15	1.504	1.620	1.816	25	938	995	1.084
6	1.104	1.131	1.307	16	1.833	1.913	2.085	26	1.421	1.586	1.812
7	589	607	712	17	2.061	2.241	2.512	27	729	799	961
8	457	470	531	18	346	374	458	28	510	556	632
9	356	369	434	19	1.072	1.141	1.260	29	407	457	536
10	233	238	265	20	584	641	741	30	481	540	662
								31	5.180	5.315	6.209

4. Gráficas (Nacional e Internacional)

4.1 Por día de la semana (promedio)

N. únicos / Visitas (x 100)

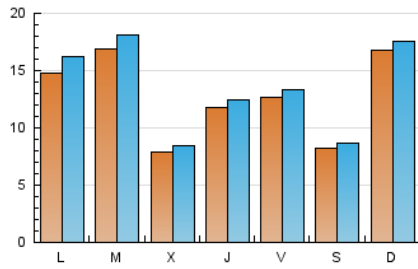

Páginas (x 100)

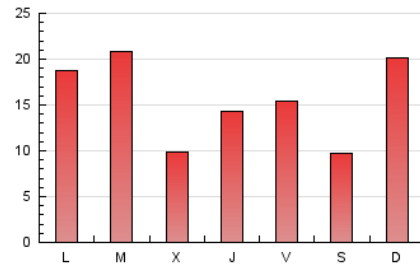

4.2 Por franja horaria (promedio)

Visitas_ (x 1000)



Páginas (x 1000)

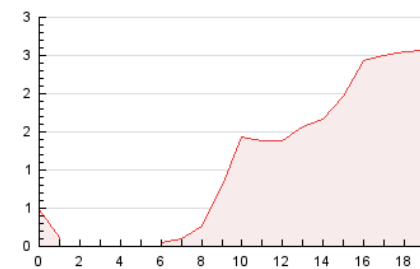

4.3 Por meses

N. únicos / Visitas (x 1000)

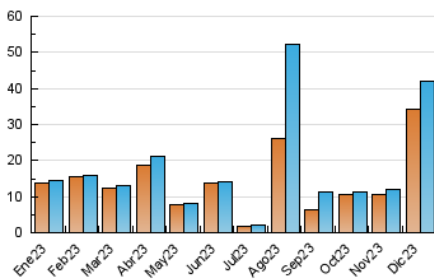

Páginas (x 1000)

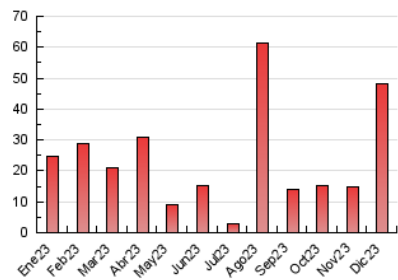



INFORMACION Y CONTROL DE PUBLICACIONES, S.A.

Velázquez, 46, 1ª Drcha - Tel. 91 435 00 32 Fax 91 435 96 05 - 28001 - MADRID
Av. Diagonal 497, 5a planta - Tel 93 439 24 18 Fax 93 419 25 34 - 08029 - BARCELONA

Anexo - Tráfico Nacional

Título: SOMOSPALENCIA.ES
URL Primaria: https://www.somospalencia.es/
Editor: Pablo Villán Abad
Domicilio: Árbol del Paraíso, 26, 2C
Ciudad: 34001 PALENCIA
Teléfono:
Fax:
E-mail:
Clasificación: Noticias e Información
Sub-Clasificación: Noticias globales y actualidad



1. Cifras totales y promedios (Nacional)

MES - AÑO	NAVEGADORES UNICOS	VISITAS	PAGINAS
Diciembre - 2023	33.275	40.946	47.059
PROMEDIO DIARIO	1.241	1.321	1.518
PROMEDIO LUNES-VIERNES	1.247	1.338	1.542
PROMEDIO SABADO-DOMINGO	1.229	1.284	1.469
PAGINAS / VISITAS	1,15		
DURACION MEDIA VISITAS	0:01:03		
TIEMPO INTERACCIÓN MEDIO	0:00:28		

2. Secciones (Nacional)

	PAGINAS	%
HOME	392	0.83 %
RESTO	46.667	99.17 %

3. Por día del mes (Nacional)

Día	N. únicos	Visitas	Páginas	Día	N. únicos	Visitas	Páginas	Día	N. únicos	Visitas	Páginas
1	183	191	260	11	3.894	4.361	4.913	21	2.818	2.980	3.334
2	113	115	150	12	1.714	1.861	2.145	22	3.658	3.805	4.395
3	117	123	157	13	735	799	907	23	1.275	1.334	1.486
4	652	688	943	14	684	748	926	24	773	805	903
5	2.475	2.592	3.013	15	1.474	1.590	1.778	25	902	957	1.047
6	1.086	1.113	1.288	16	1.820	1.900	2.072	26	1.387	1.549	1.778
7	557	574	673	17	2.049	2.230	2.497	27	714	784	945
8	442	455	516	18	339	367	451	28	497	543	617
9	343	354	409	19	1.029	1.097	1.216	29	398	448	526
10	224	229	254	20	551	604	701	30	455	510	626
								31	5.116	5.240	6.133

4. Gráficas (Nacional)

4.1 Por día de la semana (promedio)

N. únicos / Visitas (x 100)

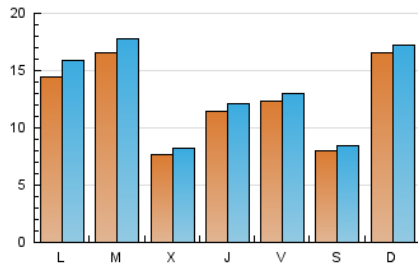

Páginas (x 100)

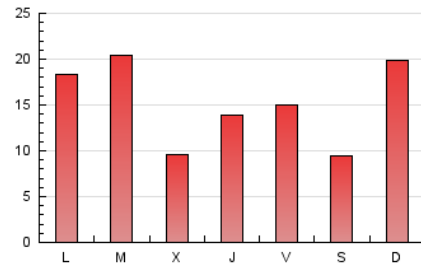

4.2 Por franja horaria (promedio)

Visitas_ (x 1000)

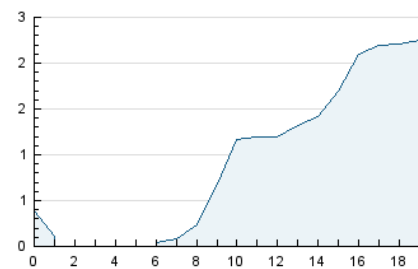

Páginas (x 1000)

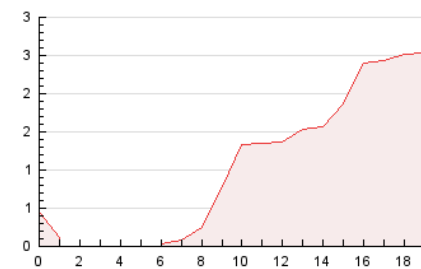

4.3 Por meses

N. únicos / Visitas (x 1000)

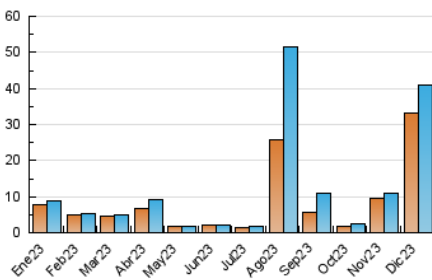

Páginas (x 1000)

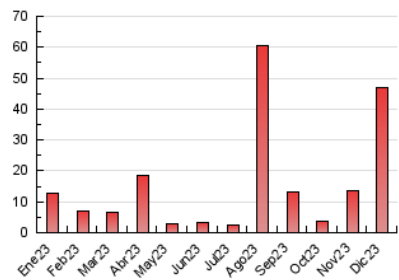

5. Observaciones

Este Medio Electrónico de Comunicación ha sido medido por la herramienta Google Analytics de Google (GA4)

6. Definiciones básicas (Para más información ver Normas Técnicas para el Control de los Medios Electrónicos de Comunicación)

Página Vista:

Conjunto de ficheros enviado a un usuario como resultado de una petición del mismo recibida por el servidor. Cuando la página está formada por varios marcos (frames), el conjunto de los mismos tendrá, a efectos de cómputo, la consideración de una página unitaria.

Visita:

Una secuencia ininterrumpida de páginas servidas a un usuario válido. Si dicho usuario no realiza peticiones de páginas en un periodo de tiempo (30 min) la siguiente petición constituirá el inicio de una nueva visita.

Navegador Único:

Total de combinaciones únicas de una dirección IP y un identificador adicional. Los medios pueden utilizar cookies o el Identificador de Alta de registro.

Duración Página Vista:

Tiempo acumulado en segundos de todas las páginas vistas (en visitas de dos o más páginas vistas), dividido por el número total de páginas vistas.

Duración Visita:

Tiempo en segundos de todas las visitas de dos o más páginas vistas, dividido por el número total de visitas de dos o más páginas vistas.

Tráfico nacional:

Audiencia/difusión correspondiente a España medida en base a los datos de las direcciones IP registradas por el sistema de medición.

7. Opinión

De OJDinteractiva, la división de INFORMACIÓN Y CONTROL DE PUBLICACIONES S.A.:

Hemos examinado la información facilitada por el editor del medio electrónico para el periodo que comprende la presente certificación.

Nuestro examen se ha realizado de acuerdo con las normas y procedimientos establecidos en las Normas Técnicas para el Control de los Medios Electrónicos de Comunicación.

En nuestra opinión, la presente acta presenta razonablemente la difusión/audiencia registrada por este medio electrónico.

ADVERTENCIA:

El trabajo de OJDinteractiva, la división de INFORMACIÓN Y CONTROL DE PUBLICACIONES S.A (INTROL) se limita a la realización de pruebas para la revisión de los datos de recuento suministrados por el editor con la finalidad de expresar una opinión sobre la razonabilidad de dichos datos de acuerdo con las Normas Técnicas para el control de los MEC.

Por tanto, INTROL no acepta responsabilidad alguna por las inexactitudes o errores que puedan existir en los datos de recuento. Tampoco acepta ninguna responsabilidad por la falsedad en los datos de recuento recibidos del editor, ni por otros datos de medición que no están incluidos en el análisis.

- 2023

OJDinteractiva