



INFORMACION Y CONTROL DE PUBLICACIONES, S.A.

Velázquez, 46, 1ª Drcha - Tel. 91 435 00 32 Fax 91 435 96 05 - 28001 - MADRID
Av. Diagonal 497, 5a planta - Tel 93 439 24 18 Fax 93 419 25 34 - 08029 - BARCELONA

Título: TOTRUBI.CAT
URL Primaria: https://www.totrubí.cat/
Editor: TotMedia Comunicació, S.L.
Domicilio: Sant Antoni, 42
Ciudad: 08172 SANT CUGAT DEL VALLES
Teléfono: 93 590 86 00
Fax: 93 675 89 50
E-mail:
Clasificación: Noticias e Información
Sub-Clasificación: Noticias globales y actualidad



1. Cifras totales y promedios (Nacional e Internacional)

MES - AÑO	NAVEGADORES UNICOS	VISITAS	PAGINAS
Enero - 2024	34.689	65.359	92.696
PROMEDIO DIARIO	1.861	2.108	2.990
PROMEDIO LUNES-VIERNES	2.071	2.352	3.315
PROMEDIO SABADO-DOMINGO	1.259	1.408	2.057
PAGINAS / VISITAS	1,42		
DURACION MEDIA VISITAS	0:01:36		
TIEMPO INTERACCIÓN MEDIO	0:01:16		

2. Secciones (Nacional e Internacional)

	PAGINAS	%
HOME	9.375	10.11 %
RESTO	83.321	89.89 %

3. Por día del mes (Nacional e Internacional)

Día	N. únicos	Visitas	Páginas	Día	N. únicos	Visitas	Páginas	Día	N. únicos	Visitas	Páginas
1	964	1.062	1.497	11	1.291	1.412	1.851	21	1.334	1.443	2.086
2	1.160	1.326	1.899	12	1.169	1.280	1.763	22	4.224	4.939	5.990
3	1.755	1.942	2.911	13	924	1.017	1.549	23	2.905	3.282	4.236
4	1.700	1.910	2.748	14	831	908	1.358	24	1.559	1.719	2.282
5	4.304	5.237	7.016	15	1.742	1.909	2.525	25	2.414	2.781	3.613
6	1.366	1.531	2.106	16	4.326	5.164	7.186	26	1.622	1.761	5.089
7	1.480	1.612	2.287	17	2.564	2.902	4.311	27	1.462	1.667	2.401
8	1.537	1.667	2.216	18	2.574	3.042	4.251	28	1.734	2.033	3.080
9	2.094	2.264	3.190	19	1.642	1.826	2.731	29	1.510	1.664	2.299
10	1.862	2.019	2.768	20	944	1.053	1.587	30	1.609	1.766	2.281
								31	1.103	1.221	1.589

4. Gráficas (Nacional e Internacional)

4.1 Por día de la semana (promedio)

N. únicos / Visitas (x 100)

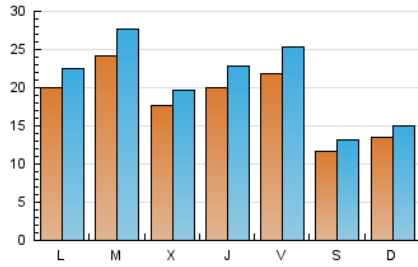

Páginas (x 100)

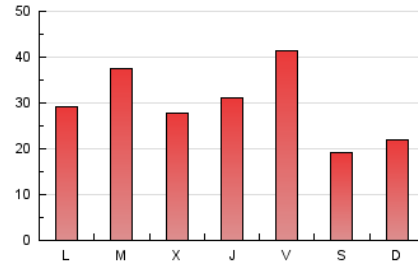

4.2 Por franja horaria (promedio)

Visitas_ (x 1000)

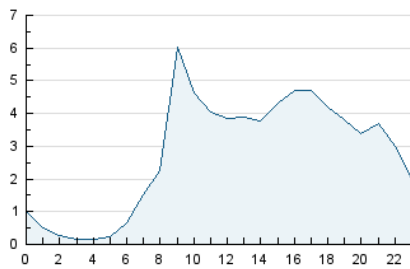

Páginas (x 1000)

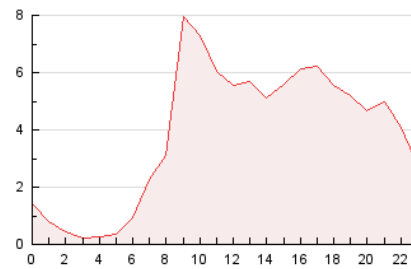

4.3 Por meses

N. únicos / Visitas (x 1000)

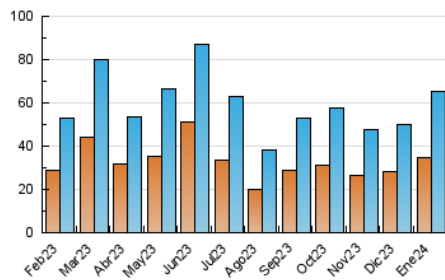

Páginas (x 1000)

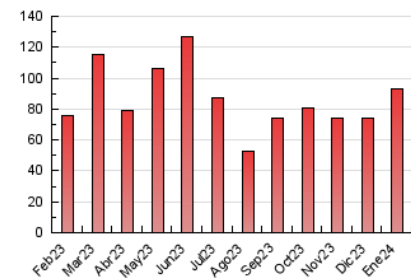



INFORMACION Y CONTROL DE PUBLICACIONES, S.A.

Velázquez, 46, 1ª Drcha - Tel. 91 435 00 32 Fax 91 435 96 05 - 28001 - MADRID
Av. Diagonal 497, 5a planta - Tel 93 439 24 18 Fax 93 419 25 34 - 08029 - BARCELONA

Anexo - Tráfico Nacional

Título: TOTRUBI.CAT
URL Primaria: https://www.totrubí.cat/
Editor: TotMedia Comunicació, S.L.
Domicilio: Sant Antoni, 42
Ciudad: 08172 SANT CUGAT DEL VALLES
Teléfono: 93 590 86 00
Fax: 93 675 89 50
E-mail:
Clasificación: Noticias e Información
Sub-Clasificación: Noticias globales y actualidad



1. Cifras totales y promedios (Nacional)

MES - AÑO	NAVEGADORES UNICOS	VISITAS	PAGINAS
Enero - 2024	33.101	63.772	88.703
PROMEDIO DIARIO	1.810	2.057	2.861
PROMEDIO LUNES-VIERNES	2.015	2.296	3.156
PROMEDIO SABADO-DOMINGO	1.223	1.369	2.016
PAGINAS / VISITAS	1,39		
DURACION MEDIA VISITAS	0:01:38		
TIEMPO INTERACCIÓN MEDIO	0:01:18		

2. Secciones (Nacional)

	PAGINAS	%
HOME	9.162	10.33 %
RESTO	79.541	89.67 %

3. Por día del mes (Nacional)

Día	N. únicos	Visitas	Páginas	Día	N. únicos	Visitas	Páginas	Día	N. únicos	Visitas	Páginas
1	932	1.030	1.465	11	1.264	1.384	1.829	21	1.307	1.413	2.057
2	1.110	1.273	1.862	12	1.119	1.229	1.727	22	4.160	4.878	5.917
3	1.700	1.885	2.875	13	894	985	1.509	23	2.836	3.204	4.161
4	1.661	1.868	2.706	14	800	874	1.323	24	1.510	1.668	2.239
5	4.200	5.143	6.938	15	1.681	1.844	2.465	25	2.365	2.730	3.568
6	1.325	1.488	2.042	16	4.234	5.060	7.092	26	1.499	1.715	2.579
7	1.437	1.567	2.235	17	2.495	2.821	4.232	27	1.413	1.614	2.364
8	1.496	1.623	2.166	18	2.508	2.977	4.174	28	1.695	1.988	3.025
9	2.045	2.210	3.135	19	1.602	1.783	2.688	29	1.475	1.628	2.264
10	1.815	1.967	2.717	20	916	1.025	1.570	30	1.566	1.718	2.225
								31	1.064	1.180	1.554

4. Gráficas (Nacional)

4.1 Por día de la semana (promedio)

N. únicos / Visitas (x 100)

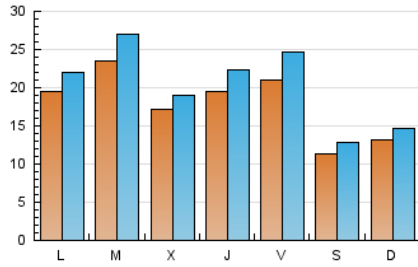

Páginas (x 100)

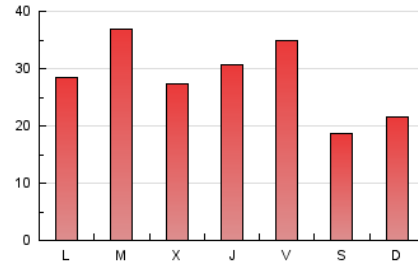

4.2 Por franja horaria (promedio)

Visitas_ (x 1000)

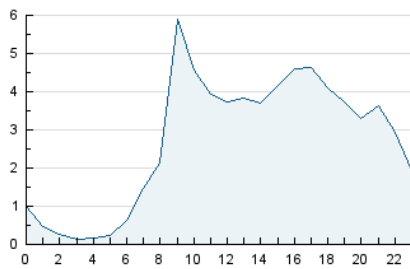

Páginas (x 1000)

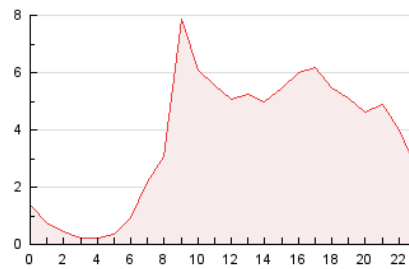

4.3 Por meses

N. únicos / Visitas (x 1000)

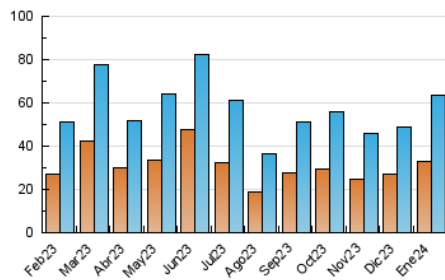

Páginas (x 1000)

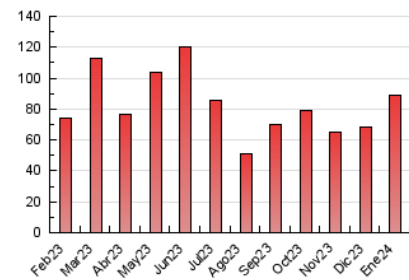

5. Observaciones

Este Medio Electrónico de Comunicación ha sido medido por la herramienta Google Analytics de Google (GA4)

6. Definiciones básicas (Para más información ver Normas Técnicas para el Control de los Medios Electrónicos de Comunicación)

Página Vista:

Conjunto de ficheros enviado a un usuario como resultado de una petición del mismo recibida por el servidor. Cuando la página está formada por varios marcos (frames), el conjunto de los mismos tendrá, a efectos de cómputo, la consideración de una página unitaria.

Visita:

Una secuencia ininterrumpida de páginas servidas a un usuario válido. Si dicho usuario no realiza peticiones de páginas en un periodo de tiempo (30 min) la siguiente petición constituirá el inicio de una nueva visita.

Navegador Único:

Total de combinaciones únicas de una dirección IP y un identificador adicional. Los medios pueden utilizar cookies o el Identificador de Alta de registro.

Duración Página Vista:

Tiempo acumulado en segundos de todas las páginas vistas (en visitas de dos o más páginas vistas), dividido por el número total de páginas vistas.

Duración Visita:

Tiempo en segundos de todas las visitas de dos o más páginas vistas, dividido por el número total de visitas de dos o más páginas vistas.

Tráfico nacional:

Audiencia/difusión correspondiente a España medida en base a los datos de las direcciones IP registradas por el sistema de medición.

7. Opinión

De OJDinteractiva, la división de INFORMACIÓN Y CONTROL DE PUBLICACIONES S.A.:

Hemos examinado la información facilitada por el editor del medio electrónico para el periodo que comprende la presente certificación.

Nuestro examen se ha realizado de acuerdo con las normas y procedimientos establecidos en las Normas Técnicas para el Control de los Medios Electrónicos de Comunicación.

En nuestra opinión, la presente acta presenta razonablemente la difusión/audiencia registrada por este medio electrónico.

ADVERTENCIA:

El trabajo de OJDinteractiva, la división de INFORMACIÓN Y CONTROL DE PUBLICACIONES S.A (INTROL) se limita a la realización de pruebas para la revisión de los datos de recuento suministrados por el editor con la finalidad de expresar una opinión sobre la razonabilidad de dichos datos de acuerdo con las Normas Técnicas para el control de los MEC.

Por tanto, INTROL no acepta responsabilidad alguna por las inexactitudes o errores que puedan existir en los datos de recuento. Tampoco acepta ninguna responsabilidad por la falsedad en los datos de recuento recibidos del editor, ni por otros datos de medición que no están incluidos en el análisis.

Febrero - 2024

OJDinteractiva