



INFORMACION Y CONTROL DE PUBLICACIONES, S.A.

Velázquez, 46, 1ª Drcha - Tel. 91 435 00 32 Fax 91 435 96 05 - 28001 - MADRID
Av. Diagonal 497, 5a planta - Tel 93 439 24 18 Fax 93 419 25 34 - 08029 - BARCELONA

Título: TOTRUBI.CAT
URL Primaria: https://www.totrubí.cat/
Editor: TotMedia Comunicació, S.L.
Domicilio: Sant Antoni, 42
Ciudad: 08172 SANT CUGAT DEL VALLES
Teléfono: 93 590 86 00
Fax: 93 675 89 50
E-mail:
Clasificación: Noticias e Información
Sub-Clasificación: Noticias globales y actualidad



1. Cifras totales y promedios (Nacional e Internacional)

MES - AÑO	NAVEGADORES UNICOS	VISITAS	PAGINAS
Noviembre - 2024	38.686	71.532	100.351
PROMEDIO DIARIO	2.078	2.409	3.345
PROMEDIO LUNES-VIERNES	2.341	2.729	3.731
PROMEDIO SABADO-DOMINGO	1.465	1.663	2.444
PAGINAS / VISITAS	1,39		
DURACION MEDIA VISITAS	0:01:38		
TIEMPO INTERACCIÓN MEDIO	0:01:00		

2. Secciones (Nacional e Internacional)

	PAGINAS	%
HOME	9.602	9.57 %
RESTO	90.749	90.43 %

3. Por día del mes (Nacional e Internacional)

Día	N. únicos	Visitas	Páginas	Día	N. únicos	Visitas	Páginas	Día	N. únicos	Visitas	Páginas
1	3.324	3.856	5.209	11	1.670	1.858	2.506	21	1.523	1.773	2.474
2	2.628	2.982	4.283	12	1.415	1.626	2.288	22	1.784	2.112	2.708
3	1.766	2.060	2.950	13	1.344	1.517	2.128	23	1.169	1.361	1.907
4	12.703	15.794	21.782	14	1.390	1.545	2.132	24	1.082	1.245	1.985
5	1.898	2.139	2.893	15	2.021	2.263	3.120	25	1.877	2.109	2.851
6	1.701	1.969	2.632	16	1.545	1.739	2.345	26	1.344	1.520	2.014
7	1.494	1.712	2.456	17	1.491	1.667	2.426	27	1.987	2.236	2.985
8	1.856	2.127	3.015	18	1.509	1.686	2.400	28	1.673	1.901	2.631
9	1.246	1.410	2.303	19	3.041	3.483	4.373	29	1.342	1.503	2.284
10	1.056	1.201	1.698	20	2.273	2.573	3.478	30	1.198	1.298	2.095

4. Gráficas (Nacional e Internacional)

4.1 Por día de la semana (promedio)

N. únicos / Visitas (x 100)

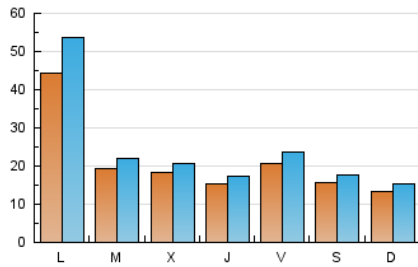

Páginas (x 100)

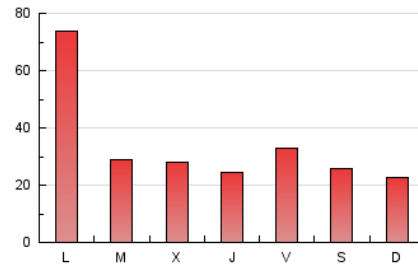

4.2 Por franja horaria (promedio)

Visitas_ (x 1000)

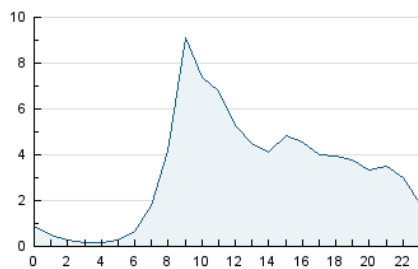

Páginas (x 1000)

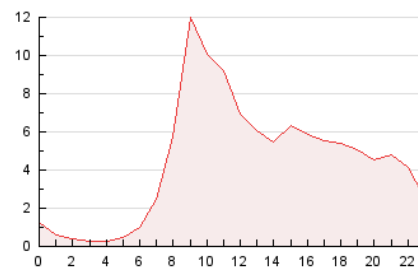

4.3 Por meses

N. únicos / Visitas (x 1000)

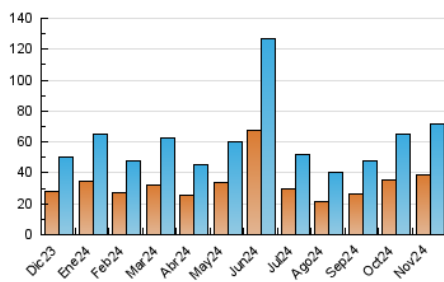

Páginas (x 1000)

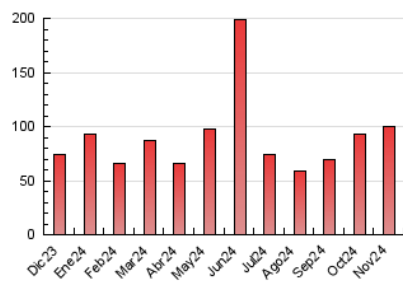



INFORMACION Y CONTROL DE PUBLICACIONES, S.A.

Velázquez, 46, 1ª Drcha - Tel. 91 435 00 32 Fax 91 435 96 05 - 28001 - MADRID
Av. Diagonal 497, 5a planta - Tel 93 439 24 18 Fax 93 419 25 34 - 08029 - BARCELONA

Anexo - Tráfico Nacional

Título: TOTRUBI.CAT
URL Primaria: https://www.totrubí.cat/
Editor: TotMedia Comunicació, S.L.
Domicilio: Sant Antoni, 42
Ciudad: 08172 SANT CUGAT DEL VALLES
Teléfono: 93 590 86 00
Fax: 93 675 89 50
E-mail:
Clasificación: Noticias e Información
Sub-Clasificación: Noticias globales y actualidad



1. Cifras totales y promedios (Nacional)

MES - AÑO	NAVEGADORES UNICOS	VISITAS	PAGINAS
Noviembre - 2024	36.634	69.138	97.458
PROMEDIO DIARIO	2.004	2.332	3.249
PROMEDIO LUNES-VIERNES	2.270	2.654	3.646
PROMEDIO SABADO-DOMINGO	1.383	1.580	2.321
PAGINAS / VISITAS	1,39		
DURACION MEDIA VISITAS	0:01:40		
TIEMPO INTERACCIÓN MEDIO	0:01:03		

2. Secciones (Nacional)

	PAGINAS	%
HOME	9.372	9.62 %
RESTO	88.086	90.38 %

3. Por día del mes (Nacional)

Día	N. únicos	Visitas	Páginas	Día	N. únicos	Visitas	Páginas	Día	N. únicos	Visitas	Páginas
1	3.246	3.761	5.104	11	1.620	1.806	2.453	21	1.483	1.732	2.425
2	2.529	2.885	4.158	12	1.350	1.557	2.216	22	1.738	2.062	2.659
3	1.726	2.018	2.902	13	1.278	1.446	2.055	23	1.125	1.317	1.862
4	12.378	15.468	21.409	14	1.327	1.478	2.060	24	1.039	1.202	1.940
5	1.823	2.060	2.795	15	1.965	2.206	3.062	25	1.830	2.059	2.795
6	1.657	1.921	2.577	16	1.505	1.698	2.302	26	1.288	1.461	1.951
7	1.450	1.668	2.401	17	1.453	1.628	2.372	27	1.939	2.184	2.910
8	1.807	2.077	2.962	18	1.435	1.606	2.311	28	1.618	1.842	2.571
9	1.194	1.358	2.245	19	2.973	3.409	4.299	29	1.250	1.410	2.135
10	1.009	1.152	1.645	20	2.217	2.519	3.421	30	867	966	1.461

4. Gráficas (Nacional)

4.1 Por día de la semana (promedio)

N. únicos / Visitas (x 100)

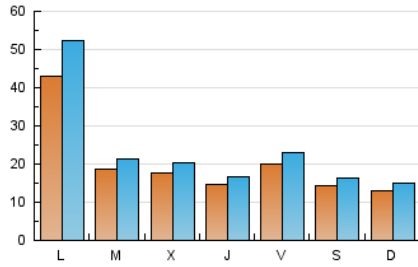

Páginas (x 100)

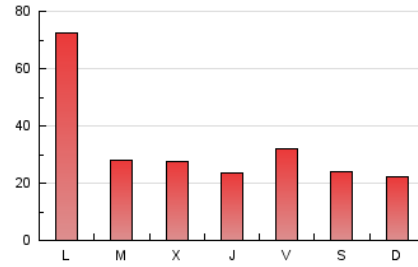

4.2 Por franja horaria (promedio)

Visitas_ (x 1000)

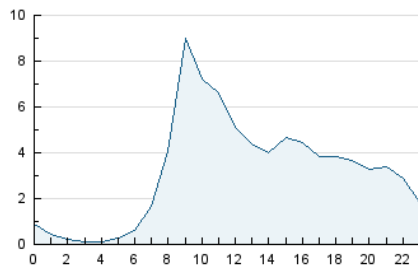

Páginas (x 1000)

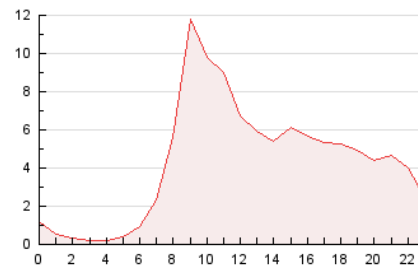

4.3 Por meses

N. únicos / Visitas (x 1000)

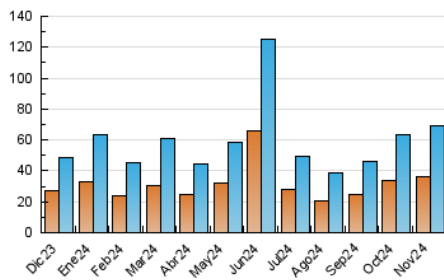

Páginas (x 1000)

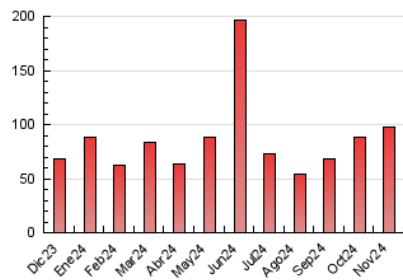

5. Observaciones

Este Medio Electrónico de Comunicación ha sido medido por la herramienta Google Analytics de Google (GA4).

6. Definiciones básicas (Para más información ver Normas Técnicas para el Control de los Medios Electrónicos de Comunicación)

Página Vista:

Conjunto de ficheros enviado a un usuario como resultado de una petición del mismo recibida por el servidor. Cuando la página está formada por varios marcos (frames), el conjunto de los mismos tendrá, a efectos de cómputo, la consideración de una página unitaria.

Visita:

Una secuencia ininterrumpida de páginas servidas a un usuario válido. Si dicho usuario no realiza peticiones de páginas en un periodo de tiempo (30 min) la siguiente petición constituirá el inicio de una nueva visita.

Navegador Único:

Total de combinaciones únicas de una dirección IP y un identificador adicional. Los medios pueden utilizar cookies o el Identificador de Alta de registro.

Duración Página Vista:

Tiempo acumulado en segundos de todas las páginas vistas (en visitas de dos o más páginas vistas), dividido por el número total de páginas vistas.

Duración Visita:

Tiempo en segundos de todas las visitas de dos o más páginas vistas, dividido por el número total de visitas de dos o más páginas vistas.

Tráfico nacional:

Audiencia/difusión correspondiente a España medida en base a los datos de las direcciones IP registradas por el sistema de medición.

7. Opinión

De OJDinteractiva, la división de INFORMACIÓN Y CONTROL DE PUBLICACIONES S.A.:

Hemos examinado la información facilitada por el editor del medio electrónico para el periodo que comprende la presente certificación.

Nuestro examen se ha realizado de acuerdo con las normas y procedimientos establecidos en las Normas Técnicas para el Control de los Medios Electrónicos de Comunicación.

En nuestra opinión, la presente acta presenta razonablemente la difusión/audiencia registrada por este medio electrónico.

ADVERTENCIA:

El trabajo de OJDinteractiva, la división de INFORMACIÓN Y CONTROL DE PUBLICACIONES S.A (INTROL) se limita a la realización de pruebas para la revisión de los datos de recuento suministrados por el editor con la finalidad de expresar una opinión sobre la razonabilidad de dichos datos de acuerdo con las Normas Técnicas para el control de los MEC.

Por tanto, INTROL no acepta responsabilidad alguna por las inexactitudes o errores que puedan existir en los datos de recuento. Tampoco acepta ninguna responsabilidad por la falsedad en los datos de recuento recibidos del editor, ni por otros datos de medición que no están incluidos en el análisis.

Diciembre - 2024

OJDinteractiva