



INFORMACION Y CONTROL DE PUBLICACIONES, S.A.

Velázquez, 46, 1º Drcha - Tel. 91 435 00 32 Fax 91 435 96 05 - 28001 - MADRID
Av. Diagonal 497, 5a planta - Tel 93 439 24 18 Fax 93 419 25 34 - 08029 - BARCELONA

Título: ELDECANODEGUADALAJARA.COM
URL Primaria: https://eldecanodeguadalajara.com
Editor: El Decano Web, S.L.
Domicilio: c/Francisco Artilio nº 62
Ciudad: 19004 Guadalajara
Teléfono:
Fax:
E-mail:
Clasificación: Noticias e Información
Sub-Clasificación: Noticias globales y actualidad

EL DECANO
DE GUADALAJARA

1. Cifras totales y promedios (Nacional e Internacional)

MES - AÑO	NAVEGADORES UNICOS	VISITAS	PAGINAS
Diciembre - 2024	32.751	50.247	64.349
PROMEDIO DIARIO	1.470	1.621	2.076
PROMEDIO LUNES-VIERNES	1.484	1.653	2.149
PROMEDIO SABADO-DOMINGO	1.435	1.542	1.897
PAGINAS / VISITAS	1,28		
DURACION MEDIA VISITAS	0:01:45		
TIEMPO INTERACCIÓN MEDIO	0:01:20		

2. Secciones (Nacional e Internacional)

	PAGINAS	%
HOME	7.513	11.68 %
RESTO	56.836	88.32 %

3. Por día del mes (Nacional e Internacional)

Día	N. únicos	Visitas	Páginas	Día	N. únicos	Visitas	Páginas	Día	N. únicos	Visitas	Páginas
1	1.531	1.634	1.953	11	1.555	1.761	2.260	21	1.304	1.433	1.707
2	1.430	1.606	2.094	12	1.001	1.145	1.530	22	920	1.005	1.246
3	1.515	1.727	2.255	13	1.398	1.576	2.143	23	1.527	1.692	2.058
4	1.872	2.108	2.706	14	806	875	1.050	24	1.084	1.212	1.628
5	2.304	2.558	3.100	15	1.000	1.090	1.380	25	754	825	1.070
6	1.132	1.180	1.648	16	1.143	1.295	1.828	26	1.116	1.269	1.766
7	810	875	1.060	17	2.128	2.352	2.922	27	1.434	1.623	2.334
8	901	936	1.394	18	1.638	1.806	2.282	28	2.721	2.955	3.524
9	1.353	1.493	2.006	19	1.490	1.676	2.369	29	2.923	3.074	3.758
10	1.328	1.493	1.918	20	2.403	2.629	3.248	30	1.962	2.181	2.650
								31	1.080	1.163	1.462

4. Gráficas (Nacional e Internacional)

4.1 Por día de la semana (promedio)

N. únicos / Visitas (x 100)

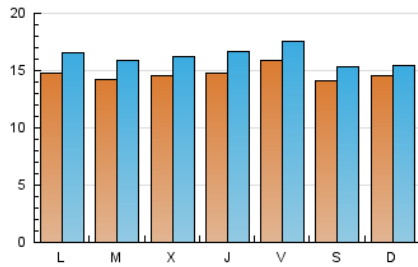

Páginas (x 100)

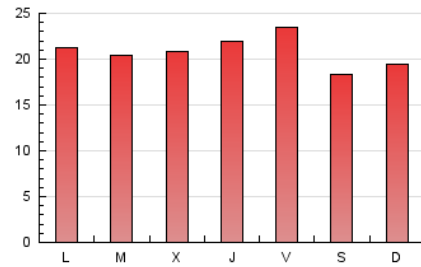

4.2 Por franja horaria (promedio)

Visitas_ (x 1000)



Páginas (x 1000)

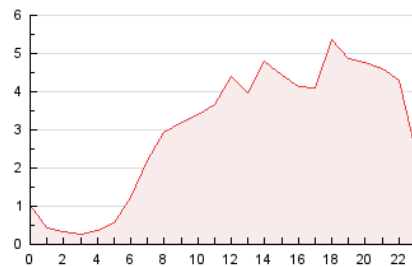

4.3 Por meses

N. únicos / Visitas (x 1000)

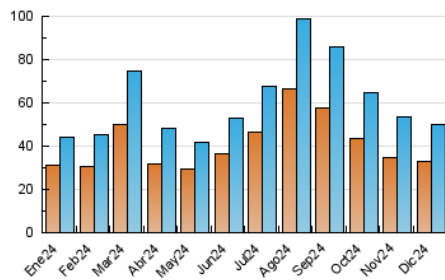

Páginas (x 1000)

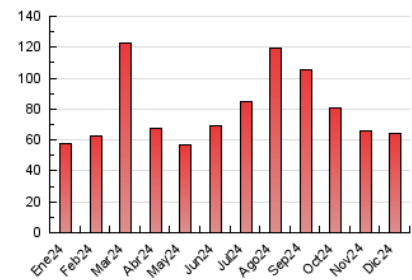



INFORMACION Y CONTROL DE PUBLICACIONES, S.A.

Velázquez, 46, 1º Drcha - Tel. 91 435 00 32 Fax 91 435 96 05 - 28001 - MADRID
Av. Diagonal 497, 5a planta - Tel 93 439 24 18 Fax 93 419 25 34 - 08029 - BARCELONA

Anexo - Tráfico Nacional

Título: ELDECANODEGUADALAJARA.COM
URL Primaria: https://eldecanodeguadalajara.com
Editor: El Decano Web, S.L.
Domicilio: c/Francisco Arítio nº 62
Ciudad: 19004 Guadalajara
Teléfono:
Fax:
E-mail:
Clasificación: Noticias e Información
Sub-Clasificación: Noticias globales y actualidad

EL DECANO
DE GUADALAJARA

1. Cifras totales y promedios (Nacional)

MES - AÑO	NAVEGADORES UNICOS	VISITAS	PAGINAS
Diciembre - 2024	31.156	48.474	62.094
PROMEDIO DIARIO	1.415	1.564	2.003
PROMEDIO LUNES-VIERNES	1.429	1.595	2.075
PROMEDIO SABADO-DOMINGO	1.381	1.487	1.828
PAGINAS / VISITAS	1,28		
DURACION MEDIA VISITAS	0:01:44		
TIEMPO INTERACCIÓN MEDIO	0:01:17		

2. Secciones (Nacional)

	PAGINAS	%
HOME	7.511	12.10 %
RESTO	54.583	87.90 %

3. Por día del mes (Nacional)

Día	N. únicos	Visitas	Páginas	Día	N. únicos	Visitas	Páginas	Día	N. únicos	Visitas	Páginas
1	1.478	1.574	1.868	11	1.515	1.715	2.208	21	1.276	1.399	1.667
2	1.361	1.532	2.009	12	955	1.092	1.465	22	896	980	1.216
3	1.459	1.662	2.179	13	1.347	1.520	2.062	23	1.486	1.645	2.004
4	1.791	2.022	2.610	14	757	822	990	24	1.056	1.180	1.581
5	2.147	2.384	2.901	15	949	1.034	1.308	25	732	800	1.040
6	1.012	1.119	1.568	16	1.110	1.256	1.776	26	1.095	1.245	1.726
7	747	808	980	17	2.080	2.298	2.855	27	1.385	1.563	2.260
8	804	871	1.284	18	1.584	1.751	2.210	28	2.663	2.877	3.454
9	1.278	1.418	1.866	19	1.444	1.625	2.302	29	2.862	3.015	3.683
10	1.285	1.441	1.856	20	2.370	2.591	3.200	30	1.901	2.105	2.546
								31	1.051	1.130	1.420

4. Gráficas (Nacional)

4.1 Por día de la semana (promedio)

N. únicos / Visitas (x 100)

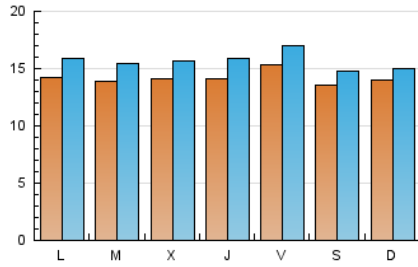

Páginas (x 100)

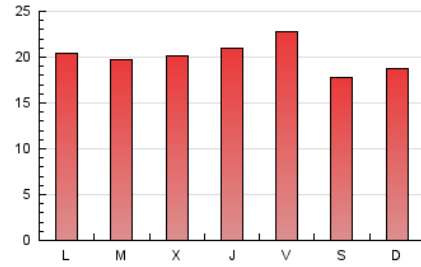

4.2 Por franja horaria (promedio)

Visitas_ (x 1000)

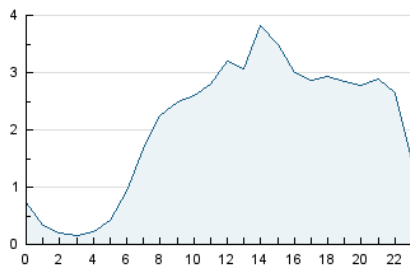

Páginas (x 1000)

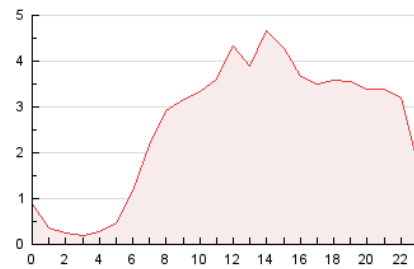

4.3 Por meses

N. únicos / Visitas (x 1000)

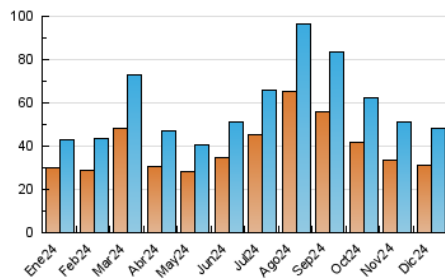

Páginas (x 1000)

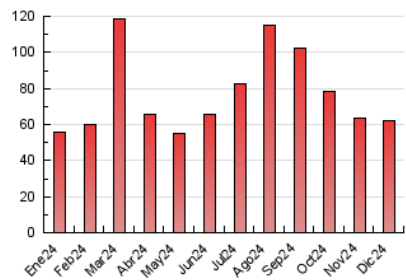

5. Observaciones

Este Medio Electrónico de Comunicación ha sido medido por la herramienta Google Analytics de Google (GA4).

6. Definiciones básicas (Para más información ver Normas Técnicas para el Control de los Medios Electrónicos de Comunicación)

Página Vista:

Conjunto de ficheros enviado a un usuario como resultado de una petición del mismo recibida por el servidor. Cuando la página está formada por varios marcos (frames), el conjunto de los mismos tendrá, a efectos de cómputo, la consideración de una página unitaria.

Visita:

Una secuencia ininterrumpida de páginas servidas a un usuario válido. Si dicho usuario no realiza peticiones de páginas en un periodo de tiempo (30 min) la siguiente petición constituirá el inicio de una nueva visita.

Navegador Único:

Total de combinaciones únicas de una dirección IP y un identificador adicional. Los medios pueden utilizar cookies o el Identificador de Alta de registro.

Duración Página Vista:

Tiempo acumulado en segundos de todas las páginas vistas (en visitas de dos o más páginas vistas), dividido por el número total de páginas vistas.

Duración Visita:

Tiempo en segundos de todas las visitas de dos o más páginas vistas, dividido por el número total de visitas de dos o más páginas vistas.

Tráfico nacional:

Audiencia/difusión correspondiente a España medida en base a los datos de las direcciones IP registradas por el sistema de medición.

7. Opinión

De OJDinteractiva, la división de INFORMACIÓN Y CONTROL DE PUBLICACIONES S.A.:

Hemos examinado la información facilitada por el editor del medio electrónico para el periodo que comprende la presente certificación.

Nuestro examen se ha realizado de acuerdo con las normas y procedimientos establecidos en las Normas Técnicas para el Control de los Medios Electrónicos de Comunicación.

En nuestra opinión, la presente acta presenta razonablemente la difusión/audiencia registrada por este medio electrónico.

ADVERTENCIA:

El trabajo de OJDinteractiva, la división de INFORMACIÓN Y CONTROL DE PUBLICACIONES S.A (INTROL) se limita a la realización de pruebas para la revisión de los datos de recuento suministrados por el editor con la finalidad de expresar una opinión sobre la razonabilidad de dichos datos de acuerdo con las Normas Técnicas para el control de los MEC.

Por tanto, INTROL no acepta responsabilidad alguna por las inexactitudes o errores que puedan existir en los datos de recuento. Tampoco acepta ninguna responsabilidad por la falsedad en los datos de recuento recibidos del editor, ni por otros datos de medición que no están incluidos en el análisis.

- 2024

OJDinteractiva