



INFORMACION Y CONTROL DE PUBLICACIONES, S.A.

Velázquez, 46, 1ª Drcha - Tel. 91 435 00 32 Fax 91 435 96 05 - 28001 - MADRID
Av. Diagonal 497, 5a planta - Tel 93 439 24 18 Fax 93 419 25 34 - 08029 - BARCELONA

Título: CAPITAL.ES
URL Primaria: https://capital.es
Editor: Capital Gestión Editorial, S.L.
Domicilio: C/ Menéndez Pelayo, 85 - Bajo
Ciudad: 28007 MADRID
Teléfono:
Fax:
E-mail:
Clasificación: Finanzas, seguros e inversión
Sub-Clasificación: Noticias e información financiera

1. Cifras totales y promedios (Nacional e Internacional)

MES - AÑO	NAVEGADORES UNICOS	VISITAS	PAGINAS
Enero - 2024	24.529	30.187	34.774
PROMEDIO DIARIO	864	974	1.122
PROMEDIO LUNES-VIERNES	929	1.051	1.228
PROMEDIO SABADO-DOMINGO	675	752	818
PAGINAS / VISITAS	1,15		
DURACION MEDIA VISITAS	0:03:29		
TIEMPO INTERACCIÓN MEDIO	0:01:36		

2. Secciones (Nacional e Internacional)

	PAGINAS	%
HOME	3.392	9.75 %
RESTO	31.382	90.25 %

3. Por día del mes (Nacional e Internacional)

Día	N. únicos	Visitas	Páginas	Día	N. únicos	Visitas	Páginas	Día	N. únicos	Visitas	Páginas
1	330	360	399	11	1.216	1.366	1.538	21	794	877	989
2	954	1.073	1.213	12	1.185	1.341	1.526	22	985	1.094	1.374
3	788	891	1.049	13	769	864	927	23	1.074	1.205	1.502
4	748	830	993	14	769	873	901	24	874	989	1.132
5	702	773	866	15	1.220	1.418	1.668	25	688	773	895
6	585	653	699	16	1.062	1.180	1.372	26	677	757	924
7	636	724	800	17	1.089	1.229	1.404	27	495	536	588
8	922	1.071	1.221	18	1.206	1.366	1.512	28	611	668	731
9	999	1.145	1.394	19	1.095	1.271	1.412	29	968	1.097	1.329
10	932	1.067	1.280	20	740	817	905	30	884	995	1.201
								31	779	884	1.030

4. Gráficas (Nacional e Internacional)

4.1 Por día de la semana (promedio)

N. únicos / Visitas (x 100)

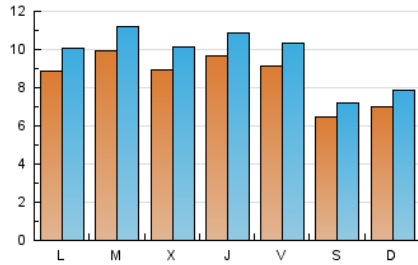

Páginas (x 100)

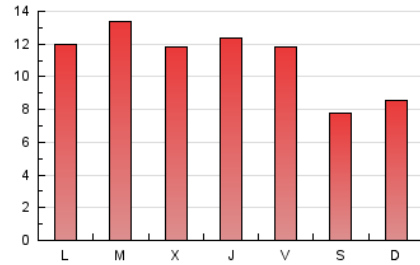

4.2 Por franja horaria (promedio)

Visitas_ (x 1000)

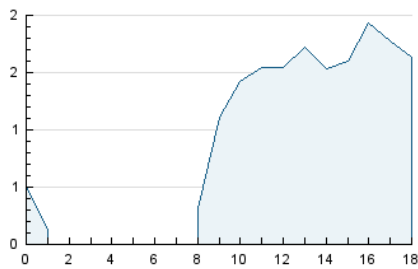

Páginas (x 1000)

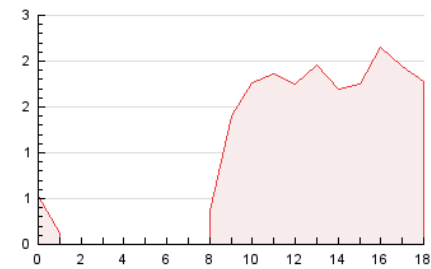

4.3 Por meses

N. únicos / Visitas (x 1000)

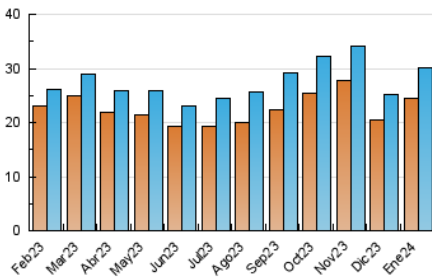

Páginas (x 1000)

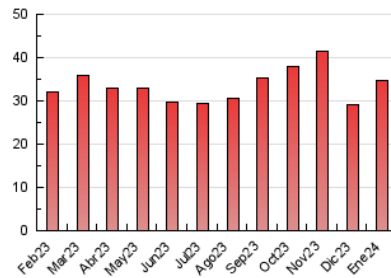



INFORMACION Y CONTROL DE PUBLICACIONES, S.A.

Velázquez, 46, 1ª Drcha - Tel. 91 435 00 32 Fax 91 435 96 05 - 28001 - MADRID
 Av. Diagonal 497, 5a planta - Tel 93 439 24 18 Fax 93 419 25 34 - 08029 - BARCELONA

Anexo - Tráfico Nacional

Título: CAPITAL.ES
URL Primaria: https://capital.es
Editor: Capital Gestión Editorial, S.L.
Domicilio: C/ Menéndez Pelayo, 85 - Bajo
Ciudad: 28007 MADRID
Teléfono:
Fax:
E-mail:
Clasificación: Finanzas, seguros e inversión
Sub-Clasificación: Noticias e información financiera

1. Cifras totales y promedios (Nacional)

MES - AÑO	NAVEGADORES UNICOS	VISITAS	PAGINAS
Enero - 2024	16.186	20.279	24.350
PROMEDIO DIARIO	578	654	785
PROMEDIO LUNES-VIERNES	621	707	863
PROMEDIO SABADO-DOMINGO	454	502	564
PAGINAS / VISITAS	1,20		
DURACION MEDIA VISITAS	0:03:32		
TIEMPO INTERACCIÓN MEDIO	0:01:33		

2. Secciones (Nacional)

	PAGINAS	%
HOME	2.842	11.67 %
RESTO	21.508	88.33 %

3. Por día del mes (Nacional)

Día	N. únicos	Visitas	Páginas	Día	N. únicos	Visitas	Páginas	Día	N. únicos	Visitas	Páginas
1	238	259	296	11	829	923	1.066	21	563	607	712
2	626	696	832	12	803	912	1.094	22	675	753	958
3	502	570	718	13	509	567	624	23	733	837	1.085
4	464	513	669	14	518	583	613	24	563	654	779
5	436	485	573	15	871	1.017	1.221	25	456	520	629
6	381	432	467	16	741	832	993	26	402	446	583
7	395	449	528	17	685	773	938	27	322	347	402
8	605	717	863	18	852	962	1.098	28	417	456	516
9	697	804	1.022	19	756	887	1.022	29	643	723	902
10	613	716	918	20	528	576	648	30	588	676	847
								31	509	587	734

4. Gráficas (Nacional)

4.1 Por día de la semana (promedio)

N. únicos / Visitas (x 100)

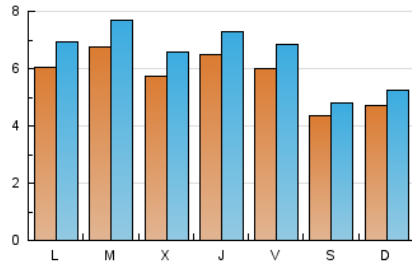

Páginas (x 100)

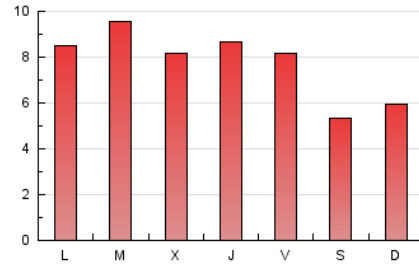

4.2 Por franja horaria (promedio)

Visitas_ (x 1000)

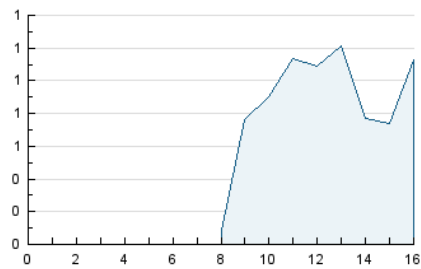

Páginas (x 1000)

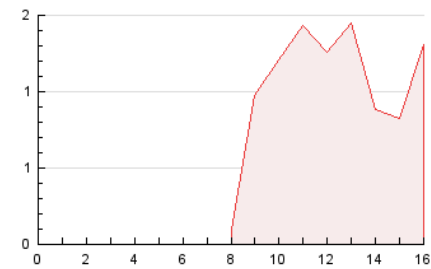

4.3 Por meses

N. únicos / Visitas (x 1000)

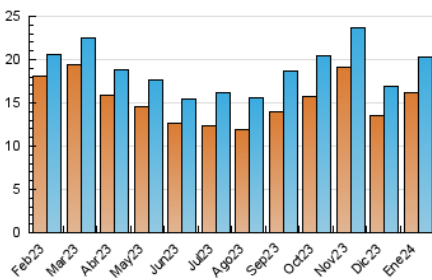

Páginas (x 1000)

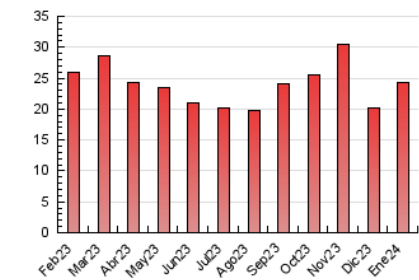

5. Observaciones

Este Medio Electrónico de Comunicación ha sido medido por la herramienta Google Analytics de Google (GA4)

6. Definiciones básicas (Para más información ver Normas Técnicas para el Control de los Medios Electrónicos de Comunicación)

Página Vista:

Conjunto de ficheros enviado a un usuario como resultado de una petición del mismo recibida por el servidor. Cuando la página está formada por varios marcos (frames), el conjunto de los mismos tendrá, a efectos de cómputo, la consideración de una página unitaria.

Visita:

Una secuencia ininterrumpida de páginas servidas a un usuario válido. Si dicho usuario no realiza peticiones de páginas en un periodo de tiempo (30 min) la siguiente petición constituirá el inicio de una nueva visita.

Navegador Único:

Total de combinaciones únicas de una dirección IP y un identificador adicional. Los medios pueden utilizar cookies o el Identificador de Alta de registro.

Duración Página Vista:

Tiempo acumulado en segundos de todas las páginas vistas (en visitas de dos o más páginas vistas), dividido por el número total de páginas vistas.

Duración Visita:

Tiempo en segundos de todas las visitas de dos o más páginas vistas, dividido por el número total de visitas de dos o más páginas vistas.

Tráfico nacional:

Audiencia/difusión correspondiente a España medida en base a los datos de las direcciones IP registradas por el sistema de medición.

7. Opinión

De OJDinteractiva, la división de INFORMACIÓN Y CONTROL DE PUBLICACIONES S.A.:

Hemos examinado la información facilitada por el editor del medio electrónico para el periodo que comprende la presente certificación.

Nuestro examen se ha realizado de acuerdo con las normas y procedimientos establecidos en las Normas Técnicas para el Control de los Medios Electrónicos de Comunicación.

En nuestra opinión, la presente acta presenta razonablemente la difusión/audiencia registrada por este medio electrónico.

ADVERTENCIA:

El trabajo de OJDinteractiva, la división de INFORMACIÓN Y CONTROL DE PUBLICACIONES S.A (INTROL) se limita a la realización de pruebas para la revisión de los datos de recuento suministrados por el editor con la finalidad de expresar una opinión sobre la razonabilidad de dichos datos de acuerdo con las Normas Técnicas para el control de los MEC.

Por tanto, INTROL no acepta responsabilidad alguna por las inexactitudes o errores que puedan existir en los datos de recuento. Tampoco acepta ninguna responsabilidad por la falsedad en los datos de recuento recibidos del editor, ni por otros datos de medición que no están incluidos en el análisis.

Febrero - 2024

OJDinteractiva